Arhivska oznaka:
HR-HDA-787

Naslov:
Adrowski, Henrik (arhivski fond, 1834-1940)

Vrijeme nastanka:
1834-1940 g.

Razina:
Fond

Klasifikacija:
K.3. - Osobni arhivski fondovi

Sadržaj:
Gradivo fonda sadrži imovinsko-pravne spise o kupovini i gradnji kuće u Jurjevskoj ulici 27 u Zagrebu; korespondenciju Henrika Adrowskog s članovima obitelji; spise i račune Društva hrvatskih književnika; spise parnice vezane za pivovaru u Berlinu; protokole Komorske uprave; karte; knjige.

Količina:
1 Metar

Vrsta gradiva:
zemljopisne karte

spisi

Jezik:
Njemački

Talijanski

Hrvatski

Pismo:
Latinica

Posjednik:
Hrvatski državni arhiv

Licenca:
Javno dobro

Mjesto (grad/općina):
ZAGREB

Oznaka arhiva:
HR-HDA

Povijest:
Gradivo fonda otkupljeno je od Mihalea Grubića (akv.11/1975).

Status dostupnosti:
JAVNO

Napomene:
Napomena o sređenosti
Nesređeno

Vrsta zapisa:
Tekst

Vrsta sadržaja:
Tekstualni dokumenti

Arhivska oznaka:
HR-HDA-1799

Naslov:
Zmajić, Bartol (arhivski fond, 1755-1984)

Vrijeme nastanka:
1755-1984 g.

Razina:
Fond

Klasifikacija:
K.3. - Osobni arhivski fondovi

Sadržaj:
Gradivo iz ostavštine Bartola Zmajića većinom je vezano uz njegov višegodišnji stručni rad u Arhivu Hrvatske, kao i znanstvenu i sveučilišnu djelatnost na području pomoćnih povijesnih znanosti (heraldike, genealogije, numizmatike i sfragistike) te uz Hrvatsko numizmatičko društvo. Manja količina gradiva obuhvaća njegovu privatnu i poslovnu korespondenciju te gradivo vezano uz povijest obitelji Zmajić, posebice njegovog djeda Bartola Benedikta Zmajića, velikog župana Riječke županije u zajedničkom hrvatsko-ugarskom parlamentu. Gradivo koje se odnosi na djelatnost B. Z. u Arhivu Hrvatske sastoji se od bilježaka nastalih kod obrade nekih od arhivskih fondova; mišljenja o preuzimanju gradiva u Arhiv, kao i popisa i koncepata nastalih tijekom rada u Korisničkoj službi. Ovdje se nalaze i dopisi; bilješke i koncepti vezani uz rad u nekoliko komisija Arhiva, a treba spomenuti i njegove koncepte planova i izvješća o radu, kao i koncepte molbi vezanih za napredovanje u službi. Znanstveno-istraživački, autorski i nastavni rad u prvom redu obuhvaća gradivo koje se odnosi na njegovo istraživanje pomoćnih povijesnih znanosti. Tu su uglavnom veće količine bilježaka i koncepata; reprodukcija grbova; tekstova drugih autora, kao i objavljeni i neobjavljeni tekstovi B.Z. u raznim knjigama i časopisima. Gradivo koje se odnosi na Numizmatičko društvo obuhvaća materijale nastale tijekom uređivanja dvaju časopisa društava (dopisi, koncepti, tekstovi raznih suradnika); Zmajićeve koncepte izvješća o radu knjižnice Društva, kao i materijale vezane uz općeniti rad društva (službena korespondencija, obavijesti, zapisnici i sl.) i Benka Horvata (1875-1955), utemeljitelja Društva. Zmajićeva suradnja u raznim leksikografskim izdanjima uglavnom obuhvaća službenu korespondenciju i koncepte Zmajićevih tekstova. Manja količina gradiva odnosi se na tečajeve iz povijesti i pomoćnih povijesnih znanosti koje je B. Z. držao za potrebe JAZU, Instituta za historiju radničkog pokreta u Zagrebu i na postdiplomskom studiju pomoćnih povijesnih znanosti na Filozofskom fakultetu u Zadru. Ovdje se uglavnom nalazi službena korespondencija; bilješke i koncepti te ispitna pitanja. Posebnu cjelinu sačinjava manja količina Zmajićevih objavljenih i neobjavljenih tekstova koji tematski nisu vezani uz njegovo glavno područje istraživanja, odnosno pomoćne povijesne znanosti i numizmatiku, a tu su smještene i njegove bilješke na razne teme. Osim manje količine poslovne i privatne korespondencije, na kraju serije korespondencije nalaze se i pozivnice na različite izložbe i manjim dijelom na predavanja. Manja količina gradiva odnosi se na obitelj Bartola Zmajića, poglavito na njegovog pradjeda Vinka Zmajića (1783-1848) i djeda Bartola Benedikta (1813-1888). Gradivo Bartola Benedikta prvenstveno obuhvaća diplome njegovih imenovanja i titula; dopisivanje s Ivanom Zajcom; dokumentaciju vezanu uz mirovinu te novinske članke. Ostatak se sastoji od koncepata rodoslovnog stabla; grba obitelji; neobjavljenog rukopisa B.Z. o povijesti obitelji Zmajić i prijepisa korespondencije pradjeda Vinka Zmajića. Fond također sadrži fotokopiju partiture 'Zmajićeve koračnice' koju je Vinku Zmajiću posvetio Franjo Kuss; osobne dokumente B. Z.; dokumente vezane uz reguliranje vojne obveze i školovanja; sudske dokumente; bibliografije; reprodukcije i crteže grbova i starog novca; autorski, recenzentski i prevoditeljski rad,;gradivo o Bakru te o pomorstvu i mornarici Austro-Ugarske Monarhije / Kraljevine SHS / Jugoslavije i Nezavisne Države Hrvatske; hemeroteku na talijanskome jeziku u vezi Rijeke i Dalmacije i

dr. Manje cjeline gradiva odnose se i na baku Anu, oca Vinka, strica Ivana te obitelj Zmajić općenito. Također je sačuvan i priličan broj raznovrsnih fotografija.

Količina:
3 Dužni metar

Vrsta gradiva:
rukopisi

fotografije

hemeroteka

crteži

nacrti

spisi

Jezik:
Hrvatski

Latinski

Njemački

Talijanski

Francuski

Mađarski

Poljski

Srpski

Engleski

Ruski

Češki

Pismo:
Ćirilica

Latinica

Posjednik:
Hrvatski državni arhiv

Licenca:
Javno dobro

Zaštićeno autorskim pravom

Zaštićeno autorskim pravom - Nositelja prava nije moguće pronaći ili identificirati

Mjesto (grad/općina):
ZAGREB

Srijemski Karlovci

OGULIN

Oznaka arhiva:
HR-HDA

Povijest:
Gradivo je preuzeto kupovinom od Vere Zmajić (akv. 16/1992) i poklonom od Ane Zmajić (39/2018).

Iz dotad nerazvrstanih akvizicija uvršten je 2009. jedan komad gradiva, kao i manja cjelina iz HR-HDA-2131. Glavina Frano (akv. 20/2021). Tijekom arhivističke obrade fonda pojedine cjeline gradiva uvrštene su druge fondove/zbirke HDA: 786. Razne obitelji; 871. Zbirka rukopisa; 877. Zbirka srednjovjekovnih isprava; 898. Zbirka raznih zapisa; 902. Kartografska zbirka; 908. Zbirka tiskanica; 912. Zbirka otisaka pečata; 993. Zbirka različitih diploma i priznanja; 1969. Razna korespondencija; 1801. Razne osobe; 513. Hrvatsko narodno kazalište; 635. Društvo Braće Hrvatskog Zmaja; 477. Razni ratno-povijesni spisi 1554-2005; 1426. Zbirka fotografija iz Prvog svjetskog rata; 1443. Zbirka portreta javnih i kulturnih djelatnika 19 i 20 st.; 2038. Razni posjedi; 80. Zemaljska vlada. Odjel za bogoštovlje i nastavu; 259. Redarstvena oblast za Grad Zagreb; 124. Narodno vijeće SHS; 1964. obitelj Deželić, osobni fondovi 796. Ivan Filipović, 1033. Marijana Gušić, 1046. Zvonimir Komarica. U Knjižnicu HDA predani su cjeloviti brojevi časopisa i novina, separati i brošure poglavito povijesne tematike, a u pismohranu HDA izvorni dokumenti pismohrane. Fotografsko gradivo čuva se u Središnjem fotolaboratoriju HDA.

Status dostupnosti:
JAVNO

Status kulturnog dobra:
Kulturno dobro

Napomene:
Opća napomena
Dodatna literatura:

Hrvatski leksikon, drugi svezak, ur. Antun Vujić. Zagreb: Naklada Leksikon, 1997.

Napomena o izlučivanju
Tijekom obrade fonda, otprilike 0,7 d/m gradiva predloženo je za izlučivanje. Riječ je o multiplikatima i fotokopijama općenito, fragmentima neidentificiranih autora iz knjiga i drugih edicija, koji se ne mogu kontekstualizirati ili nisu provenijencijom spovezani sa stvarateljem, privatni papiri obitelji Zmajić bez trajne vrijednosti i slično.

Napomena o sređenosti
Arhivistički sređeno

Napomena o restauriranju
Restaurirano je 10 listova 2023. godine.

Vrsta zapisa:
Tekst

Vrsta sadržaja:
Tekstualni dokumenti

Arhivska oznaka:
HR-DAZD-288

Naslov:
Gradsko nabavno prodajno poduzeće "Zadranka" (arhivski fond, 1950-1967)

Vrijeme nastanka:
1950-1967 g.

Razina:
Fond

Klasifikacija:
G.2.5. - Trgovina (1945-1990)

Sadržaj:
Gradivo ovog fonda najvećim dijelom sadrži poslovno dopisivanje poduzeća sa raznim poljoprivrednim, industrijskim proizvođačima, obrtnicima prehrambenih i drugih proizvoda s područja cijele tadašnje Jugoslavije i iz inozemstva. Sačuvani su zapisnici sjednica Radničkoga savjeta, Upravnog aodbora (1952.). U gradivu je i dokumentacija o arbitražnim sporovima poduzeća sa raznim pravnim osobama vođenim pred različitim sudovima (u Zadru, Splitu), kao što su sporovi s PZ zadrugom Biočino selo, PZ Dragove, Poduzeće za proizvodnju poljoprivrednih proizvoda Imotski, poduzećem „Partizan“ Obrovac, s Jadranskom plovidbom Rijeka, PZ Smilčić, s Gradskom pekarom Zadar, s Vojnim poduzećem za izradu oficirske odjeće i obuće Zadar, s Đačkim domom Učiteljske škole Zadar, Rukotvorinama Zagreb, s Ribarskim servisom Zagreb i dr. Velika količina gradiva odnosi se na kadrovska pitanja zaposlenih u ovom poduzeću; dokumentaciju o financijskom poslovanju poduzeća: razvojni planovi, financijska izvješća, ugovori o kreditu; troškovnici i nacrti za adaptaciju ureda i poslovnica poduzeća i dr.

Količina:
2 Dužni metar

19 Kutija

4 Knjiga

Vrsta gradiva:
knjige

spisi

Jezik:
Hrvatski

Pismo:
Latinica

Posjednik:
Državni arhiv u Zadru

Mjesto (grad/općina):
Dragove

OBROVAC

Smilčić (Zadar)

IMOTSKI

RIJEKA

ZADAR

ZAGREB

Oznaka arhiva:
HR-DAZD

Povijest:
Podatak o preuzimanju gradiva u Arhiv nije poznat. Gradivo fonda odnosi se gotovo u cijelosti na dokumentaciju nastalu radom „Zadranke“ u prvoj fazi svoga postojanja (1946.-1953.), a tek mala količina spisa: jedan urudžbeni zapisnik iz 1959., te pola jedne arhivske kutije odnosi se na 1967. godinu. Prilikom izrade ovoga zapisa spisi su odloženi u arhivske kutije, a iz fonda je izlučeno 7 registratora spisa, prvenstveno blagajničkih priznanica, narudžbenica i sl.; te 7 blagajničkih knjiga za razdoblje 1950.-1959. Zbog toga su iskazane manje količine gadiva nego što je prikazano u Pregledu arhivskih fondova i zbirki RH (2000).

Status dostupnosti:
JAVNO

Napomene:
Opća napomena
Osobni podaci: NE; Autorska prava: NE; Sačuvanost: Fragmentarno sačuvano.

Napomena o izlučivanju
Iz fonda je izlučeno 7 registratora spisa, prvenstveno blagajničkih priznanica, narudžbenica i sl. te 7 blagajničkih knjiga za razdoblje 1950.-1959.

Vrsta zapisa:
Tekst

Vrsta sadržaja:
Tekstualni dokumenti

Arhivska oznaka:
HR-DAZD-312

Naslov:
Gradski komitet Komunističke partije Hrvatske Zadar (arhivski fond, 1944-1954)

Vrijeme nastanka:
1944-1954 g.

Razina:
Fond

Klasifikacija:
H.2.1.6. - Gradski komiteti KPH/SKH

Sadržaj:
Tekući opći spisi prema urudžbenom zapisniku sadržavaju dopisivanje Gradskoga komiteta KPH Zadar s drugim partijskim organizacijama kao što su gradski komiteti drugih gradova iz cijele države, Kotarski komitet KPH Zadar, Rajonski komitet Zagreb, kotarski komiteti okolnih kotareva sve do Centralnoga komiteta KPH. Veliki dio toga dopisivanja odnosi se na članstvo i njihove partijske dokumente i karakteristike. U gradivu su i dopisi viših partijskih tijela koja su dostavljala razne informacije i uputstva. Urudžbirali su se i zapisnici sa sastanaka, ali su se odlagali odvojeno i uz zapisnike sa sastanaka nižih partijskih organizacija čine seriju – zapisnici.
Velika količina spisa odnosi se na podatke o članstvu, njihove biografije, karakteristike, podatke o pohađanju partijskih tečajeva, podatke o kažnjenim članovima, razlozima kažnjavanja i slično. U posljednjoj kutiji u fondu koju je 2006. predao Hrvatski državni arhiv nalazi se jedan svežanj spisa Mjesnog komiteta Zadar za razdoblje od 1945. do 1947. godine koji sadrži zapisnike sa sastanaka i izvješća tog organa Oblasnom komitetu KPH za Dalmaciju Split i Okružnom komitetu KPH Zadar, izvješće Agitacione propagandne komisije Mjesnog komiteta upućeno Okružnoj agitprop komisiji za okrug Zadar, te nešto tablica sa statističkim podacima. Budući da nemamo fond Mjesnog komiteta KPH Zadar ovi spisi priključeni su Gradskom komitetu. HDA je predao jedan svežanj Gradskog komiteta KPH Zadar. Gradivo je smješteno u jednu arhivsku kutiju i priključeni fondu HR-DAZD-312 do budućeg sređivanja. Radi se o spisima 1945. - 1955. koji sadrže zapisnike sa sastanaka Gradskog komiteta, izvješće o radu večernje partijske škole grada Zadra, materijale I. predkongresne izborne konferencije grada Zadra 1948. godine, materijale III. i V. partijske konferencije grada Zadra održane 1949. i 1952., zapisnike sa sastanaka nižih partijskih organizacija, rezolucije pojedinih partijskih organizacija vezane za Informbiro.

Količina:
3.9 Dužni metar

36 Kutija

22 Knjiga

Vrsta gradiva:
knjige

spisi

podaci

tehnički nacrt

Jezik:
Hrvatski

Pismo:
Latinica

Posjednik:
Državni arhiv u Zadru

Mjesto (grad/općina):
ZADAR

SPLIT

Beograd

ZAGREB

Oznaka arhiva:
HR-DAZD

Povijest:
Općinski komitet SKH i Općinskog odbora SSRN u Zadru predali su Historijskom arhivu u svibnju 1968. (Knjiga primljenoga arhivskog gradiva br. 103/1968.) oko 400 svežnjeva i kutija gradiva društveno političkih organizacija iz razdoblja 1944. - 1962. u nesređenom stanju i bez popisa gradiva. Od toga gradiva kasnije su formirani fondovi DPO-a.
Količina gradiva se nakon izlučivanja financijskih knjiga i spisa smanjila u odnosu na količinu iskazanu u Pregledu arhivskih fondova i zbirki Republike Hrvatske (2006.). Fondu je pridruženo 9 svežnjeva gradiva Gradskog komiteta i 1 svežanj Mjesnog komiteta koje je 9. ožujka 2006. Državnom arhivu u Zadru predao Hrvatski državni arhiv zajedno s gradivom drugih organizacija KPH odnosno SKH s područja nadležnosti Državnog arhiva u Zadru koja je 2006. uključivala i područje Šibenika. Gradivo je predano uz zapisnik (12. lipnja 2006.) i registrirano u knjizi primopredaje pod brojem 366. To je gradivo preuzeo Hrvatski državni arhiv 1995. od Socijaldemokratske partije Hrvatske koju je ona prikupila na terenu i dopremila u središnji arhiv bivšeg CKSKH.

Status dostupnosti:
JAVNO

Napomene:
Opća napomena
Osobni podaci: NE; Autorska prava: NE; Sačuvanost: Dobro sačuvano.

Napomena o izlučivanju
Izvršeno je izlučivanje financijskih spisa i smanjena prvotno registrirana količina gradiva.

Vrsta zapisa:
Tekst

Vrsta sadržaja:
Tekstualni dokumenti

Arhivska oznaka:
HR-DAZD-368

Naslov:
Grgić, Ivan (arhivski fond, 1953-1968)

Vrijeme nastanka:
1953-1968 g.

Razina:
Fond

Klasifikacija:
K.3. - Osobni arhivski fondovi

Sadržaj:
Gradivo ovoga arhivskog fonda najvećim dijelom nastalo je djelovanjem dr. Ivana Grgića i to u razdoblju njegovog boravka u Zadru nakon odlaska u mirovinu. To su niz njegovih objavljenih i neobjavljenih radova s povijesnom tematikom iz razdoblja mletačke i austrijske uprave u Dalmaciji, kao što su primjerice radovi o kolonatu, zaim o otuđivanju općinskih dobara, o mletačkim financijama, ligama i osobama, časnicima Teritorijalnih snaga, cernidama, pandurima, feudima i bunama kolona u 18. stoljeću. U grupi tekstova s povijesnim temama posebnu grupu čine tekstovi o Lovri Montiju, političkom djelatniku iz 19. stoljeća, s kojim je preko supruge Ksenije bio u rodbinskim vezama. Zbog te činjenice fondu je pridružen svežnjić izvornih Montijevih pisama. bilježaka i dnevničkih zapisa. Osim što je proučavao stare spise, Grgić ih je običavao i prepisivati pa u gradivu ima i više takvih prijepisa. Tom razdoblju Grgićeva života pripada i gradivo koje se odnosi na njegovo djelovanje u uredništvu „Zadarske revije." Dio gradiva odnosi se na ranije razdoblje, posebice Grgićevo djelovanje u Državnoj komisiji za utvrđivanje ratnih zločina i njihovih pomagača. Vezano uz posao suca Vrhovnog suda u Zagrebu u fondu se nalaze neki zakoni i zakonski prijedlozi te Grgićeve bilješke i prilozi vezani uz njih. Fond sadrži i manju količinu izvornih dokumenata iz 18. i 19. stoljeća koji se odnose na područje Splita i okolice, posebice Vranjica i vanjičke crkve sv. Martina. Dio ovog fonda su i primjerci različitih novina, kao i isječci članaka iz novina određene tematike.

Količina:
1.5 Dužni metar

15 Kutija

Vrsta gradiva:
spisi

Jezik:
Hrvatski

Talijanski

Srpski

Pismo:
Latinica

Ćirilica (srpska)

Posjednik:
Državni arhiv u Zadru

Mjesto (grad/općina):
SPLIT

Vranjic (Split)

KNIN

ZADAR

ZAGREB

Oznaka arhiva:
HR-DAZD

Povijest:
Gradivo osobnog fonda Ivana Grgića u Arhiv je stiglo u tri navrata. Prvi i najveći dio gradiva preuzet je 19. lipnja 1969. od njegove supruge Ksenije. (Knjiga primljenoga gradiva br. 114a/69). Druga primopredaja nije uvedena u Knjigu primljenoga gradiva. Na kraju, pranećakinja Grgićeve supruge Ksenije predala je Arhivu zapise i Lovre Montija koje je donijela iz Knina nakon što je oslobođen od srpske okupacije 1995. Ukupno je primljeno 15 arhivskih kutija gradiva. Fond nije konačno arhivski sređen već je na temelju uvida izrađena evidencija gradiva po kutijama, kao privremeni popis gradiva.

Status dostupnosti:
JAVNO

Napomene:
Opća napomena
Osobni podaci: NE; Autorska prava: NE; Sačuvanost: Dobro sačuvano.

Napomena o izlučivanju
Nije izlučivano. Čuva se trajno.

Napomena o sređenosti
Osnovno sređeno

Vrsta zapisa:
Tekst

Vrsta sadržaja:
Tekstualni dokumenti

Arhivska oznaka:
HR-DAZG-658

Naslov:
Radno-uslužna i proizvođačka voćarsko-vinogradarska i hortikulturna zadruga "Vrt i voćnjak" (arhivski fond, 1958-1965)

Vrijeme nastanka:
1958-1965 g.

Razina:
Fond

Klasifikacija:
G.2.3.1. - Ratarstvo (1945-1990)

Količina:
0.2 Dužni metar

Jezik:
Hrvatski

Posjednik:
Državni arhiv u Zagrebu

Licenca:
Javno dobro

Mjesto (grad/općina):
ZAGREB

Zagreb (ZAGREB)

Oznaka arhiva:
HR-DAZG

Status dostupnosti:
JAVNO

Napomene:
Opća napomena
Osobni podaci: NE;Autorska prava : NE

Napomena o sređenosti
Nesređeno

Vrsta zapisa:
Tekst

Vrsta sadržaja:
Tekstualni dokumenti

Arhivska oznaka:
HR-DAZG-964

Naslov:
Trgovina strojevima, tehničkim i električnim potrepštinama Drott M.R.
(arhivski fond, 1939-1945)

Vrijeme nastanka:
1939-1945 g.

Razina:
Fond

Klasifikacija:
G.1.5. - Trgovina do 1945.

Količina:
0.2 Dužni metar

Jezik:
Hrvatski

Posjednik:
Državni arhiv u Zagrebu

Licenca:
Javno dobro

Mjesto (grad/općina):
Zagreb (ZAGREB)

ZAGREB

Oznaka arhiva:
HR-DAZG

Status dostupnosti:
JAVNO

Napomene:
Opća napomena
Osobni podaci: NE;Autorska prava : NE

Napomena o sređenosti
Nesređeno

Vrsta zapisa:
Tekst

Vrsta sadržaja:
Tekstualni dokumenti

Arhivska oznaka:
HR-DAZG-968

Naslov:
Jugoslavensko trgovačko dioničko društvo Orenstein i Koppel (arhivski fond, 1923-1946)

Vrijeme nastanka:
1923-1946 g.

Razina:
Fond

Klasifikacija:
G.1.5. - Trgovina do 1945.

Količina:
1.6 Dužni metar

Jezik:
Hrvatski

Posjednik:
Državni arhiv u Zagrebu

Licenca:
Javno dobro

Mjesto (grad/općina):
ZAGREB

Zagreb (ZAGREB)

Oznaka arhiva:
HR-DAZG

Status dostupnosti:
JAVNO

Napomene:
Opća napomena
Osobni podaci: NE;Autorska prava : NE

Napomena o sređenosti
Osnovno sređeno

Vrsta zapisa:
Tekst

Vrsta sadržaja:
Tekstualni dokumenti

Arhivska oznaka:
HR-DAZG-970

Naslov:
Agentura Schlie Heinrich (arhivski fond, 1931-1945)

Vrijeme nastanka:
1931-1945 g.

Razina:
Fond

Klasifikacija:
G.1.5. - Trgovina do 1945.

Količina:
0.1 Dužni metar

Jezik:
Hrvatski

Posjednik:
Državni arhiv u Zagrebu

Licenca:
Javno dobro

Mjesto (grad/općina):
ZAGREB

Zagreb (ZAGREB)

Oznaka arhiva:
HR-DAZG

Status dostupnosti:
JAVNO

Napomene:
Opća napomena
Osobni podaci: NE;Autorska prava : NE

Napomena o sređenosti
Osnovno sređeno

Vrsta zapisa:
Tekst

Vrsta sadržaja:
Tekstualni dokumenti

Arhivska oznaka:
HR-DAZG-965

Naslov:
Gradska željeznica Zagreb (arhivski fond, 1950-1978)

Vrijeme nastanka:
1950-1978 g.

Razina:
Fond

Klasifikacija:
G.2.8. - Promet i veze (1945-1990)

Sadržaj:
Fond sadrži dokumentaciju organa uprave, personalnu i računsku dokumentaciju.

Količina:
3.9 Dužni metar

Jezik:
Hrvatski

Njemački

Mađarski

Pismo:
Latinica

Posjednik:
Državni arhiv u Zagrebu

Licenca:
Javno dobro

Mjesto (grad/općina):
Zagreb (ZAGREB)

ZAGREB

Oznaka arhiva:
HR-DAZG

Povijest:
Poduzeće je osnovano rješenjem Narodnog odbora grada Zagreba od 15. kolovoza 1950. br. 9381/XII. 1950. (Sl. glasnik NOGZ-a br. 36/1950.). Sjedište je u Zagrebu, Kate Dumbović 16. Pionirska željeznica "Maksimir" izdvojila se iz poduzeća Gradske željeznice u Zagrebu i prenesena je u sastav poduzeća Narodni park "Maksimir". Poduzeće je 6. svibnja 1955. bilo registrirano kod Okružnog privrednog suda u Zagrebu (FI-956/55-3.) svezak II. list br. 1352. Predmet poslovanja bio je prijevoz putnika i robe željeznicom, održavanje željezničkih vozila i pružnog postrojenja te eksploatacija i prodaja prizvoda iz šljunčare. Uprava se sastojala od odbora, savjeta i komisija.

Samoupravnim sporazumom o udruživanju rada i sredstava između ZET-a – Zagreb i Gradske željeznice u Zagrebu 31. prosinca 1979. utvrđen je prestanak rada Gradske željeznice u Zagrebu. Rješenjem od 1. travnja 1980. upisan je prestanak postojanja Gradske željeznice u Zagrebu, Kate Dumbović 16, u Registar Okružnog privrednog suda u Zagrebu, zbog udruživanja u radnu organizaciju ZET, Ulica Rade Končara 239, s neograničenom solidarnom odgovornošću (Fi–120–180).

Status dostupnosti:
JAVNO

Napomene:
Opća napomena
Gradivo ovoga fonda od prvoirazredne je vrijednosti obzirom na njegovo djelovanje i doprinos stvaratelja razvoju prometa i grada Zagreba. "Gradska željeznica u Zagrebu" značajno je poduzeće u organizaciji prevoza roba željeznicim, posebno u prevozu proizvoda u šljunčari. Sačuvano arhivsko gradivo može poslužiti za proučavanje „Gradske željeznice u Zagrebu“ i njenog razvoja u drugoj polovici 20 stoljeća.

Opća napomena
Osobni podaci: NE;Autorska prava : NE

Napomena o izlučivanju
Podataka o izlučivanju nema.

Napomena o sređenosti
Djelomično sređeno

Vrsta zapisa:
Tekst

Vrsta sadržaja:
Tekstualni dokumenti

Arhivska oznaka:
HR-DAZG-623

Naslov:
Gradsko poduzeće za promet voćem i povrćem "Dunja" (arhivski fond, 1948-1956)

Vrijeme nastanka:
1948-1956 g.

Razina:
Fond

Količina:
6.6 Dužni metar

Jezik:
Hrvatski

Posjednik:
Državni arhiv u Zagrebu

Licenca:
Javno dobro

Mjesto (grad/općina):
Zagreb (ZAGREB)

ZAGREB

Oznaka arhiva:
HR-DAZG

Status dostupnosti:
JAVNO

Napomene:
Opća napomena
Osobni podaci: NE;Autorska prava : NE

Napomena o sređenosti
Nesređeno

Vrsta zapisa:
Tekst

Vrsta sadržaja:
Tekstualni dokumenti

Arhivska oznaka:
HR-DAZG-625

Naslov:
Gradsko poduzeće za promet voćem i povrćem "Kruška" (arhivski fond, 1948-1952)

Vrijeme nastanka:
1948-1952 g.

Razina:
Fond

Količina:
4.2 Dužni metar

Jezik:
Hrvatski

Posjednik:
Državni arhiv u Zagrebu

Licenca:
Javno dobro

Mjesto (grad/općina):
Zagreb (ZAGREB)

ZAGREB

Oznaka arhiva:
HR-DAZG

Status dostupnosti:
JAVNO

Napomene:
Opća napomena
Osobni podaci: NE;Autorska prava : NE

Napomena o sređenosti
Nesređeno

Vrsta zapisa:
Tekst

Vrsta sadržaja:
Tekstualni dokumenti

Arhivska oznaka:
HR-DAZG-626

Naslov:
Gradsko poduzeće za promet voćem i povrćem "Martinovka" (arhivski fond, 1948-1952)

Vrijeme nastanka:
1948-1952 g.

Razina:
Fond

Količina:
2.3 Dužni metar

Jezik:
Hrvatski

Posjednik:
Državni arhiv u Zagrebu

Licenca:
Javno dobro

Mjesto (grad/općina):
Zagreb (ZAGREB)

ZAGREB

Oznaka arhiva:
HR-DAZG

Status dostupnosti:
JAVNO

Napomene:
Opća napomena
Osobni podaci: NE;Autorska prava : NE

Napomena o sređenosti
Nesređeno

Vrsta zapisa:
Tekst

Vrsta sadržaja:
Tekstualni dokumenti

Arhivska oznaka:
HR-DAZG-629

Naslov:
Veletrgovačko i uvozno poduzeće "Ugostiteljski magazin" (arhivski fond, 1948-1959)

Vrijeme nastanka:
1948-1959 g.

Razina:
Fond

Količina:
3.8 Dužni metar

Jezik:
Hrvatski

Posjednik:
Državni arhiv u Zagrebu

Licenca:
Javno dobro

Mjesto (grad/općina):
Zagreb (ZAGREB)

ZAGREB

Oznaka arhiva:
HR-DAZG

Status dostupnosti:
JAVNO

Napomene:
Opća napomena
Osobni podaci: NE;Autorska prava : NE

Napomena o sređenosti
Nesređeno

Vrsta zapisa:
Tekst

Vrsta sadržaja:
Tekstualni dokumenti

Arhivska oznaka:
HR-DAZG-650

Naslov:
Kotarsko transportno poduzeće Zagreb (arhivski fond, 1947-1953)

Vrijeme nastanka:
1947-1953 g.

Razina:
Fond

Količina:
2 Dužni metar

Jezik:
Hrvatski

Posjednik:
Državni arhiv u Zagrebu

Licenca:
Javno dobro

Mjesto (grad/općina):
Zagreb (ZAGREB)

ZAGREB

Oznaka arhiva:
HR-DAZG

Status dostupnosti:
JAVNO

Napomene:
Opća napomena
Osobni podaci: NE;Autorska prava : NE

Napomena o sređenosti
Nesređeno

Vrsta zapisa:
Tekst

Vrsta sadržaja:
Tekstualni dokumenti

Arhivska oznaka:
HR-DAZG-666

Naslov:
Građevinsko-projektna zadruga Društva arhitekata "Arhitekt" (arhivski fond, 1951-1956)

Vrijeme nastanka:
1951-1956 g.

Razina:
Fond

Količina:
1.2 Dužni metar

Jezik:
Hrvatski

Posjednik:
Državni arhiv u Zagrebu

Licenca:
Javno dobro

Mjesto (grad/općina):
ZAGREB

Zagreb (ZAGREB)

Oznaka arhiva:
HR-DAZG

Status dostupnosti:
JAVNO

Napomene:
Opća napomena
Osobni podaci: NE;Autorska prava : NE

Napomena o sređenosti
Nesređeno

Vrsta zapisa:
Tekst

Vrsta sadržaja:
Tekstualni dokumenti

Arhivska oznaka:
HR-DAZG-667

Naslov:
Stambeno-proizvodna zadruga "Standard" (arhivski fond, 1951-1958)

Vrijeme nastanka:
1951-1958 g.

Razina:
Fond

Količina:
0.8 Dužni metar

Jezik:
Hrvatski

Posjednik:
Državni arhiv u Zagrebu

Licenca:
Javno dobro

Mjesto (grad/općina):
Zagreb (ZAGREB)

ZAGREB

Oznaka arhiva:
HR-DAZG

Status dostupnosti:
JAVNO

Napomene:
Opća napomena
Osobni podaci: NE;Autorska prava : NE

Napomena o sređenosti
Nesređeno

Vrsta zapisa:
Tekst

Vrsta sadržaja:
Tekstualni dokumenti

Arhivska oznaka:
HR-DAZG-1230

Naslov:
"Ugoh", Poslovno udruženje građevinskih poduzeća (arhivski fond, 1963-1969)

Vrijeme nastanka:
1963-1969 g.

Razina:
Fond

Sadržaj:
Fond sadrži samo dokumentaciju o osnivanju i likvidaciji stvaratelja.

Količina:
0.1 Dužni metar

Jezik:
Hrvatski

Posjednik:
Državni arhiv u Zagrebu

Licenca:
Javno dobro

Mjesto (grad/općina):
Zagreb (ZAGREB)

ZAGREB

Grad Zagreb

Oznaka arhiva:
HR-DAZG

Povijest:
Poduzeće je osnovano rješenjem Odsjeka za upravno–privredne poslove Odjela za privredu i radne odnose Skupštine općine Medveščak, br. 03-1-19157/1–1963. od 22. listopada 1963. Upisano je u Registar poduzeća i radnji kod Okružnog privrednog suda u Zagrebu (Fi-3592/63) od 26. listopada 1963. godine.

Likvidacioni postupak otvorila je Skupština općine Medveščak 30. kolovoza 1965. godine rješenjem br. 03-1-10213/2-65.

Okružni privredni sud u Zagrebu riješio je da se temeljem dokumenta Skupštine općine Medveščak u Zagrebu br. 03- I – 11/1966. od 2. rujna 1966. upiše brisanje poduzeća pošto je postupak redovne likvidacije završen. Brisanje je upisano na registarskom listu br. 66, svezak XVII. za grad Zagreb.

Status dostupnosti:
JAVNO

Napomene:
Opća napomena
Fond može poslužiti kao dopunski izvor za proučavanje povijesti građevinarstva na području grada Zagreba šezdesetih godina 20. stoljeća.

Opća napomena
Osobni podaci: NE;Autorska prava : NE

Vrsta zapisa:
Tekst

Vrsta sadržaja:
Tekstualni dokumenti

Arhivska oznaka:
HR-DAZG-1231

Naslov:
Adria film d.o.o. trgovačko društvo za proizvodnju i promet filmovima
(arhivski fond, 1968-2001)

Vrijeme nastanka:
1968-2001 g.

Razina:
Fond

Količina:
12 Dužni metar

Jezik:
Hrvatski

Posjednik:
Državni arhiv u Zagrebu

Licenca:
Javno dobro

Mjesto (grad/općina):
Zagreb (ZAGREB)

ZAGREB

Grad Zagreb

Oznaka arhiva:
HR-DAZG

Status dostupnosti:
JAVNO

Napomene:
Opća napomena
Osobni podaci: NE;Autorska prava : NE

Napomena o sređenosti
Nesređeno

Vrsta zapisa:
Tekst

Vrsta sadržaja:
Tekstualni dokumenti

Arhivska oznaka:
HR-DAZG-1237

Naslov:
Opće trgovačko poduzeće (arhivski fond, 1952-1997)

Vrijeme nastanka:
1952-1997 g.

Razina:
Fond

Količina:
4 Dužni metar

Jezik:
Hrvatski

Posjednik:
Državni arhiv u Zagrebu

Licenca:
Javno dobro

Mjesto (grad/općina):
Grad Zagreb

ZAGREB

Zagreb (ZAGREB)

Oznaka arhiva:
HR-DAZG

Status dostupnosti:
JAVNO

Napomene:
Opća napomena
Osobni podaci: NE;Autorska prava : NE

Napomena o sređenosti
Nesređeno

Vrsta zapisa:
Tekst

Vrsta sadržaja:
Tekstualni dokumenti

Arhivska oznaka:
HR-DAZG-1249

Naslov:
Balkanska banka d.d. (arhivski fond, 1922-1947)

Vrijeme nastanka:
1922-1947 g.

Razina:
Fond

Sadržaj:
Fond čine knjige: blagajne, knjiga zapisnika sjednica likvidacionog odbora i knjiga uložaka. Spisi čine zasad jedinstvenu seriju i odnose se na: izvatke iz tekućih računa banke kod Jugoslavenske udružene banke s prilozima, blagajnički biljezi i temeljnice, prepiska (vezani uz naplate troškova odvjetnicima koji su zastupali banku, naplate dugovanja, dostave mjenica, urgencije za doznaku novca. Među spisima se nalaze i predmeti vezani uz osnutak banke, pravila i popis dioničara, razni spisi vezani uz prinudnu nagodbu, podaci vjerovnika, uložaka i imovnog stanja banke, izvještaj o razvoju likvidacije te zapisnici: konstituirajuće skupštine, sjednica likvidacionog odbora, vjerovničkog odjela, upravnog i ravnateljstva, nadzornog, egzekutive.

Količina:
2.5 Dužni metar

Jezik:
Hrvatski

Posjednik:
Državni arhiv u Zagrebu

Licenca:
Javno dobro

Mjesto (grad/općina):
Grad Zagreb

ZAGREB

Zagreb (ZAGREB)

Oznaka arhiva:
HR-DAZG

Povijest:
Gradivo fonda je DAZG preuzeo od HDA 2008 godine. U HDA je preuzimano u više navrata: 1. reg. DAZ 148/1950; 2. Željezničko transportno poduzeće Zagreb (knj. akv. 12/1959) predaja po službenoj obvezi:. 2 sanduka spisa Balkanske banke. 3. 2004. kupnja - Zlatko Ivković-Knjiga uložaka, 1922-1930.

Odlukom Kraljevskog sudbenog stola kao trgovačkog suda u Zagrebu određen je upis Balkanske banke d.d. sa sjedištem u Zagrebu u Registar društvenih tvrtki. Banka je imala podružnicu u Beogradu.

Na temelju rješenja Ministarstva financija FNRJ od 9. siječnja 1947. određena je likvidacija Balkanske banke d.d. (NN NRH br. 13. od 11. veljače 1947.). Likvidacija je upisana u Trgovački registar Okružnog suda u Zagrebu 21. ožujka 1947. (NN NRH br. 43.) od 10. svibnja 1947. godine.

Status dostupnosti:
JAVNO

Napomene:
Opća napomena
Gradivo može poslužiti kao izvor za proučavanje bankarskog poslovanja u gradu Zagrebu u prvoj polovici 20. stoljeća i za proučavanje ekonomske povijesti i gospodarskog razvoja grada.

Opća napomena
Osobni podaci: NE;Autorska prava : NE

Napomena o sređenosti
Nesređeno

Vrsta zapisa:
Tekst

Vrsta sadržaja:
Tekstualni dokumenti

Arhivska oznaka:
HR-DAZG-1250

Naslov:
Diskontna banka d.d. (arhivski fond, 1920-1948)

Vrijeme nastanka:
1920-1948 g.

Razina:
Fond

Klasifikacija:
G.1.2.1. - Banke do 1945.

Sadržaj:
Arhivsko gradivo ovog fonda sastoji se od fragmentarno sačuvanih poslovnih knjiga banke, kartoteke knjigovodstva, spisa likvidacije, spisa mjeničnog poslovanja, uložnih knjižica te spisa o poslovima povezanima s Državnom razrednom lutrijom.

Količina:
0.7 Dužni metar

Jezik:
Hrvatski

Srpski

Njemački

Pismo:
Latinica

Posjednik:
Državni arhiv u Zagrebu

Licenca:
Javno dobro

Mjesto (grad/općina):
Grad Zagreb

ZAGREB

Zagreb (ZAGREB)

Oznaka arhiva:
HR-DAZG

Povijest:
Hrvatski državni arhiv (HDA) je gradivo preuzeo od Narodne banke Jugoslavije. Centrale u Zagrebu, prema službenoj obvezi (knjiga akvizicija br. 15/1966). U HDA nije obavljena obrada fonda, a kod predavatelja je bilo popisano u tzv. Zajedničkom radnom i općem arhivu po predmetima s mjestimice označenim rasponima godina gradiva. HDA je 2008. gradivo predao Državnom arhivu u Zagrebu.

Arhivsko gradivo je sredio i sumarni inventar izradio Domagoj Čičko, arhivist Državnog arhiva u Zagrebu.

Arhivsko gradivo Diskontne banke d.d. u Zagrebu predao je Državnom

arhivu u Zagrebu 17. prosinca 2008. Hrvatski državni arhiv po službenoj dužnosti. U Knjizi ulaza arhivskog gradiva to je zabilježeno pod brojem 14/2008. od 17. prosinca 2008. godine.
Arhivsko gradivo fonda do sada je bilo nesređeno te nisu učinjeni nikakvi zahvati na gradivu.

ODNOSI I VEZE

Hijerarhijski nadređena tijela Diskontnoj banci d.d. u Zagrebu bila su Kraljevska banska uprava, Odjeljenje za trgovinu, obrt i industriju te Trgovinsko-industrijska komora u doba Kraljevstva SHS, odnosno Kraljevine Jugoslavije; Državna riznica NDH, Odjel za novčarstvo i osiguranje u doba NDH, te Ministarstvo financija DFJ i Ministarstvo financija Federalne Hrvatske, Odjel za novčarska poduzeća u doba DFJ, odnosno FNRJ. Zadaća je navedenih tijela bila nadzirati usklađenost poslovanja banke s važećim zakonima i propisima. Diskontna banka d.d. u Zagrebu nije imala hijerarhijski podređena tijela.

NADLEŽNOSTI, SVRHA, FUNKCIJE I PODRUČJE DJELATNOSTI

Diskontna banka d.d. u Zagrebu djelovala je u zakonskom okviru koji je regulirao bankovno-novčarski sustav, a temeljio se na Trgovačkom zakonu od 16. svibnja 1875. te Obrtnom zakonu od 18. svibnja 1884. Navedeni zakoni, doneseni u doba Austro-Ugarske Monarhije, u manjoj ili većoj mjeri ostali su na snazi kroz čitavo razdoblje djelovanja Srpske privredne banke d.d. u Zagrebu. Značajnije intervencije učinjene su jedino donošenjem Zakona o radnjama 5. studenog 1931., čime je prestao važiti spomenuti Obrtni zakon. Nadalje, nakon ekonomske krize početkom 1930-ih godina, donijeti su zakoni i zakonski akti sa svrhom zaštite poslovanja bankarskih i novčarskih institucija, posebice u odnosu na regulaciju zemljoradničkih dugova. No, time nisu uvedene nikakve izmjene u osnovni zakonski okvir funkcioniranja bankovno-novčarskog sustava. Ni nakon sloma Kraljevine Jugoslavije i uspostave NDH nije došlo do promjena u zakonskim osnovama koje su regulirale bankovno-novčarski sektor. Do određenih izmjena dolazi tek po uspostavi nove države, DFJ, odnosno FNRJ, a i one su u početku bile skromne. Tako je Zakonom o uređenju i djelovanju kreditnog sistema dopušteno djelovanje privatnih kreditnih ustanova, iako je za to bila potrebna dozvola saveznog ministra financija te je njihovo djelovanje trebalo biti u službi narodne privrede. Već je iz navedenog vidljiva težnja ka ukidanju privatne inicijative u bankovno-novčarskom sustavu, što je i ostvareno nakon provođenja likvidacija privatnih bankarskih i novčarskih institucija, što se podudara s prestankom djelovanja Diskontne banke d.d. u Zagrebu.
Prema Utemeljiteljnoj osnovi i popisnom arku za supskripciju tvrtke svrha i predmet poslovanja Diskontne banke d.d. u Zagrebu obuhvaćaju sve poslove iz bankovne i štedioničke struke te osnutak i vođenje robnog odjeljenja. Dionička glavnica Diskontne banke d.d. u Zagrebu iznosila je 10 000 000 kruna. Svrha i predmet poslovanja banke ostali su isti i nakon preuzimanja u državno vlasništvo NDH.
Iz sačuvanog gradiva, kao i zapisnika sjednica Glavne skupštine, može se zaključiti da se Diskontna banka d.d. u Zagrebu u svom djelovanju prvenstveno fokusirala na mjenične i devizne poslove, vođenje tekućih računa i štednje te robno poslovanje, dok su kreditni poslovi obuhvaćali samo malen dio njezinog poslovanja. Također, istaknuto mjesto zauzimali su poslovi Državne razedne lutrije. Diskontna banka d.d. u Zagrebu vodila je i prodajni ured Ugljenokopnog društva Monte Promina – Siverić (od 1934.) te se bavila trgovinom željeznom, staklenom i porculanskom robom na veliko (1920. – 1934.).

Diskontna banka d.d. u Zagrebu započela je s radom 6. studenog 1920. održavanjem konstituirajuće sjednice Glavne skupštine. Nastala je pretvorbom Bankarske kuće M. Samujlović u dioničko društvo. Banka je upisana u VIII. sudski registar za društvene tvrtke pod brojem 62., uz pripadajuću Zbirku isprava 152/1920. . Diskontna banka d.d. u Zagrebu dobila je 15. prosinca 1920. pod br. 61131/1920. obrtnu iskaznicu

za vođenje poslovanja od strane poglavarstva Slobodnog i kraljevskog glavnoga grada Zagreba. Nakon uspostave NDH odlukom Ministarstva narodnog gospodarstva br. 15032 od 30. lipnja 1941., a na temelju Zakonske odredbe o imenovanju povjerenika kod privrednih poduzeća od 19. travnja 1941. i Zakonske odredbe o dužnostima i pravima povjerenika imenovanih kod privrednih poduzeća od 16. svibnja 1941. , imenovan je kao upravni povjerenik Banke Mate Čulinović. Na temelju Odluke br. 20114 Ministarstva Državne riznice NDH, Odjela za državnu imovinu, navjeru i dugove od 16. srpnja 1943., a u skladu s čl. 1. zakonske odredbe o preuzimanju novčanih zavoda od 8. srpnja 1941. br. CLXXXV-532-Z.p.1941., Diskontna banka d.d. u Zagrebu preuzeta je 13. kolovoza 1943. u državno vlasništvo s cjelokupnom imovinom. Cjelokupno poslovanje i likvidacija Banke povjereni su Štedionici Nezavisne Države Hrvatske u Zagrebu, a pod nadzorom Nadzornog povjereništva u sastavu Vladimir Jurić i Mate Čulinović. Likvidacija Banke nije provedena do kraja postojanja NDH, stoga je 21. listopada 1946. određena nova likvidacija u smislu rješenja Ministarstva financija FNRJ br. 18376 od 21. listopada 1946. Likvidacija Diskontne banke d.d. u Zagrebu dovršena je u skladu s propisima Pravilnika o postupku likvidacije privatnih kreditnih poduzeća . Rješenjem o razrješenju likvidacionih organa i imenovanju likvidatora kod privatnih kreditnih poduzeća u likvidaciji od 14. lipnja 1948., razriješena su dužnosti likvidacijska tijela Diskontne banke d.d. Zagreb, a za likvidatora je postavljena Narodna banka FNRJ – Centrala za Hrvatsku. Likvidacija je dovršena 1. srpnja 1948.
Diskontna banka d.d. u Zagrebu imala je sjedište u Zagrebu. Prema Pravilima mogla je osnivati svoje podružnice, a iz sačuvanog gradiva (adrese prebivališta klijenata) može se zaključiti da joj se teritorijalna nadležnost protezala na teritoriju Kraljevstva SHS, odnosno Kraljevine Jugoslavije, NDH, te DFJ odnosno FNRJ, ovisno o razdoblju. Banka je imala sjedište na adresi Akademički trg 8, a 1929. preselila se na novu adresu Zrinjevac 19 (prostorije bivše Francusko-Srpske banke). Dio poslova obavljao se na adresi Gajeva ulica 10 (trgovina željeznom, staklenom i porculanskom robom), dok se prodajni ured Ugljenokopnog društva Monte Promina – Siverić nalazio na adresi Zrinjski trg 16.

Status dostupnosti:
JAVNO

Napomene:
Opća napomena
Osobni podaci: NE;Autorska prava : NE;Sačuvanost:Gradivo fonda je fragmentarno sačuvano.

Napomena o sređenosti
Arhivistički sređeno

Izdvojeno gradivo
Prilikom sređivanja i obrade arhivskoga gradiva ovog fonda izdvojeno je arhivsko gradivo Hrvatske katoličke štedione d.d. u Novoj Gradiški, koje će biti predano Državnom arhivu u Sisku.

Vrsta zapisa:
Tekst

Vrsta sadržaja:
Tekstualni dokumenti

Arhivska oznaka:
HR-DAZG-1251

Naslov:
Hrvatska gospodarska banka (arhivski fond, 1919-1944)

Vrijeme nastanka:
1919-1944 g.

Razina:
Fond

Sadržaj:
U fondu se nalaze četiri računovodstvene knjige; Knjiga štednih uloga iz 1922.g., Glavna knjiga iz 1919.g., Prima nota i Salda konti knjige. Osim toga u jednom svežnju se nalaze četiri fascikla koji se odnose na; dopisivanje sa gospodarskom bankom u Splitu, pomoćni dopisi i pravna evidencija, obračun anuiteta predanih dužnika, otpisana potraživanja te zaostaci i evidencija.

Količina:
1.5 Dužni metar

Vrsta gradiva:
spisi

Jezik:
Hrvatski

Pismo:
Latinica

Posjednik:
Državni arhiv u Zagrebu

Licenca:
Javno dobro

Mjesto (grad/općina):
Zagreb (ZAGREB)

ZAGREB

Grad Zagreb

Oznaka arhiva:
HR-DAZG

Povijest:
Gradivo je preuzeto u Hrvatski državni arhiv prema službenoj obvezi od Narodne banke Jugoslavije. Centrale u Zagrebu u ukupnoj masi bivših banaka i štedionica prevezenih u 26 kamiona u spremište Slavetić (knjiga akvizicija br. 15/1966). Godine 2008. Hrvatski državni arhiv je fond predao Državnom arhivu u Zagrebu.

Arhivsko gradivo fonda Hrvatske gospodarske banke preuzeto je od imatelja Hrvatskog državnog arhiva po službenoj dužnosti. Preuzeto je 2008. godine zajedno s još nekoliko fondova uprave, pravosuđa te društveno političkih organizacija. Fond je preuzet od HDA u 4 svežnja. Na svežnjevima je bio otisnut žig ili napisan naziv bivše banke.

Fond je sredio, obradio i opisao Tomislav Vidaković (Državni arhiv u Zagrebu). Opis je izrađen prema međunarodnoj normi ISAD(G)

Obavijesno pomagalo fonda HR – DAZG – 1251 Hrvatska gospodarska

banka (1919. / 1944.) izrađeno je 2015. godine.

Hrvatska gospodarska banka je dioničko društvo, koje nosi tvrtku “Hrvatska gospodarska banka d.d.” te se upisuje u registar kraljevskog sudbenog stola kao trgovačkog suda u Zagrebu 26 lipnja 1919 pod brojem 16437. Osnovala ju je “Hrvatska katolička gospodarska udruga”. Središte društva je grad Zagreb te je središnjica i ovlaštena osnivati podružnice u drugim mjestima. Trajanje društva je neograničeno, a može se razvrgnuti pravovaljanim zaključkom glavne skupštine. Tvrtku društva ovlašteni su potpisivati:
1. članovi Ravnateljstva
2. Ravnatelji imenovani od strane Ravnateljstva i njihovi, isto tako od Ravnateljstva imenovani, zamjenici.
3. Prokuristi koje je imenovalo Ravnateljstvo
Kako bi se neki potpis proglasio valjanim trebaju ga potpisati dvije od gore navedenih osoba od kojih samo jedna može biti prokurist.
Društvo se bavi sljedećim poslovima:
1. obavljanje svi redovitih bankovnih poslova, eskomptiranjem i reeskomptiranjem dionica
i naputnica.
2. primanjem štednih uložaka na knjižice i tekuće račune
3. kupovinom i prodajom vrijednosnih papira i primanjem pologa u pohranu
4. kreditiranjem kupovine pokretnina i nekretnina, robe i vrijednosnih papira.
5. davanjem običnih ili hipotekarnih kredita uz jamstvo ili na neko drugo jamstvo.
6. kupovinom i prodajom roba i nekretnina na svoj ili tuđi račun
7. kontokorentnim, inkaso i komisijskim poslovima
Dionička glavnica društva iznosila je milijun kruna koja je bila podijeljena na 10 tisuća dionica čija je nominalna vrijednost bila 100 kruna. Glavna skupština je mogla poništiti glavnicu u skladu s pravilima društva. Banka je izdavala i dionice u vrijednosti 1000 kruna a na dioničaru je bilo koju vrstu dionica će uzeti.
Poslovima društva upravlja:
a) Glavna skupština
b) Ravnateljstvo
c) Nadzorni odbor
Redovna godišnja Glavna skupština održavala se do kraja travnja svake godine a sazivalo ju je Ravnateljstvo. Svaki dioničar koji je imao minimalno pet dionica društva imao je pravo glasa u Glavnoj skupštini međutim nitko nije smio posjedovati više od dvadeset glasova. Oni dioničari koji su spriječeni vršiti osobno svoju dužnost na glavnoj skupštini mogli su opunomoćiti drugog kolegu dioničara međutim on nije smio imati uz svoje glasove više od deset zastupničkih glasova. Glavna skupština je bila ovlaštena donjeti odluke samo u slučaju kad je na sjednici prisutno onoliko dioničara koji posjeduju minimalno 10% svih svih dionica društva. Ukoliko se na skupštini ne pojavi minimalni broj dioničara najkasnije u roku 30 dana poslije sazvat će se druga skupština na kojoj će se donositi odluke bez obzira koliko dioničara bilo na njoj. U slučaju sjedinjavanja s nekim drugim društvom ili bankom ili razjedinjavanja društva skupština se mora pozvati ciljano u tu svrhu.
Izvanredno, glavnu skupštinu može sazvat Ravnateljstvo u roku od 14 dana ako to jednoglasno zahtjeva Nadzorni odbor te kada to pismeno zatraži uz naznaku razloga i svrhu minimalno 10% dioničara društva. Redovitu i izvanrednu glavnu skupštinu saziva ravnateljstvo oglasom koji mora sadržavati dan, mjesto i vrijeme glavne skupštine te dnevni red same same skupštine dok se oglas mora objaviti najmanje 14 dana prije glavne skupštine. Glavnom skupštinom predsjeda predsjednik ili njegov zamjenik odnosno u slučaju njihove spriječenosti član Ravnateljstva kojeg za to odredi samo Ravnateljstvo. U slučaju da su svi članovi odsutni glavno skupštinom predsjeda osoba koju direktno imenuje skupština. Na svakoj skupštini se vodio i zapisnik u kojem je bio naveden dan, vrijeme i mjesto održavanja skupštine, imena svih prisutnih i zastupanih dioničara brojem njihovih dionica, te prema dnevnom redu svi predmeti o kojima se raspravljalo, te zaključci svake sjednice. Na kraju bi zapisnike potpisivali predsjedatelj glavne skupštine, voditelj zapisnika i ovjerovitelj zapisnika.

Zaključci se stvaraju većinom glasova a ako su glasovi raspolovljeni odlučuje glas predsjedatelja.
Kod izbora Ravnateljstva i Nadzornog odbora glasuje se tajno a predsjedatelj glavne skupštine može dozvoliti tajno glasovanje i u drugim slučajevima. O prijedlozima za raspuštanje društva ili sjedinjenje s nekim drugim mogla se donijeti odluka samo u slučaju ako je na glavnoj skupštini bilo prisutno barem 2/3 dioničara i to dvotrećinskom većinom glasova.
Predmeti o kojima se raspravlja na Glavnoj skupštini su:
1. izvješće ravnateljstva o poslovanju društva u minuloj godini
2. polaganje računa ravnateljstva, te prijedlozi ravnateljstva o dividendi i dotaciji
pričuvnih zaklada kao i o podjeli čistog dobitka društva
3. izvješće Nadzornog odbora o godišnjem računu kojeg je sastavilo Ravnateljstvo
te o prijedlozima Ravnateljstva i Nadzornog odbora
4. izbor Ravnateljstva i Nadzornog odbora
5. povišenje ili sniženje temeljne glavnice
6. promjena pravila društva
7. sjedinjenje društva s drugim društvom ili tvrtkom
8. raspuštanje društva te izbor likvidatora
9. svaki prijedlog koje Ravnateljstvo, Nadzorni odbor ili dioničari podastru vječenju
glavne skupštine

Ravnateljstvo vodi poslove društva te zastupa društvo kako prema trećim osobama tako i prema drugim ustanovama. Članovi ravnateljstva su prema zakonu bili odgovorni za svoje poslove. Ravnateljstvo se sastoji od 12 članova koje bira glavna skupština na tri godine. Ćlanom ravnateljstva može postati onaj dioničar koji je kršćanske vjeroispovjesti te u potpunosti vješt hrvatskome jeziku te koji nije bio pravomoćno kažnjavan. Svaki član ravnateljstva polaže unutar osam dana nakon obavljenog izbora pedest dionica sa svim nedospjelim kouponima u blagajnu banke za trajanja mandata. Za to vrijeme dionice se nemogu založiti, otuđiti niti prenijeti na drugu osobu.
Ravnateljstvo bira između sebe predsjednika, dva potpredsjednika, jednog voditelja sjedničkih zapisnika i njegova zamjenika. Nakon protekle jedne godine isti mogu opet biti birani. Sjednice ravnateljstva održavale su se jednom tjedno a vrijeme održavanja sjednica određivalo je samo ravnateljstvo. Ukoliko je barem pet članova ravnateljstva pismenim putem zahtijevalo sazivanje sjednice predsjedništvo je bilo dužno sazvati sjednicu ravnateljstva. Zaključci na sjednicama ravnateljstva su se donosili apsolutnom većinom glasova a u slučaju jednakog broja glasova odlučivao je glas predsjedatelja. Na svi sjednicama ravnateljstva se obavezno vodio zapisnik u kojem su se navodila imena prisutnih, točke dnevnog reda te zaključci sjednice. Zapisnike su potpisivali predsjednik i zapisničar.
Ravnateljstvo je isto tako bilo zaduženo za vođenje poslovnih knjiga, te 14 dana prije glavne skupštine bila je odgovorna za objavljivanje ukupne bilance društva. U domeni ravnateljstva su bila i imenovanja i otpuštanja činovnika i službenika te određivanje njihovih primanja.
Nadzorni odbor se sastojao od pet članova koje je birala glavna skupština na jednu godinu. Članom nadzornog odbora mogao je postati samo onaj dioničar koji je kršćanske vjeroispovjesti, koji razumije hrvatski jezik te koji nije bio pravomoćno osuđivan. Svaki član nadzornog odbora morao je u roku od osam dana nakon svog imenovanja položiti u blagajnu društva minimalno 25 dionica. Nadzorni odbor bira iz svoje sredine na prvoj sjednici pročelnika, njegova zamjenika i zapisničara. Sjednice nadzornog odbora održavale su se po pozivu pročelnika ili kad bi to zatražila barem dva člana odbora ili ravnateljstva. Članovi nadzornog odbora mogu prisustvovati sjednicama ravnateljstva ali bez prava glasa. Da bi neki prijedlog bio prihvaćen na sjednici nadzornog odbora moraju biti prisutni barem tri člana odbora koji su donosili odluke apsolutnom većinom a ukoliko bi glasovanje bilo izjednačeno odlučivao je pročelnikov glas.
Nadzorni odbor dužan je:
a) pregledati knjige društva i blagajnu najmanje četiri puta godišnje tj. jedanput svako
tromjesečje
b) godišnje izvještaje, predložene od strane ravnateljstva, ispitati te o

tome izvjestiti
glavnu skupštinu.
Likvidaciju društva zaključije glavna skupština. Ona je birala i likvidatora, kojeg je birala između članova ravnateljstvaili dioničara, te način na koji se društvo likvidira. Hrvatska gospodarska banka je bila u likvidaciji od 1940. godine. Okružni sud za grad Zagreb objavljuje 6. studenog 1947. da je u trgovačkom registru za društvene tvrtke proveden kod Hrvatske gospodarske banke d.d. u vanstečajnoj likvidaciji u Zagrebu upis likvidacije banke na temelju rješenja Ministarstva financija od 30. srpnja 1947. (NN br. 3 od 10.1.1948.) Narodna banka FNRJ – Centrala za NRH Zagreb kao likvidator objavljuje 30. lipnja 1948. da je likvidacija banke završena po propisima Pravilnika o postupku likvidacije privatnih kreditnih poduzeća. (NN br. 56 od 14.6.1948.) Okružni sud za grad Zagreb objavljuje 19. srpnja 1948. da je proveden upis brisanja HGB iz trgovačkog registra nakon dovršene likvidacije. (NN br. 73 od 11.9.1948.).

Status dostupnosti:
JAVNO

Napomene:
Opća napomena
Osobni podaci: NE;Autorska prava : NE;Sačuvanost:Fragmentarno sačuvano.

Napomena o izlučivanju
Nisu poznati podaci o izlučivanju prije dolaska u arhiv, a u HDA gradivo nije izlučivano.

Napomena o sređenosti
Arhivistički sređeno

Vrsta zapisa:
Tekst

Vrsta sadržaja:
Tekstualni dokumenti

Arhivska oznaka:
HR-DABJ-8

Naslov:
Oblasni narodnooslobodilački odbor zagrebačke oblasti (arhivski fond, 1944-1945)

Vrijeme nastanka:
1944-1945 g.

Razina:
Fond

Klasifikacija:
A.4.1.3. - Oblasna i okružna uprava Narodnooslobodilačkog pokreta (1941-1945)

Sadržaj:
U fondu se nalaze fragmentarni spisi svih odjela. Među spisima predsjedništva nalaze se izvještaji svih okružnih Narodnooslobodilačkih odbora o političkoj, organizacijskoj i ekonomskoj problematici koji imaju povijesni značaj za razvitak narodne vlasti u Sjevernoj Hrvatskoj. Između ostalog tu se nalaze i spisi sudskog, zdravstvenog, socijalnog, prometnog, gospodarskog, prosvjetnog, tehničkog, financijskog, prehrambenog odjela i odjela obnove zemlje.

Količina:
1 Knjiga

1 Kutija

0.1 Dužni metar

Vrsta gradiva:
spisi

knjige

Jezik:
Hrvatski

Pismo:
Latinica

Posjednik:
Državni arhiv u Bjelovaru

Licenca:
Imenovanje - Nekomercijalno - Bez prerada (CC BY-NC-ND)

Mjesto (grad/općina):
Gornji Miklouš

Donji Miklouš

VELIKA PISANICA

ZAGREB

Oznaka arhiva:
HR-DABJ

Status dostupnosti:
JAVNO

Vrsta zapisa:
Tekst

Vrsta sadržaja:
Tekstualni dokumenti

Arhivska oznaka:
HR-DAZD-533

Naslov:
Petricioli, Ivo (arhivski fond, 1947-1999)

Vrijeme nastanka:
1947-1999 g.

Razina:
Fond

Klasifikacija:
K.3. - Osobni arhivski fondovi

Sadržaj:
Fond ne sadrži osobne dokumente, imovinsko pravne zapise ni privatnu korespondenciju. Najveći dio gradiva odnosi se na autorski rad Ive Petriciolija a sadržava rukopise i bilješke, korespondenciju s izdavačima i suradnicima i slikovni materijal za radove. Druga velika cjelina odnosi se na materijale znanstvenih i stručnih skupova, seminara, savjetovanja, kongresa i tečajeva. Čine je pozivnice za sudjelovanja, korespondencija s organizatorima, programi rada, upute obavijesti, novinski članci i tekstovi izlaganja Ive Petriciolija. Vijedno je istaknuti njegoe crteže crkava, spomenik i tlocrte zadarskoga Poluotoka u srednjem vijeku.

Količina:
0.9 Dužni metar

9 Kutija

Vrsta gradiva:
rukopisi

crtež

spisi

Jezik:
Hrvatski

Talijanski

Pismo:
Latinica

Posjednik:
Državni arhiv u Zadru

Mjesto (grad/općina):
PREKO

SPLIT

ZADAR

ZAGREB

Oznaka arhiva:
HR-DAZD

Povijest:
Državni arhiv u Zadru preuzeo je 2011. godine od obitelji Petricioli 9 kutija zapisa akademika Petriciolija (Knjiga primljenoga gradiva br. 472/2011).

Status dostupnosti:
JAVNO

Napomene:
Opća napomena
Osobni podaci: NE; Autorska prava: NE; Sačuvanost: Dobro sačuvano.

Napomena o izlučivanju
Nije izlučivano. Čuva se trajno.

Napomena o sređenosti
Nesređeno

Vrsta zapisa:
Tekst

Vrsta sadržaja:
Tekstualni dokumenti

Arhivska oznaka:
HR-HDA-903-2-1-130-3-6

Naslov:
Varaždinske toplice. Motivi mjesta. Vrelo. Grafička zbirka Hrvatskoga državnog arhiva

Vrijeme nastanka:
1840-1887 g.

Razina:
analitički komad

Sadržaj:
U središtu prikaza, na čistini ispred guste vegetacije, na ravnom tlu, četvrtasto ograđeni izvor. Kamene plohe ograde podijeljene su na tri polja ukrašena reljefima – središnje veće, horizontalno izduženo i manja bočna, vertikalno orijentirana polja. Desno iza vrela dvije klupe.

Vrsta gradiva:
Grafički list

Posjednik:
Hrvatski državni arhiv

Licenca:
Javno dobro

Mjesto (grad/općina):
ZAGREB

Oznaka arhiva:
HR-HDA

Status dostupnosti:
JAVNO

Napomene:
Opća napomena
Osobni podaci: NE;Autorska prava : NE;Napomena o jezicima i pismima:Naziv prikaza otisnut je na hrvatskom i na njemačkom jeziku.

Napomena o snimanju
Segment grafičkog lista snimljen u zaštitne svrhe.

Vrsta sadržaja:
Grafike

Arhivska oznaka:
HR-HDA-903-2-1-130-3-8

Naslov:
Varaždinske toplice. Motivi mjesta. Zaselak Tonimir. Grafička zbirka Hrvatskoga državnog arhiva

Vrijeme nastanka:
1840-1887 g.

Razina:
analitički komad

Sadržaj:
U središtu prikaza jednokatna kuća. Na središnjem, rizalitno izbačenom dijelu smještena su dvoja vrata u prizemlju, dva prozora na katu i jedan prozor na zabatu. Ispred kuće je travnjak sa stazom na lijevoj i posađenim biljem na desnoj strani. Travnjak je s lijeve strane ograđen zidom kojeg nadvisuje gusto raslinje. S desne strane isti je prostor ograđen nižom ogradom s čije druge strane također buja raslinje. Na ogradu se nastavlja manja kuća smještena niže uz travnjak.

Vrsta gradiva:
Grafički list

Posjednik:
Hrvatski državni arhiv

Licenca:
Javno dobro

Mjesto (grad/općina):
ZAGREB

Oznaka arhiva:
HR-HDA

Status dostupnosti:
JAVNO

Napomene:
Opća napomena
Osobni podaci: NE;Autorska prava : NE

Napomena o snimanju
Segment grafičkog lista snimljen u zaštitne svrhe.

Vrsta sadržaja:
Grafike

Arhivska oznaka:
HR-HDA-903-2-1-104-7

Naslov:
Samobor. Stari grad sa zapadne strane. Grafička zbirka Hrvatskoga državnog arhiva

Vrijeme nastanka:
1920-1945 g.

Razina:
Komad

Sadržaj:
U središtu prikaza, na vrhu brda, utvrda nepravilnog tlocrta. Ruševne kule kružnog i četvrtastog tlocrta nadvisuju zidine koje na dijelovima završavaju nazubljenim kruništem. Lijevo ispod utvrde obronkom vijuga put. Podno brda, na prikazu dolje lijevo, vodeni tok (rijeka Gradna); na rijeci mlin te most desno od njega. U prednjem planu, uz lijevi rub prikaza, drvo, a uz desni rub drvena ograda; na ogradu naslonjena žena u nošnji. U pozadini brda i nebo.

Vrsta gradiva:
Grafički list

Posjednik:
Hrvatski državni arhiv

Licenca:
Javno dobro

Mjesto (grad/općina):
ZAGREB

Oznaka arhiva:
HR-HDA

Status dostupnosti:
JAVNO

Napomene:
Opća napomena
Osobni podaci: NE;Autorska prava : NE

Napomena o snimanju
Grafički list snimljen u zaštitne svrhe.

Napomena o tvarnim značajkama
Rubovi na mjestima utisnuti, uglovi ocufani. Pokoja blijeda mrlja i, uz donji rub lijevo, blijedi trag. Na poleđini žig grafičke zbirke s oznakom inventarnog broja i bilješka grafitnom olovkom 'akv. br. / 1996'.

Vrsta sadržaja:
Grafike

Arhivska oznaka:
HR-HDA-903-2-1-104-2

Naslov:
Samobor. Stari grad sa zapadne strane. Grafička zbirka Hrvatskoga državnog arhiva

Vrijeme nastanka:
1920-1945 g.

Razina:
Komad

Sadržaj:
U središtu prikaza, na vrhu brda, utvrda nepravilnog tlocrta. Zidine, koje na dijelovima završavaju nazubljenim kruništem, nadvisuju ruševne kule kružnog i četvrtastog tlocrta. Lijevo ispod utvrde obronkom vijuga put. Podno brda, na prikazu dolje lijevo, vodeni tok (rijeka Gradna); na rijeci mlin te most desno od njega. U prvom planu, uz lijevi rub prikaza, drvo, a uz desni rubdrvena ograda; na ogradu naslonjena žena u nošnji. U pozadini brda i nebo.

Vrsta gradiva:
Grafički list

Posjednik:
Hrvatski državni arhiv

Licenca:
Javno dobro

Mjesto (grad/općina):
ZAGREB

Oznaka arhiva:
HR-HDA

Status dostupnosti:
JAVNO

Napomene:
Opća napomena
Osobni podaci: NE;Autorska prava : NE;Sačuvanost:Uz donji rub žutosmeđe mrlje. Na donjoj margini lijevo i desno te na lijevoj i desnoj margini sivi tragovi od prašine i otisci prsta. Na donjem rubu okvira lijevo te dolje uz desni rub listatragovi ljubičaste tinte. Na poleđini žig grafičke zbirke s oznakom inventarnog broja (otisnut numeratorom) i žigovi HDA: Kr. državni arkiv u Zagrebu i Državni arhiv Zagreb (okrugli); na žigu grafičke zbirke grafitnom olovkom dopisano '/1'. Dolje lijevo i gore desno tragovi ljubičaste tinte.

Napomena o snimanju
Grafički list snimljen u zaštitne svrhe.

Vrsta sadržaja:
Grafike

Arhivska oznaka:
HR-HDA-903-2-1-104-5

Naslov:
Samobor. Središte grada. Grafička zbirka Hrvatskoga državnog arhiva

Vrijeme nastanka:
1860 g.

Razina:
Komad

Sadržaj:
Donjim lijevim dijelom prikaza prolazi vodeni tok na kojem se poji stoka. Do toka lijevo gusta grmolika vegetacija i, uz lijevi rub prikaza, visoko stablo. Nad desnom, dijelom užom, a dijelom nešto širom obalom put koji je na lijevoj strani, odnosno onoj prema toku, ograđen zidom; na zidu stupići međusobno povezanim s dvije vodoravne prečke. Uz drugu, desnu stranu puta niz kuća; iza njih se naziru krovovi, a na kraju niza gusto i bez nekog posebnog reda raspoređene kuće. Na putu nekoliko grupa ljudi. U daljini, nad kućama dižu se brda gusto obrasla vegetacijom; na brdu na lijevoj strani prikaza utvrda. U pozadini nebo s oblacima.

Vrsta gradiva:
Grafički list

Posjednik:
Hrvatski državni arhiv

Licenca:
Javno dobro

Mjesto (grad/općina):
ZAGREB

Oznaka arhiva:
HR-HDA

Status dostupnosti:
JAVNO

Napomene:
Opća napomena
Osobni podaci: NE;Autorska prava : NE;Sačuvanost:Na marginama sitne žutosmeđe i blijede mrlje; uz rubove požutjele partije. Gornji dio lijevog ruba presavijen prema van, a donji lijevi ugao oderan. Na poleđini žig grafičke zbirke s oznakom inventarnog broja (otisnut numeratorom) i žigovi HDA: Kr. državni arkiv u Zagrebu. (otisnut vodoravno) i Državni arhiv Zagreb (okrugli).

Napomena o snimanju
Grafički list snimljen u zaštitne svrhe.

Vrsta sadržaja:
Grafike

Arhivska oznaka:
HR-HDA-903-2-1-130-1

Naslov:
Varaždinske Topice. Panorama mjesta. Grafička zbirka Hrvatskoga državnog arhiva

Vrijeme nastanka:
1840-1887 g.

Razina:
Komad

Sadržaj:
Na sredini gornjeg dijela prikaza, u daljini, mjesto Varaždinske toplice. Među gusto raspoređenim većim i manjim kućama dominira zvonik crkve na lijevoj strani prikaza; na desnoj strani, izdvojena od mjesta, još jedna crkva. Donjim dijelom prikaza protežu se oranice, kukuruzište i dijelovi obrasli stablima. U dnu prikaza lijevo cvijeće. U pozadini brdašca.

Vrsta gradiva:
Grafički list

Posjednik:
Hrvatski državni arhiv

Licenca:
Javno dobro

Mjesto (grad/općina):
ZAGREB

Oznaka arhiva:
HR-HDA

Status dostupnosti:
JAVNO

Napomene:
Opća napomena
Osobni podaci: NE;Autorska prava : NE;Sačuvanost:Uz gornji rub lijevo i desno te na sredini donjeg ruba po jedan proboj papira veličine tijela pribadače. Uokolo svakog proboja bijeli krug po čemu se zaključuje da je površina lista (ravnomjerno) potamnjela. U donjem lijevom uglu crni trag (od tuša), a uz donji rub desno grafitnom olovkom zapisano „Litogr – Drag. Albrecht. Zagreb“. Na poleđini podloge žig grafičke zbirke s oznakom inventarnog broja (otisnut numeratorom) te žig HDA: Kr. državni arkiv u Zagrebu (otisnut vodoravno). Dolje na desnoj polovici poleđine grafitnom olovkom zapisano „Dn 20 / Kupljeno 1926 od Taubera“ i, ispod toga „Varaždinske toplice“.

Opća napomena
Okvir prikaza ima ukoso odsječene donje uglove, a gornje strance nema pa je stoga teško izmjeriti njegove dimenzije.

Napomena o snimanju
Grafički list snimljen u zaštitne svrhe.

Vrsta sadržaja:
Grafike

Arhivska oznaka:
HR-HDA-903-2-1-130-3

Naslov:
Varaždinske toplice. Motivi mjesta. Grafička zbirka Hrvatskoga državnog arhiva

Vrijeme nastanka:
1840-1887 g.

Razina:
Komad

Sadržaj:
Svaka analitička jedinica opisana je zasebno.

Vrsta gradiva:
Grafički list

Posjednik:
Hrvatski državni arhiv

Licenca:
Javno dobro

Mjesto (grad/općina):
ZAGREB

Oznaka arhiva:
HR-HDA

Status dostupnosti:
JAVNO

Napomene:
Opća napomena
Osobni podaci: NE;Autorska prava : NE;Napomena o jezicima i pismima:Naziv svakog prikaza otisnut je na hrvatskom i na njemačkom jeziku. ;Sačuvanost:Gornji, lijevi i donji rub na više mjesta zaderani. Na izgužvanim marginama pokoja žućkasta mrlja. Na poleđini žig grafičke zbirke s oznakom inventarnog broja (otisnut numeratorom) te žig HDA: Kr. državni arkiv u Zagrebu (otisnut vodoravno). Na desnoj polovici poleđine crni trag.

Napomena o snimanju
Grafički list snimljen u zaštitne svrhe.

Vrsta sadržaja:
Grafike

Arhivska oznaka:
HR-HDA-903-2-1-45-5

Naslov:
Kostajnica. Tvrđava i okolica. Grafička zbirka Hrvatskoga državnog arhiva

Vrijeme nastanka:
-1875 g.

Razina:
Komad

Sadržaj:
Približno u središtu prikaza nalazi se utvrda Kostajnica. Zidine su podignute nad samom obalom rijeke, nepravilnog su oblika i na jednom su mjestu poduprte kontraforom. Iste su ojačane s dvije četvrtaste kule koje su, kao i kuće u unutrašnjosti, ugrađene u njih. Kule su natkrivene šatorastim krovištem i pred vrh su probijene malim četvrtastim prozorima. Dno prikaza zauzima tok rijeke Une s jednom lađom, a gornji dio prikaza brda koja se dižu nad utvrdom. Na brdima je podignuta jedna kula četvrtasta kula. U pozadini nebo.

Vrsta gradiva:
Grafički list

Posjednik:
Hrvatski državni arhiv

Licenca:
Javno dobro

Mjesto (grad/općina):
ZAGREB

Oznaka arhiva:
HR-HDA

Status dostupnosti:
JAVNO

Napomene:
Opća napomena
Osobni podaci: NE;Autorska prava : NE;Sačuvanost:Grafički list obrezan je uz lijevi, gornji i desni rub. Gornji rub je na jednom mjestu lijevo oderan. U oba gornja ugla tragovi hrđe od metalnog čavlića (pribadače). Donji rub je izgužvan i zaderan na lijevoj strani. Blijede mrlje i jedna smeđa na sredini donje margine. Na donjoj margini otisnuto je 'Kostajnički grad. (Po nacrtu K. bar. Kušlana.)', posve lijevo na istoj margini je žig 'Braća Hrv. Zmaja / Muzej / grada Ozlja', a posve desno je naljepnica s otisnutim brojem '432'. Na poleđini je otisnut tekst i udaren je žig grafičke zbirke s oznakom inventarnog broja (upisan plavom kemijskom olovkom).

Napomena o snimanju
Grafički list snimljen u zaštitne svrhe.

Vrsta sadržaja:
Grafike

Arhivska oznaka:
HR-HDA-903-2-1-142-12-2

Naslov:
Zagreb. Katedrala s nadbiskupskom palačom. Grafička zbirka Hrvatskoga državnog arhiva

Vrijeme nastanka:
1861 g.

Razina:
analitički komad

Sadržaj:
Duž sredine prikaza protežu se zagrbački Kaptol i Gradec gledani s jugoistočne strane. Srednjim planom dominira stolna crkva sa svojim fortifikacijama i zvonikom na pročelju. S istočne i južne strane podno fortifikacija gusto su raspoređene male kuće koje su s prednje strane opasane niskom drvenom ogradom uz koju rastu stabla bujnih krošnji. U stražnjem planu, na lijevoj polovici prikaza, nalazi se Gradec. U donjem dijelu prikaza prostiru se ravnice na kojima seljaci obavljaju svoje poslove. U pozadini nebo.

Vrsta gradiva:
Grafički list

Posjednik:
Hrvatski državni arhiv

Licenca:
Javno dobro

Mjesto (grad/općina):
ZAGREB

Oznaka arhiva:
HR-HDA

Status dostupnosti:
JAVNO

Napomene:
Opća napomena
Osobni podaci: NE;Autorska prava : NE

Napomena o snimanju
Segment grafičkog lista snimljen u zaštitne svrhe.

Vrsta sadržaja:
Grafike

Arhivska oznaka:
HR-HDA-903-2-1-142-12-3

Naslov:
Zagreb. Gradski motivi. Švicarska kuća u Maksimiru. Grafička zbirka Hrvatskoga državnog arhiva

Vrijeme nastanka:
1861 g.

Razina:
analitički komad

Sadržaj:
U srednjem planu lijevo, na čistini, smještena je kuća stilizirane rustikalne arhitekture. Na kameno prizemlje nadovezuje se drveni gornji kat koji je po čitavom obodu opasan balkonom. Balkon je sa svake strane pridržavan s po četiri nosača koji su obrasli vegetacijom. Pod strehom dvoslivnog krova također je smješten balkon. Do kuće desno djevojka koja hrani purane i patke, i pas do nje. Iza kuće lijevo i desno šuma. U daljini se naziru brda. U pozadini nebo.

Vrsta gradiva:
Grafički list

Posjednik:
Hrvatski državni arhiv

Licenca:
Javno dobro

Mjesto (grad/općina):
ZAGREB

Oznaka arhiva:
HR-HDA

Status dostupnosti:
JAVNO

Napomene:
Opća napomena
Osobni podaci: NE;Autorska prava : NE

Napomena o snimanju
Segment grafičkog lista snimljen u zaštitne svrhe.

Vrsta sadržaja:
Grafike

Arhivska oznaka:
HR-HDA-903-2-1-142-12-7

Naslov:
Zagreb. Gradski motivi. Kaptolska vrata. Grafička zbirka Hrvatskoga državnog arhiva

Vrijeme nastanka:
1861 g.

Razina:
analitički komad

Sadržaj:
U donjem dijelu prikaza je ulica Stara Vlaška, gledana s istočne, odnosno donje strane. Njome se kreću seljaci, gospoda i kočije. Ulica je definirana nizom nižih kuća s lijeve i nešto viših s desne strane. U daljini, na mjestu gdje se Stara Vlaška siječe s Bakačevom i ulicom Pod zidom, su Kaptolska vrata. U pozadini nebo.

Vrsta gradiva:
Grafički list

Posjednik:
Hrvatski državni arhiv

Licenca:
Javno dobro

Mjesto (grad/općina):
ZAGREB

Oznaka arhiva:
HR-HDA

Status dostupnosti:
JAVNO

Napomene:
Opća napomena
Osobni podaci: NE;Autorska prava : NE

Napomena o snimanju
Segment grafičkog lista snimljen u zaštitne svrhe.

Vrsta sadržaja:
Grafike

Arhivska oznaka:
HR-HDA-903-2-1-142-12-8

Naslov:
Zagreb. Gradski motivi. Jelačićev trg. Grafička zbirka Hrvatskoga državnog arhiva

Vrijeme nastanka:
1861 g.

Razina:
analitički komad

Sadržaj:
Na prikazu pogled na glavni gradski trg sa istočne prema zapadnoj strani, u smjeru Ilice. Na trgu, koji je sa sjeverne i južne strane definiran nizom jednokatnica i dvokatnica, odvija se svakodnevni život- prolaze kočije, dame i godpoda šeću, a seljaci se odmaraju naslonjeni na ogradu Manduševca. U daljini, na prikazu desno, kuće Gornjeg grada i kula Lotrščak. U pozadini nebo.

Vrsta gradiva:
Grafički list

Posjednik:
Hrvatski državni arhiv

Licenca:
Javno dobro

Mjesto (grad/općina):
ZAGREB

Oznaka arhiva:
HR-HDA

Status dostupnosti:
JAVNO

Napomene:
Opća napomena
Osobni podaci: NE;Autorska prava : NE

Napomena o snimanju
Segment grafičkog lista snimljen u zaštitne svrhe.

Vrsta sadržaja:
Grafike

Arhivska oznaka:
HR-HDA-903-1-96

Naslov:
Ignjat Čivić, Rohrski, hrvatski general i pisac. Grafička zbirka Hrvatskoga državnog arhiva

Vrijeme nastanka:
1890-1910 g.

Razina:
Komad

Sadržaj:
Poprsje muškarca srednjih godina, pola ulijevo. Poluduga tamna kosa, dugi šiljati brci. Preko bijele košulje visokog ovratnika nosi dolamu ukrašenu gajtanima.

Vrsta gradiva:
Grafički list

Posjednik:
Hrvatski državni arhiv

Licenca:
Javno dobro

Mjesto (grad/općina):
ZAGREB

Oznaka arhiva:
HR-HDA

Status dostupnosti:
JAVNO

Napomene:
Opća napomena
Osobni podaci: NE;Autorska prava : NE

Napomena o snimanju
Grafički list snimljen u zaštitne svrhe.

Napomena o tvarnim značajkama
Prikaz originalno zalijepljen za podlogu dimenzija 44,7x31,5 cm. Podloga potamnjela, sive i blijede mrlje. Ispod prikaza otisnut je naziv ispod kojeg je u podlogu utisnuto 'Atelier Mosinger / Zagreb, Ilica 8.'. Na poleđini žig grafičke zbirke s oznakom inventarnog broja i žig HDA: Državni arhiv Zagreb (okrugli). Iznad donjeg ruba lijevo i na sredini grafitnom olovkom je zabilježen tekst na njemačkom jeziku, a dolje desno 'Iz bivše domobranske menaže'.

Vrsta sadržaja:
Grafike

Arhivska oznaka:
HR-HDA-903-1-97

Naslov:
Ervin Čeh, veliki župan srijemski. Grafička zbirka Hrvatskoga državnog arhiva

Vrijeme nastanka:
1801-2000 g.

Razina:
Komad

Sadržaj:
Poprsje muškarca srednjih godina, četvrt ulijevo. Kosa začešljana uz tjeme, prosijeda gusta brada i brci. Odjeven u dolamu s gajtanima i fil-igranskom dugmadi, ogrnut mentenom podstavljenim krznom, sprijeda kopčanim lancem. Na prsima lijevo orden.

Vrsta gradiva:
Grafički list

Posjednik:
Hrvatski državni arhiv

Licenca:
Javno dobro

Mjesto (grad/općina):
ZAGREB

Oznaka arhiva:
HR-HDA

Status dostupnosti:
JAVNO

Napomene:
Opća napomena
Prikaz izrađen po fotografiji nastaloj u atelijeru G. i I. Varge.

Opća napomena
Osobni podaci: NE;Autorska prava : NE

Napomena o snimanju
Grafički list snimljen u zaštitne svrhe.

Napomena o tvarnim značajkama
Margine izgužvane, potamnjele. I na marginama i na prikazu žućkaste mrlje. Vidljiv trag matrice. Na poleđini žig grafičke zbirke s oznakom inventarnog broja i žig HDA: Kr. državni arkiv u Zagrebu. (otisnut vodoravno, dva puta, naopako).

Vrsta sadržaja:
Grafike

Arhivska oznaka:
HR-HDA-903-1-109

Naslov:
Marko Ćolić (Markus Freiherr von Csollich), general austrijske vojske.
Grafička zbirka Hrvatskoga državnog arhiva

Vrijeme nastanka:
1905-1905 g.

Razina:
Komad

Sadržaj:
Poprsje časnika srednjih godina, četvrt ulijevo. Kosa začešljana prema licu, jasan pogled, veliki nos. Odjeven u bijelu časničku uniformu, oko vrata, na lenticama, i lijevo na prsima odlokovanja.

Vrsta gradiva:
Grafički list

Posjednik:
Hrvatski državni arhiv

Licenca:
Javno dobro

Mjesto (grad/općina):
ZAGREB

Oznaka arhiva:
HR-HDA

Status dostupnosti:
JAVNO

Napomene:
Opća napomena
Osobni podaci: NE;Autorska prava : NE

Napomena o snimanju
Grafički list snimljen u zaštitne svrhe.

Napomena o tvarnim značajkama
Prikaz zalijepljen za originalnu podlogu dimenzija 44,9x31,6 cm. Podloga potamnjela, pokoja sitna smećkasta mrlja. Gornji desni ugao presavije, izglađen. Na poleđini žig grafičke zbirke s oznakom inventarnog broja i žig HDA: Državni arhiv Zagreb (okrugli). Uz donji rub grafitnom olovkom zapisano 'Csollich'.

Vrsta sadržaja:
Grafike

Arhivska oznaka:
HR-HDA-903-4-1-1-82

Naslov:
Moslavina. Žena iz Moslavine. Grafička zbirka Hrvatskoga državnog arhiva

Vrijeme nastanka:
1844-1844 g.

Razina:
Komad

Sadržaj:
Na putu stoji djevojka s pletenicama odjevena u narodnu nošnju s odostrag zavezanom maramom na glavi i prede.

Vrsta gradiva:
Grafički list

Posjednik:
Hrvatski državni arhiv

Licenca:
Javno dobro

Mjesto (grad/općina):
ZAGREB

Oznaka arhiva:
HR-HDA

Status dostupnosti:
JAVNO

Napomene:
Opća napomena
Osobni podaci: NE;Autorska prava : NE

Opća napomena
Grafika je objavljena 1844. u časopisu 'Iskra: zabavni sastavci od više domorodnih spisateljah, sa osam kamenorezah narodne nošnje' urednika Ivana Havliček, kao ilustracija na str. 18. Marijana Schneider navodi u svom katalogu da bi autor grafike možda mogao biti Karl Goebel.

Napomena o nosaču zapisa
Primarni naziv: papir

Napomena o tvarnim značajkama
Na listu vidljive ponegdje žućkaste mrlje od vlage, manja oštećenja papira gore lijevo. Rukopisni zapis olovkom u donjem desnom kutu lista: H. n. n. / Broj 6i. Na poleđini su otisnuti: u sredini lista žig Grafičke zbirke s oznakom inventarnoga broja (otisnut numeratorom), ispod desno žig HDA: Državni arhiv Zagreb (okrugli) i do njega žig H.S.D.Z. Arkiv. U gornjem dijelu lista zapisano olovkom: „Iskra“ g. 1842 / Br 7 /1908 Breyer / 1.20.

Posebni sadrzaji
natpis,'Devojka iz Moslavine',dolje u sredini

Vrsta sadržaja:
Grafike

Arhivska oznaka:
HR-HDA-903-4-1-1-92

Naslov:
Prigorje. Slavonija. Nošnje Hrvata i Slavonaca. Grafička zbirka Hrvatskoga državnog arhiva

Vrijeme nastanka:
1860-1860 g.

Razina:
Komad

Sadržaj:
Na otvorenom ispred seoskih kuća za okruglim stolom sjede guslar i brkati muškarac koji puši lulu na dugačkom kamišu. Oko njih u polukrugu stoje žene i muškarci u različitim narodnim nošnjama. Lijevo je gologlava djevojka koja prede i pored nje vojnik oslonjen na pušku.

Vrsta gradiva:
Grafički list

Posjednik:
Hrvatski državni arhiv

Licenca:
Javno dobro

Mjesto (grad/općina):
ZAGREB

Oznaka arhiva:
HR-HDA

Status dostupnosti:
JAVNO

Napomene:
Opća napomena
Osobni podaci: NE;Autorska prava : NE

Napomena o nosaču zapisa
Primarni naziv: papir

Napomena o tvarnim značajkama
Rukopisni zapis olovkom na listu dolje desno: H. n. n. Broj 3g. Na poleđini su otisnuti: u sredini lista žig Grafičke zbirke s oznakom inventarnoga broja (otisnut numeratorom), lijevo žig HDA: Državni arhiv Zagreb (okrugli) i iznad njega žig H.S.D.Z. Arkiv.

Posebni sadrzaji
natpis,'Litografijski zavod Julija Hühn-a u Zagrebu / 1860. / I / Nošnje Hrvatah i Slvonacah.',ispod prikaza

Vrsta sadržaja:
Grafike

Arhivska oznaka:
HR-HDA-851-2-7

Naslov:
Isprava Sebolda Mayara i Petra od Mlake, župana Plemenite općine Turopolje, kojom se obznanjuje da su plemeniti Benedikt od Mraclina i njegov sin Dionizije Ivanu de Zamlachya i njegovim sinovima prodali neka dobra na posjedu Mraclin

Vrijeme nastanka:
1439-1439 g.

Razina:
Komad

Količina:
1 Komad

Vrsta gradiva:
Tekstualni zapisi

Jezik:
Latinski

Pismo:
Latinica - gotica

Posjednik:
Hrvatski državni arhiv

Licenca:
Javno dobro

Mjesto (grad/općina):
ZAGREB

Oznaka arhiva:
HR-HDA

Status dostupnosti:
JAVNO

Napomene:
Opća napomena
Osobni podaci: NE;Autorska prava : NE

Opća napomena
mrlje od vlage; zaderotina duga oko 4.5 cm, na desnom okomitom pregibu, oštećuje tekst; plika od oko 3 cm, kroz koju prolaze dvije pečatne vrpce, siva i ljubičasta, na kojima vise okrugle pečatne čašice promjera oko 4.5 cm, visine između 1.5 i 2 cm, u koje su utisnuti grbovni pečati, koji su nejasni

Posebni sadrzaji
tekst na poleđini,Bilješka

Vrsta sadržaja:
Tekstualni dokumenti

Arhivska oznaka:
HR-HDA-851-2-11

Naslov:
Isprava Zagrebačkog kaptola kojom se, na molbu Matije Čobeka od Drenove, prepisuju tri isprave vezane za njegovo pravo na neki vinograd: isprava Gašpara Kasniara, plemićkog suca Zagrebačke županije, izdana 1562. godine; isprava bana Petra Erdödyja, izdana 1565. godine; isprava Tome Mikulića od Brokunoveca, plemićkog suca Zagrebačke županije, izdana 1565. godine

Vrijeme nastanka:
1562-1586 g.

Razina:
Komad

Količina:
1 Komad

Vrsta gradiva:
Tekstualni zapisi

Jezik:
Latinski

Pismo:
Latinica

Posjednik:
Hrvatski državni arhiv

Licenca:
Javno dobro

Mjesto (grad/općina):
ZAGREB

Oznaka arhiva:
HR-HDA

Status dostupnosti:
JAVNO

Napomene:
Opća napomena
iako je isprava zaderana duž donje polovice prvog okomitog pregiba, tekst nije teže oštećen; mrlje od vlage; viseći pečat nije sačuvan

Opća napomena
Osobni podaci: NE;Autorska prava : NE

Vrsta sadržaja:
Tekstualni dokumenti

Arhivska oznaka:
HR-HDA-851-2-15

Naslov:
Isprava Zagrebačkog Kaptola kojom mraclinski plemići Šimun Jardanić, Martin, Mihael i Ivan Galeković, Martin Zwdinić, Ivan Pawschić, Martin Sbwgecz, Tomo Jakopović i Pavao Križanić, Jurju Sporaru, građaninu zagrebačkog Gradeca, ustupaju trećinu nekih zemalja posjeda Mraclin

Vrijeme nastanka:
1592-1592 g.

Razina:
Komad

Količina:
1 Komad

Vrsta gradiva:
Tekstualni zapisi

Jezik:
Latinski

Pismo:
Latinica

Posjednik:
Hrvatski državni arhiv

Licenca:
Javno dobro

Mjesto (grad/općina):
ZAGREB

Oznaka arhiva:
HR-HDA

Status dostupnosti:
JAVNO

Napomene:
Opća napomena
na desnom okomitom pregibu zaderotina koju čine dvije rupe promjera oko 2 cm; mrlje od vlage; plika od oko 6 cm, kroz koju prolazi bijelo-zeleno-smeđa pečatna vrpca na kojoj visi malo oštećena bademasta pečatna čašica (8 x 5.5 cm, debljina oko 2 cm) u koju je utisnut ne baš jasan pečat

Opća napomena
Osobni podaci: NE;Autorska prava : NE

Vrsta sadržaja:
Tekstualni dokumenti

Arhivska oznaka:
HR-HDA-903-2-1-116-1-1

Naslov:
Sušak. Kr. velika gimnazija. Pogled na glavno pročelje. Grafička zbirka Hrvatskoga državnog arhiva

Vrijeme nastanka:
1897 g.

Razina:
analitički komad

Sadržaj:
Ukoso gledana zgrada gimnazije smještena na platou višem od razine tla ispred nje. Plato je ograđen niskom ogradom koja je probijena lijevo i desno na mjestima do kojih vodi po jedan krak zavojitog stubišta. Prizemlje horizontalno izdužene zgrade sa središnjim i bočnim rizalitno izbačenim volumenima obrađeno je rustikalno dok su uska zona podrumskih prozora i dvije gornje etaže glatke površine. Pročelje je nizovima prozora podijeljeno u četiri horizontalna pojasa - prozori podrumskih prostorija duž čitave zgrade su istog, četvrtastog oblika; zidovi bočnih dijelova kroz tri su etaže rastvoreni prema van četvrtastim prozorima, kao i druga etaža središnjeg rizalita; donja i gornja etaža središnjeg dijela raščlanjena je polukružnim prozorima. Vanjske bočne strane ugaonih rizalita također su rastvorene s po tri niza prozora. Iza gimnazije kosi teren s drvoredom na vrhu; drvored prati orijentaciju zgrade. U pozadini nebo.

Vrsta gradiva:
Grafički list

Posjednik:
Hrvatski državni arhiv

Licenca:
Javno dobro

Mjesto (grad/općina):
ZAGREB

Oznaka arhiva:
HR-HDA

Status dostupnosti:
JAVNO

Napomene:
Opća napomena
Osobni podaci: NE;Autorska prava : NE

Opća napomena
Na grafičkom listu navedena su i imena arhitekata zgrade sušačke gimnazije "Osnovali arhitekti Ludwig i Hülssner u Lipskom.". Isti je dio časopisa "Viesti družtva inžinira i arhitekata u Zagrebu" br.4. iz 1896.

Napomena o snimanju
Segment grafičkog lista snimljen u zaštitne svrhe.

Vrsta sadržaja:
Grafike

Arhivska oznaka:
HR-HDA-903-2-1-116-1-2

Naslov:
Sušak. Kr. velika gimnazija. Popriječni presjek. Grafička zbirka Hrvatskoga državnog arhiva

Vrijeme nastanka:
1898 g.

Razina:
analitički komad

Sadržaj:
Poprečni presjek kroz središnji rizalit. Etaže su povezane stubištem smještenim na stražnjoj strani zgrade. Volumen je natkriven četveroslivnim krovom.

Vrsta gradiva:
Grafički list

Posjednik:
Hrvatski državni arhiv

Licenca:
Javno dobro

Mjesto (grad/općina):
ZAGREB

Oznaka arhiva:
HR-HDA

Status dostupnosti:
JAVNO

Napomene:
Opća napomena
Na grafičkom listu navedena su i imena arhitekata zgrade sušačke gimnazije "Osnovali arhitekti Ludwig i Hülssner u Lipskom.". Isti je dio časopisa "Viesti družtva inžinira i arhitekata u Zagrebu" br.4. iz 1896.

Opća napomena
Osobni podaci: NE;Autorska prava : NE

Napomena o snimanju
Segment grafičkog lista snimljen u zaštitne svrhe.

Vrsta sadržaja:
Grafike

Arhivska oznaka:
HR-HDA-903-2-1-142-9-1

Naslov:
Zagreb. Zagrebačke slike. Karlovac. Grafička zbirka Hrvatskoga državnog arhiva

Vrijeme nastanka:
1855-1896 g.

Razina:
analitički komad

Sadržaj:
Prikaz dijagonalno (od donjeg lijevog prema gornjem desnom uglu) presječen putem s drvoredom uz čiju su desnu stranu (donja na prikazu), na sredini, smještene, jedna nasuprot druge, veća i manja građevina ograđene zidom, te nekoliko kuća na desnoj strani prikaza. U donjem lijevom uglu prikaza dvije kuće i crkva. Paralelno s putem teče rijeka čiji je dio vidljiv gore desno, gdje zavija ulijevo. Lijevo i na sredini prikaza, uz obalu rijeke, gusto raslinje s jedne strane i prostran nizinski krajolik s druge strane. U daljini, na obalama, grad Karlovac. U pozadini se naziru brda.

Vrsta gradiva:
Grafički list

Posjednik:
Hrvatski državni arhiv

Licenca:
Javno dobro

Mjesto (grad/općina):
ZAGREB

Oznaka arhiva:
HR-HDA

Status dostupnosti:
JAVNO

Napomene:
Opća napomena
Osobni podaci: NE;Autorska prava : NE

Opća napomena
Kod dimenzija otiska navedene su približne vrijednosti jer prikaz nema strogo zadan okvir.

Napomena o snimanju
Segment grafičkog lista snimljen u zaštitne svrhe.

Vrsta sadržaja:
Grafike

Arhivska oznaka:
HR-HDA-903-2-1-142-9-4

Naslov:
Zagreb. Zagrebačke slike. Maksimir. Grafička zbirka Hrvatskoga državnog arhiva

Vrijeme nastanka:
1855-1896 g.

Razina:
analitički komad

Sadržaj:
U donjem dijelu prikaza jedno od maksimirskih jezera kojim plove dva čamca - jedan u prednjem planu desno, a drugi u stražnjem lijevo. U dnu prikaza dva labuda i nekoliko patki. U gornjem dijelu obala jezera iza koje se pruža šuma. Na obali lijevo smješteni su paviljon i, tik do vode, jedna manja drvena kuća. U pozadini nebo.

Vrsta gradiva:
Grafički list

Posjednik:
Hrvatski državni arhiv

Licenca:
Javno dobro

Mjesto (grad/općina):
ZAGREB

Oznaka arhiva:
HR-HDA

Status dostupnosti:
JAVNO

Napomene:
Opća napomena
Osobni podaci: NE;Autorska prava : NE

Napomena o snimanju
Segment grafičkog lista snimljen u zaštitne svrhe.

Vrsta sadržaja:
Grafike

Arhivska oznaka:
HR-HDA-903-2-1-142-9-5

Naslov:
Zagreb. Zagrebačke slike. Jamnica. Grafička zbirka Hrvatskoga državnog arhiva

Vrijeme nastanka:
1855-1896 g.

Razina:
analitički komad

Sadržaj:
U središtu prikaza nalaze se zgrade kupališta i gostione u Jamnici. Veća lijeva zgrada, koja ima tri kata i izbočena bočna krila, podignuta je na kamenu bazu. Prilazi joj se stubama, a s manjom, jednokatnom desnom spojena je drvenom konstrukcijom nadkrivenim prolazom. Na građevinama su korišteni rustikalni dekorativni elementi (drveni detalji na pročelju i jedne i druge kuće, nadkriveni dio). Uokolo kompleksa je uredno posađeno raslinje i uređena je šetnica - lijevo i desno su drvoredi, a ispred se prostire zelena površina s dva niza grmolikog raslinja koje definira put do ulaza te, lijevo i desno od njega, kružno posađenim, također niskim raslinjem. U pozadini šuma.

Vrsta gradiva:
Grafički list

Posjednik:
Hrvatski državni arhiv

Licenca:
Javno dobro

Mjesto (grad/općina):
ZAGREB

Oznaka arhiva:
HR-HDA

Status dostupnosti:
JAVNO

Napomene:
Opća napomena
Kod dimenzija otiska navedene su približne vrijednosti jer prikaz nema strogo zadanu gornju stranicu okvira.

Opća napomena
Osobni podaci: NE;Autorska prava : NE

Napomena o snimanju
Segment grafičkog lista snimljen u zaštitne svrhe.

Vrsta sadržaja:
Grafike

Arhivska oznaka:
HR-HDA-903-2-1-142-9-6

Naslov:
Zagreb. Zagrebačke slike. Sveučilište. Grafička zbirka Hrvatskoga državnog arhiva

Vrijeme nastanka:
1855-1896 g.

Razina:
analitički komad

Sadržaj:
U središtu prikaza zgrada današnjeg Rektorata i Pravnog fakulteta. Pročelje je nizovima prozora podijeljeno u tri horizontalna pojasa, a vertikalna artikulacija realizirana je s tri izbačena volumena lijevo, desno i na sredini čime je na istom postignuta i određena dinamika. Na lijevu stranu zgrade prislonjena je zgrada samostana i crkva s tornjem na pročelju. Iza njih naziru se krovovi okolnih kuća i toranj crkve u daljini. Do zgrade desno gusto raspoređene manje kuće između kojih se ističu tornjevi dvaju crkava. Ispred zgrade lijevo nekoliko je manjih drvenih kućica. U dnu prikaza prostire se ravnica na kojoj seljaci sakupljaju sijeno i tovare ga na kola.

Vrsta gradiva:
Grafički list

Posjednik:
Hrvatski državni arhiv

Licenca:
Javno dobro

Mjesto (grad/općina):
ZAGREB

Oznaka arhiva:
HR-HDA

Status dostupnosti:
JAVNO

Napomene:
Opća napomena
Osobni podaci: NE;Autorska prava : NE

Napomena o snimanju
Segment grafičkog lista snimljen u zaštitne svrhe.

Vrsta sadržaja:
Grafike

Arhivska oznaka:
HR-HDA-903-2-1-36-2

Naslov:
Karlovac. Pogled na grad. Grafička zbirka Hrvatskoga državnog arhiva

Vrijeme nastanka:
1860 g.

Razina:
Komad

Sadržaj:
Prikaz dijagonalno (od donjeg lijevog prema gornjem desnom uglu) presječen putem s drvoredom. Desno uz put, u dnu prikaza, smještene su crkva, jedna nasuprot druge kuća s gospodarskom zgradom, ograđene zidom, te nekoliko kuća nešto dalje na putu. Na lijevoj strani prikaza također kuća s gospodarskim objektom. Paralelno s putem teče rijeka koja, na prikazu desno, zavija ulijevo. Dio obale, bliže promatraču, obrastao je raslinjem, a u daljini na obalama rijeke smješten je grad Karlovac. U pozadini brda i nebo.

Vrsta gradiva:
Grafički list

Posjednik:
Hrvatski državni arhiv

Licenca:
Javno dobro

Mjesto (grad/općina):
ZAGREB

Oznaka arhiva:
HR-HDA

Status dostupnosti:
JAVNO

Napomene:
Opća napomena
Osobni podaci: NE;Autorska prava : NE;Sačuvanost:Požutjeli rubovi i sivi ragovi od prašine. Gornji lijevi ugao oderan, a gornji i donji desni zaderani i presavinuti. Na poleđini, približno na sredini, žig grafičke zbirke s oznakom inventarnog broja (otisnut numeratorom) te žigovi HDA: Kr. Državni Arkiv u Zagrebu. i H.S.D.Z. arkiv. (otisnuti vodoravno).

Napomena o snimanju
Grafički list snimljen u zaštitne svrhe.

Vrsta sadržaja:
Grafike

Arhivska oznaka:
HR-HDA-644-34

Naslov:
Prijepis svjedočanstva povjerenika (Ivan Zakmardi, Ivan Mišić i Matija Stanko) o prigovoru koji su njima uputili predstavnici pavlinskog reda i pavlinskog samostana u Crikvenici zbog Petra Zrinskog koji je prisvojio dio samostanskih posjeda preuzimajući posjede pokojnog brata Nikole Zrinskog

Vrijeme nastanka:
1601-1800 g.

Razina:
Komad

Vrsta gradiva:
Tekstualni zapisi

Jezik:
Latinski

Pismo:
Latinica

Posjednik:
Hrvatski državni arhiv

Licenca:
Javno dobro

Mjesto (grad/općina):
ZAGREB

Oznaka arhiva:
HR-HDA

Status dostupnosti:
JAVNO

Napomene:
Opća napomena
Osobni podaci: NE;Autorska prava : NE

Posebni sadrzaji
tekst na poleđini,Regest na latinskom jeziku

Posebni sadrzaji
tekst na poleđini,Signatura priloga: "C"

Posebni sadrzaji
tekst na poleđini,Stara signatura Arhiva Ugarske dvorske komore

Vrsta sadržaja:
Tekstualni dokumenti

Arhivska oznaka:
HR-HDA-903-2-1-56-1-1

Naslov:
Kvarnerski zaljev. Lovran. Grafička zbirka Hrvatskoga državnog arhiva

Vrijeme nastanka:
-1883 g.

Razina:
analitički komad

Sadržaj:
Od lijevog ruba prema sredini prikaza proteže se stjenovita morska obala na kojoj je izgrađen prilazni put prema moru i, na njega okomito postavljen, put koji se uspinje prema kućama smještenim nešto više na obali. Ispred kuća je je ravan prostor s vegetacijom, poduprt zidićem koji se diže nad spomenutim prilaznim putem. Iza višekatnih kuća diže se zvonik crkve. Na stijenama desno ispod puta stabla i stepenice koje vode prema moru. U prednjem planu more, s dvije brodice na jedra i jednom manjom barkom. U pozadini brdovit krajolik i nebo. Preko donjeg ruba prikaza prelazi krošnja drveta s donjeg prikaza (Ika).

Vrsta gradiva:
Grafički list

Posjednik:
Hrvatski državni arhiv

Licenca:
Javno dobro

Mjesto (grad/općina):
ZAGREB

Oznaka arhiva:
HR-HDA

Status dostupnosti:
JAVNO

Napomene:
Opća napomena
Osobni podaci: NE;Autorska prava : NE

Napomena o snimanju
Grafički list snimljen u zaštitne svrhe.

Vrsta sadržaja:
Grafike

Arhivska oznaka:
HR-HDA-903-2-1-56-1-2

Naslov:
Kvarnerski zaljev. Ika. Grafička zbirka Hrvatskoga državnog arhiva

Vrijeme nastanka:
-1883 g.

Razina:
analitički komad

Sadržaj:
Na prikazu stjenovita morska obala, zaljev i brda koja se dižu nad morem. U daljini, u središtu i na desnoj strani prikaza, višekatne kuće smještene u dnu zaljeva, uz morsku obalu i, nekoliko manjih, na padinama brda obraslog vegetacijom. Više u brdima također nekoliko kuća. Na moru ispred grada, na prikazu desno, više brodica. U prvom planu lijevo stjenovita morska obala obrasla uglavnom niskom vegetacijom. U pozadini brda i nebo s oblacima. Krošnja stabla na lijevoj strani prelazi okvir i zadire u gornji prikaz (Lovran); vegetacija uz donji rub prikaza prelazi na prikaz koji slijedi (Volosko).

Vrsta gradiva:
Grafički list

Posjednik:
Hrvatski državni arhiv

Licenca:
Javno dobro

Mjesto (grad/općina):
ZAGREB

Oznaka arhiva:
HR-HDA

Status dostupnosti:
JAVNO

Napomene:
Opća napomena
Osobni podaci: NE;Autorska prava : NE

Napomena o snimanju
Grafički list snimljen u zaštitne svrhe.

Vrsta sadržaja:
Grafike

Arhivska oznaka:
HR-HDA-903-2-1-142-6

Naslov:
Zagreb. Zagreb polovicom 17. stoljeća. Grafička zbirka Hrvatskoga državnog arhiva

Vrijeme nastanka:
1850-1887 g.

Razina:
Komad

Sadržaj:
U ovalnom okviru pogled na Zagreb iz 1639. s južne strane. U srednjem planu desno je Kaptol, a lijevo, nešto bliže promatraču, više gusto raspoređenih kuća. Kaptol je opasan zidinama unutar kojih se ističu katedrala s porušenim tornjem i tri crkve lijevo od nje (crkva Sv. Franje, Sv. Emerika i Sv. Marije). Iza kuća s lijeve strane, na vrhu brda koje je s prednje strane presječeno trima vijugavim putevima, Gradec kojim dominiraju četiri zvonika. Ispred kuća i Kaptola prostire se ravnica na kojoj, na prikazu desno, seljaci sakupljaju sijeno i tovare ga na kola. U dnu prikaza pastir s psom i stoka koja pase. U stražnjem planu, na sredini, nazire se Medvedgrad. U gornjem dijelu prikaza nebo. Pojedini dijelovi prikaza označeni brojevima (1-11) objašnjenim na legendi ispod prikaza.

Vrsta gradiva:
Grafički list

Posjednik:
Hrvatski državni arhiv

Licenca:
Javno dobro

Mjesto (grad/općina):
ZAGREB

Oznaka arhiva:
HR-HDA

Status dostupnosti:
JAVNO

Napomene:
Opća napomena

Osobni podaci: NE;Autorska prava : NE;Sačuvanost:Gornji rub grafičkog lista umetnutog u plastičnu foliju zaderan na dva, a donji na jednom mjestu; preko potonjeg trag ljepljive trake. Blijedo smeđe mrlje i, u donjem desno uglu, jedna veća blijeda mrlja. Na gornjoj margini desno crvenom olovkom zabilježen broj '8', a na donjoj margini, od sredine nadesno, grafitnom olovkom zapisano '8 1 breit ???? Oval'. Na poleđini žig grafičke zbirke s oznakom inventarnog broja (otisnut numeratorom) i žig HDA: Kr.Hrv.Slav.Dalm. zemaljski arkiv. (ovalni). U gornjoj polovici poleđine tintenom (grafitnom?) olovkom izvedena je vitičasta zagrada sa strelicom prema dolje ispod koje je upisano '8 1 cm Breite'. Dolje desno grafitnom olovkom zabilježeno je 'b° 299', a zaderano mjesto od zapisa lijevo podlijepljeno je s dvije papirnate ljepljive trake.

Napomena o snimanju

Grafički list snimljen u zaštitne svrhe.

Vrsta sadržaja:
Grafike

Arhivska oznaka:
HR-HDA-903-2-1-142-9

Naslov:
Zagreb. Zagrebačke slike. Grafička zbirka Hrvatskoga državnog arhiva

Vrijeme nastanka:
1855-1896 g.

Razina:
Komad

Sadržaj:
Svaka analitička jedinica opisana zasebno.

Vrsta gradiva:
Grafički list

Posjednik:
Hrvatski državni arhiv

Licenca:
Javno dobro

Mjesto (grad/općina):
ZAGREB

Oznaka arhiva:
HR-HDA

Status dostupnosti:
JAVNO

Napomene:
Opća napomena
Osobni podaci: NE;Autorska prava : NE;Sačuvanost:Potpun vertikalan pregib po sredini grafičkog lista; izglađen. Gornji i donji rub na mjestu pregiba i mimo njega zaderani; ostali rubovi također zaderani, a lijevi je u gornjem dijelu i oderan. Na donju marginu lijevo s poleđine probija zapis o akviziciji; na istoj margini, na sredini, otisnuto 'Svojina i tisak Jul. Hühna u Zagrebu. – Broj 1. (moguće da je grafički list bio dio neke cjeline). Na poleđini žig grafičke zbirke s oznakom inventarnog broja (otisnut numeratorom) i žigovi HDA: Kr. državni arkiv u Zagrebu. (otisnut vodoravno) i H.S.D.Z. arkiv. (otisnut vodoravno, šest puta). Uz donji rub desno crnom tintom zapisano 'Dar. Jul. Hühn. Zagreb 10110 (10/10?)1907.'.

Napomena o snimanju
Grafički list snimljen u zaštitne svrhe.

Vrsta sadržaja:
Grafike

Arhivska oznaka:
HR-HDA-904-72

Naslov:
Zagreb-Požega, državna cesta, nacrt (Agram – Požeganer Landstrasse).
Planovi, zbirka Hrvatskoga državnog arhiva

Vrijeme nastanka:
1851-1851 g.

Razina:
Komad

Količina:
6 Komad

Vrsta gradiva:
nacrt

Posjednik:
Hrvatski državni arhiv

Licenca:
Javno dobro

Mjesto (grad/općina):
Zagreb (ZAGREB)

Požega (POŽEGA)

ZAGREB

Zagreb-Požega

Oznaka arhiva:
HR-HDA

Status dostupnosti:
JAVNO

Napomene:
Opća napomena
Agram – Požeganer Landstrasse/ E. Pogorelicz, Kršnjavi.-[mjerilo neodređeno].- Požega: 1851.- Nacrt u 6 listova: rukopis u boji; 35x25 cm

Vrsta zapisa:
Slika

Vrsta sadržaja:
Karte i planovi

Arhivska oznaka:
HR-DAOS-2035-1-52

Naslov:
Micika Tičak Chawrak

Razina:
Komad

Sadržaj:
Micika Tičak Chawrak - mlađa ženska osoba snimljena u studiju, fotograf:
Atelier Merćep, Zagreb, početak 20. stoljeća.

Količina:
1 Snimka

Vrsta gradiva:
Fotografije

Posjednik:
Državni arhiv u Osijeku

Mjesto (grad/općina):
ZAGREB

ZAGREB

Oznaka arhiva:
HR-DAOS

Status dostupnosti:
JAVNO

Napomene:
Opća napomena
Osobni podaci: NE;Autorska prava : NE

Napomena o nosaču zapisa
Primarni naziv: papir; Sekundarni naziv:papir

Vrsta sadržaja:
Fotografije

Arhivska oznaka:
HR-DAOS-506-25

Naslov:
Otvorenje izložbe - Osječki likovni krug '74 u Zagrebu. Zbirka dokumentarnih filmova "Filmoteka" Osijek

Vrijeme nastanka:
12.04.1974.

Razina:
Komad

Sadržaj:
Otvorenje izložbe "Osječki likovni krug 74" u salonu HDLU u Zagrebu, povodom Dana oslobođenja Osijeka - 14.travnja. Izložbu otvorio predsjednik Općinske skupštine grada Osijeka - Jozo Petović.

Količina:
120 Metar

461821952 Bajt

Jezik:
Hrvatski

Srpski

Pismo:
Latinica

Ćirilica (srpska)

Posjednik:
Državni arhiv u Osijeku

Licenca:
Javno dobro

Mjesto (grad/općina):
ZAGREB

Oznaka arhiva:
HR-DAOS

Status dostupnosti:
JAVNO

Napomene:
Napomena o snimanju
Vinko Milinković, snimatelj. Renato Tomljenović, rasvjeta.

Vrsta zapisa:
Video

Vrsta sadržaja:
Film/Video

Arhivska oznaka:
HR-HDA-903-2-1-1-1

Naslov:
Bakar. Kaštel. Grafička zbirka Hrvatskoga državnog arhiva

Vrijeme nastanka:
1883 g.

Razina:
Komad

Sadržaj:
U središtu prikaza nalazi se utvrda podignuta na kosom terenu. Zidovi su na mjestima prekriveni raslinjem, a uokolo je postavljena drvena ograda ispresplетena biljem (vinova loza?). U pozadini u donjem dijelu naziru se brda, a gornji dio zauzima nebo.

Vrsta gradiva:
Grafički list

Položajni nacrt

Posjednik:
Hrvatski državni arhiv

Licenca:
Javno dobro

Mjesto (grad/općina):
BAKAR

ZAGREB

Oznaka arhiva:
HR-HDA

Status dostupnosti:
JAVNO

Napomene:
Opća napomena
Osobni podaci: NE;Autorska prava : NE

Napomena o tvarnim značajkama
Nepravilno izrezana reprodukcija cinkopisa iz publikacije zalijepljena je na kartonskoj podlozi dimenzija 19,6 x 19,9 cm na kojoj je grafitnom olovkom desno dolje zapisan naziv iste ('Vijenac'). Sam prikaz je izduženog oblika s, prema van, zaobljenim stranicama. Na poleđini lista knjigotiskarski tekst. Na podlozi i listu žućkaste mrlje i tragovi ljepila. Na poleđini podloge žig grafičke zbirke s oznakom inventarnog broja i dva različita žiga HDA. Od žigova desno grafitnom olovkom zapisano Bakar 4.

Posebni sadrzaji
potpis,J.J.K.,dolje desno na prikazu

Posebni sadrzaji
natpis,Grad (stari) u Bakru,ispod prikaza u sredini

Vrsta zapisa:
Slika

Vrsta sadržaja:
Grafike

Arhivska oznaka:
HR-DAVŽ-532

Naslov:
Obitelj Kukuljević (arhivski fond, 1675-1931)

Vrijeme nastanka:
1675-1931 g.

Razina:
Fond

Klasifikacija:
K.2. - Obiteljski arhivski fondovi

Sadržaj:
Gradivo čine rodoslovlja obitelji Kukuljević i srodnih obitelji (Sbull, Škarica), zatim obiteljski spisi općenito, pa osobni spisi pojedinih članova obitelji (Grgur, Juraj, Ivan, Ladislav, Gašpar, Antun, Stjepan, Franjo, Juraj, Vuk, Tereza udana Raffay, Ivan, Tomo Melkior, Franjo, Antun, Eduard, Ivan, Radovan, Milutin, Klara, Ladislav i Božidar, poredanih kronološki od 1679. do 1931.), dokumenti o zemljišnim i posjedima u gradovima (Ivanec, Kaniža, Puhakovec, Dubovica, Čukovec, Nova Ves, Jurketinec, Zbelava, Hrašćina, Tonimir, Zagreb), dokumenti srodnih obitelji (Bužan, Sbull) i vrlo obimna obiteljska korespondecija. Najveći dio gradiva otpada na dokumente Ivana Kukuljevića Sakcinskoga - u prvom redu obimna obiteljska i službena korespondencija, osobni dokumenti, službeni spisi i njegove bilješke i radovi. Sačuvano je i gradivo njegova oca Antuna vezano uz njegov rad kao kraljevskog povjerenika za grad Karlovac i kao vrhovnog ravnatelja škola u Hrvatskoj i Slavoniji te uz stjecanje i unapređenje posjeda Tonimir.

Količina:
1.6 Dužni metar

Vrsta gradiva:
spisi

Jezik:
Latinski

Hrvatski

Njemački

Pismo:
Latinica

Njemačko pismo

Posjednik:
Državni arhiv u Varaždinu

Licenca:
Javno dobro

Mjesto (grad/općina):
VARAŽDINSKE TOPLICE

ZAGREB

IVANEC

Oznaka arhiva:
HR-DAVŽ

Povijest:
Gradivo je u Arhiv dospjelo preuzimanjem od Gradskog muzeja Varaždin 1950., a Muzeju ga je 1939. poklonio Radovan Kukuljević. 1945. Ivan Kolander i Adolf Wissert, tadašnji djelatnici Muzeja, izdvojili su korespondenciju Ivana Kukuljevića Sakcinskog, popisali je, sredili i objavili popis (Wissert, Adolf, „Arhiv Ivana Kukuljevića-Sakcinskog“, Arhivist, god. II/52, sv. 1, str. 63-76.). Kad je gradivo došlo u Arhiv, napravljena su regesta za dio gradiva, a tek kasnije oblikovane su serije i napravljen inventarni popis.

Status dostupnosti:
JAVNO

Napomene:
Opća napomena
Korespondencija Ivana Kukuljevića Sakcinskog sređena je vrlo detaljno prema pošiljateljima poredanim po abecedi i taj je popis objavljen u radu Adolfa Wisserta „Arhiv Ivana Kukuljevića-Sakcinskog“, Arhivist, god. II/52, sv. 1, str. 63-76., dok je ostatak sređen samo na razini serija i podserija, pa svaki dokument nema svoju signaturu, što otežava citiranje dokumenata (može se navesti samo broj kutije, a ne i broj dokumenta unutar kutije).

Opća napomena
Osobni podaci: NE;Autorska prava : NE;Napomena o jezicima i pismima:Njemački se jako puno koristi u korespondenciji i tek ga u drugoj pol. 19.st. zamjenjuje hrvatski.;Sačuvanost:Fragmentarno.

Napomena o izlučivanju
Čuva se trajno, ne izlučuje se.

Napomena o sređenosti
Osnovno sređeno

Napomena o tvarnim značajkama
Dobro sačuvano.

Vrsta zapisa:
Tekst

Vrsta sadržaja:
Tekstualni dokumenti

Arhivska oznaka:
HR-DAVŽ-541-17

Naslov:
Odvjetnička diploma Pavla Kovača, koju je izdao ban Franjo Vlašić

Vrijeme nastanka:
28.11.1839.

Razina:
Komad

Količina:
1 Komad

Vrsta gradiva:
isprave

Jezik:
Latinski

Pismo:
Latinica

Posjednik:
Državni arhiv u Varaždinu

Licenca:
Javno dobro

Mjesto (grad/općina):
ZAGREB

Oznaka arhiva:
HR-DAVŽ

Status dostupnosti:
JAVNO

Napomene:
Napomena o tvarnim značajkama
Sačuvan pečat na papiru.

Vrsta zapisa:
Tekst

Vrsta sadržaja:
Tekstualni dokumenti

Arhivska oznaka:
HR-DABJ-2-2-26-15

Naslov:
Naredba o provedbi zakona od 27.03.1914. kojim se preinačuju neke ustanove zakonskog članka II. : 1869. sabora kraljevina Hrvatske, Slavonije i Dalmacije ob ustrojstvu autonomne hrv.- slav.-dalm. zemaljske vlade (Zbornika komad I I., broj 28. od godine 1914.), ban kraljevina Hrvatske, Slavonije i Dalmacije, broj 3059/1914 od 09.06.1914. (u fondu Gradsko poglavarstvo Bjelovar)

Vrijeme nastanka:
09.06.1914.

Razina:
Komad

Sadržaj:
Sadrži priloge Razdioba poslova (Kr. hrv.-slav.-dalm. zemaljske vlade odjela za unutarnje poslove i uredjenje djelokruga pojedinih odsjeka) i Razdioba poslova (Kr. hrv.-slav.-dalm. zemaljske vlade odjela za narodno gospodarstvo i uredjenje djelokruga pojedinih odsjeka)

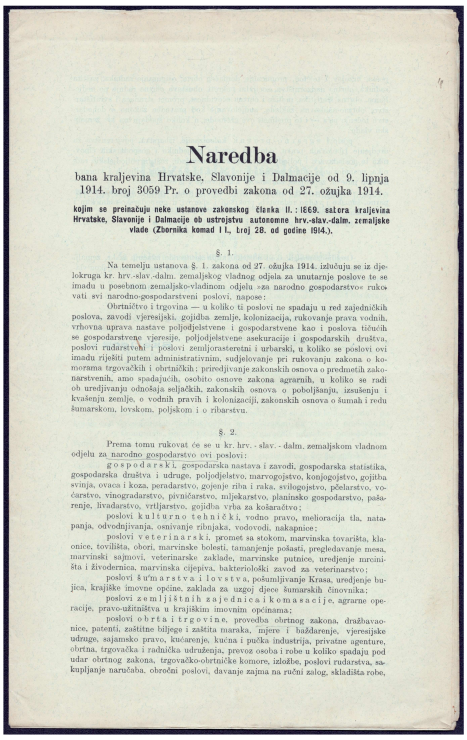

Naredba

bana kraljevina Hrvatske, Slavonije i Dalmacije od 9. lipnja 1914. broj 3059 Pr. o provedbi zakona od 27. ožujka 1914.

kojim se preinačuju neke ustanove zakonskog članka II. : 1869. sabora kraljevina Hrvatske, Slavonije i Dalmacije ob ustrojstvu autonomne hrv.-slav.-dalm. zemaljske vlade (Zbornika komad I I., broj 28. od godine 1914.).

§. 1.

Na temelju ustanova §. 1. zakona od 27. ožujka 1914. izdvaja se iz djelokruga kr. hrv.-slav.-dalm. zemaljskog vladnog odjela za unutarnje poslove te se imadu u posebnom zemaljsko-vladinom odjelu »za narodno gospodarstvo« rukovati svi narodno-gospodarstveni poslovi, napose:

Obrtničtvo i trgovina — u koliko ti poslovi ne spadaju u red zajedničkih poslova, zavodi vjeresijski, gojidba zemlje, kolonizacija, rukovanje prava vodnih, vrhovna uprava nastave poljodjelstvene i gospodarstvene kao i poslova tičućih se gospodarstvene vjeresije, poljodjelstvene asekuracije i gospodarskih društva, poslovi rudarstveni i poslovi zemljoraterstni i urbarski, u koliko se poslovi ovi imadu riješiti putem administrativnim, sudjelovanje pri rukovanju zakona o komorama trgovačkih i obrtničkih; priredjivanje zakonskih osnova o predmetih zakonarstvenih, ame spadajućih, osobito osnove zakona agrarnih, u koliko se radi ob uredjivanju odnošaja seljačkih, zakonskih osnova o poboljšanju, izmašenja i kvašenju zemlje, o vodnih pravih i kolonizaciji, zakonskih osnova o šumah i redu šumarskom, lovskom, poljskom i o ribarstvu.

§. 2.

Prema tomu rukovat će se u kr. hrv. - slav. - dalm. zemaljskom vladnom odjelu za narodno gospodarstvo ovi poslovi:

g o s p o d a r s k i, gospodarska nastava i zavodi, gospodarska statistika, gospodarska društva i udruge, poljodjelstvo, marvogojstvo, konjogojstvo, gojitba svinja, ovaca i koza, peradarstvo, gojenje riba i raka, svilogojstvo, pčelarstvo, vočarstvo, vinogradarstvo, pivničarstvo, mljekarstvo, planinsko gospodarstvo, pašnjenje, livadarstvo, vrtljarstvo, gojidba vrba za košaračtvo;

poslovi k u l t u r n o t e h n i č k i, vodno pravo, melioracija tla, natapanja, odvodnjivanja, osnivanje ribnjaka, vodovodi, nakapnice;

poslovi v e t e r i n a r s k i, promet sa stokom, marvinska tovarišta, klaonice, tovilišta, obori, marvinske bolesti, tamanjenje pošasti, pregledavanje mesa, marvinski sajmovi, veterinarske zaklade, marvinske putnice, uredjenje uzorništa i živodernica, marvinska cijepiva, bakteriološki zavod za veterinarstvo;

poslovi š u m a r s t v a i l o v s t v a, pošumljivanje Krasa, uredjenje bujica, krajiške imovne općine, zaklada za uzgoj djece šumarskih činovnika;

poslovi z e m l j i š t n i h z a j e d n i c a i k o m a s a c i j e, agrarne operacije, pravo-uživališta u krajiškim imovnim općinama;

poslovi o b r t a i t r g o v i n e, provedba obrtnog zakona, družbavaonice, patenti, zaštitne biljege i zaštita marska, mjere i baždarenje, vjeresijske udruge, sajamsko pravo, kućarenje, kućna i pučka industrija, privatne agenture, obrtna, trgovačka i radnička udruženja, prevoz osoba i robe u koliko spadaju pod udar obrtnog zakona, trgovačko-obrtničke komore, izložbe, poslovi rudarstva, sakupljanje naručaba, obročni poslovi, davanje zajma na ručni zalog, skladišta robe,

Vrsta gradiva:
spisi

Jezik:
Hrvatski

Pismo:
Latinica

Posjednik:
Državni arhiv u Bjelovaru

Licenca:
Javno dobro

Mjesto (grad/općina):
ZAGREB

Oznaka arhiva:
HR-DABJ

Status dostupnosti:
JAVNO

Vrsta zapisa:
Tekst

Vrsta sadržaja:
Tekstualni dokumenti

Arhivska oznaka:
HR-DABJ-2-2-19-146

Naslov:
Naredba o produljenju roka povišice maksimalne cijene za kukuruz od priroda godine 1918., Povjerenik Narodnog vijeća za prehranu, broj 6742/1918 od 30.11.1918. (u fondu Gradsko poglavarstvo Bjelovar)

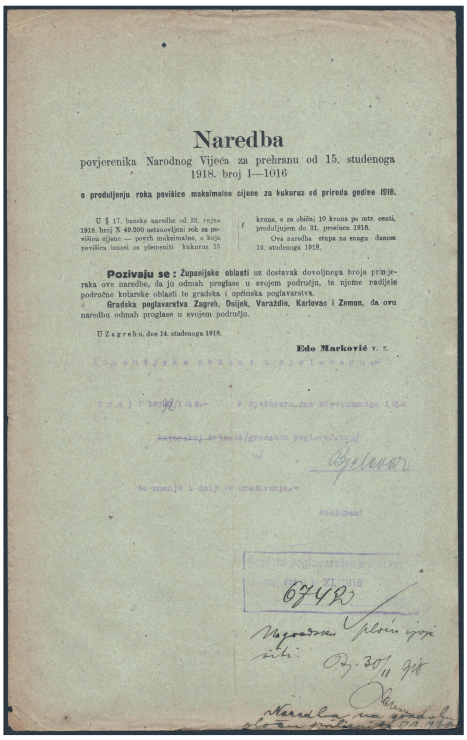

Naredba

povjerenika Narodnog Vijeća za prehranu od 15. studenoga 1918. broj 1—1016

o produljenju roka povišice maksimalne cijene za kukuruz od priroda godine 1918.

U § 17. banske naredbe od 22. rujna 1918. broj X 49.200 ustanovljeni rok za povišcu cijene — povrh maksimalne, a koja povišica iznosi za plemeniti kukuruz 15 kruna, a za obični 10 kruna po mtr. centi, produljujem do 31. prosinca 1918.

Ova naredba stupa na snagu danom 15. studenoga 1918.

Pozivaju se: Županijske oblasti uz dostavak dovoljnoga broja primjeraka ove naredbe, da ju odmah proglase u svojem području, te njome nadijele područne kotarske oblasti te gradska i općinska poglavarstva.

Gradska poglavarstva Zagreb, Osijek, Varaždin, Karlovac i Zemun, da ovu naredbu odmah proglase u svojem području.

U Zagrebu, dne 14. studenoga 1918.

Edo Marković v. r.

Županijska oblast u Bjelovaru

Broj: 6748/18 u Bjelovaru dne 27. studenoga 1918

Kotarskoj oblasti/gradskom poglavarstvu

Bjelovar

Na znanje i daljnje provedenje.

Podšupan

6748

Naredba na znanje i daljnje provedenje

Opis:
Naredba o produljenju roka povišice maksimalne cijene za kukuruz od priroda godine 1918., Povjerenik Narodnog vijeća za prehranu, broj 6742/1918 od 30.11.1918. (u fondu Gradsko poglavarstvo Bjelovar)

Vrijeme nastanka:
30.11.1918.

Razina:
Predmet

Vrsta gradiva:
spisi

Jezik:
Hrvatski

Pismo:
Latinica

Posjednik:
Državni arhiv u Bjelovaru

Licenca:
Javno dobro

Mjesto (grad/općina):
ZAGREB

BJELOVAR

Oznaka arhiva:
HR-DABJ

Status dostupnosti:
JAVNO

Vrsta zapisa:
Tekst

Vrsta sadržaja:
Tekstualni dokumenti

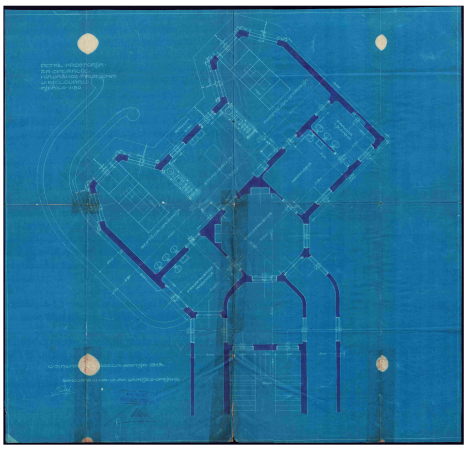

Arhivska oznaka:
HR-DABJ-2-2-22-97

Naslov:
Zdravstvena zaklada Bjelovarsko križevačke županije, kriruški paviljon u Mihanovićevoj ulici, građevinski nacrt i građevinska dozvola, Gradsko poglavarstvo Bjelovar, predmet 2251/1914 od 03.04.1914.

Vrijeme nastanka:
03.04.1914.

Razina:
Predmet

Vrsta gradiva:
spisi

nacrti

Jezik:
Hrvatski

Pismo:
Latinica

Posjednik:
Državni arhiv u Bjelovaru

Licenca:
Javno dobro

Mjesto (grad/općina):
ZAGREB

BJELOVAR

Oznaka arhiva:
HR-DABJ

Status dostupnosti:
JAVNO

Vrsta zapisa:
Slika

Vrsta sadržaja:
Tehnički nacrti

Arhivska oznaka:
HR-DABJ-2-2-19-46

Naslov:
Procedura oko putovanja u inozemstvo, Odjel za unutarnje poslove, Zemaljska vlada, broj 1911/1900 od 20.03.1900. (u fondu Gradsko poglavarstvo Bjelovar)

Vrijeme nastanka:
20.03.1900.

Razina:
Predmet

Vrsta gradiva:
spisi

Jezik:
Hrvatski

Pismo:
Latinica

Posjednik:
Državni arhiv u Bjelovaru

Licenca:
Javno dobro

Mjesto (grad/općina):
ZAGREB

BJELOVAR

Oznaka arhiva:
HR-DABJ

Status dostupnosti:
JAVNO

Vrsta zapisa:
Tekst

Vrsta sadržaja:
Tekstualni dokumenti

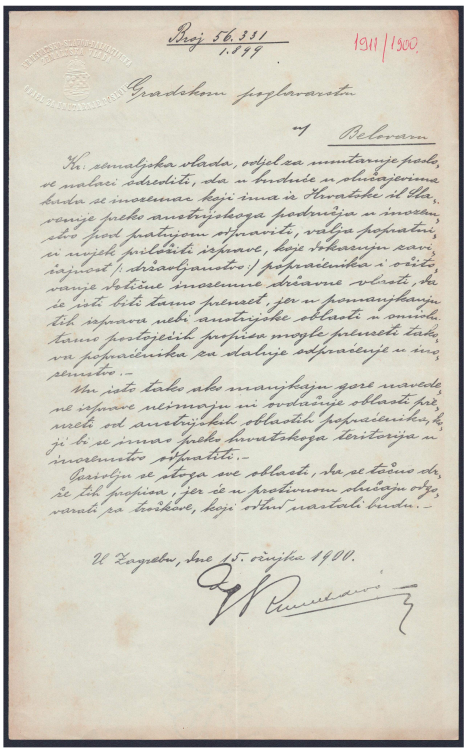

Arhivska oznaka:
HR-DABJ-2-2-19-52

Naslov:
Naukovni tečaj za električare montere, Odjel za unutarnje poslove, Zemaljska vlada, broj 2879/1900 od 03.05.1900. (u fondu Gradsko poglavarstvo Bjelovar)

Vrijeme nastanka:
03.05.1900.

Razina:
Predmet

Vrsta gradiva:
spisi

Jezik:
Hrvatski

Pismo:
Latinica

Posjednik:
Državni arhiv u Bjelovaru

Licenca:
Javno dobro

Mjesto (grad/općina):
ZAGREB

BJELOVAR

Oznaka arhiva:
HR-DABJ

Status dostupnosti:
JAVNO

Vrsta zapisa:
Tekst

Vrsta sadržaja:
Tekstualni dokumenti

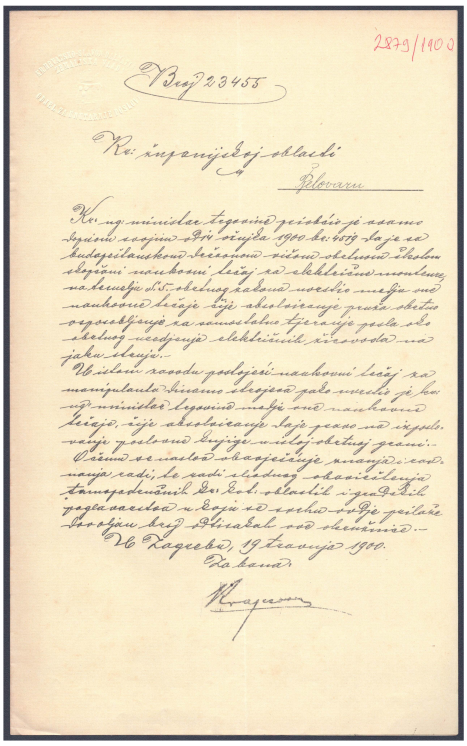

Arhivska oznaka:
HR-DABJ-2-2-26-16

Naslov:
Naredba kojom se tumače propisi u pogledu obterećivanja zadružnih nekretnina zajmovima, te izdavanja uredovnih potvrda u stvari ovršne prodaje zadružnih nekretnina, Odjel za unutarnje poslove, Zemaljska vlada, broj 51748/1914 od 27.07.1914. (u fondu Gradsko poglavarstvo Bjelovar)

Vrijeme nastanka:
27.07.1914.

Razina:
Komad

Vrsta gradiva:
spisi

Jezik:
Hrvatski

Pismo:
Latinica

Posjednik:
Državni arhiv u Bjelovaru

Licenca:
Javno dobro

Mjesto (grad/općina):
ZAGREB

Oznaka arhiva:
HR-DABJ

Status dostupnosti:
JAVNO

Vrsta zapisa:
Tekst

Vrsta sadržaja:
Tekstualni dokumenti

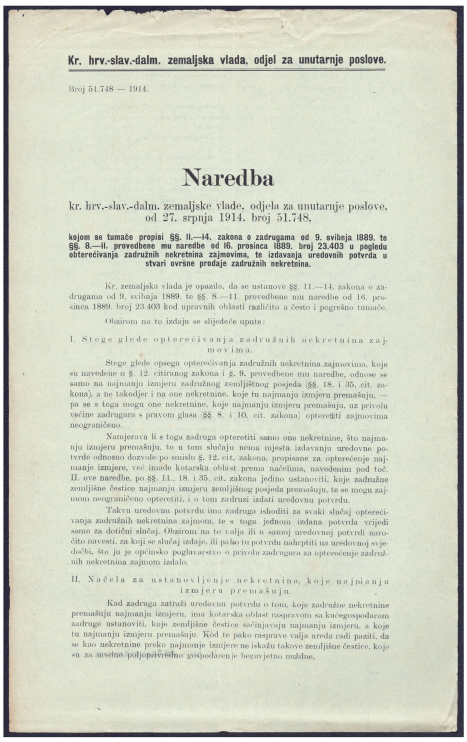

Kr. hrv.-slav.-dalm. zemaljska vlada, odjel za unutarnje poslove.

Broj 51.748 — 1914.

Naredba

kr. hrv.-slav.-dalm. zemaljske vlade, odjela za unutarnje poslove, od 27. srpnja 1914. broj 51.748,

kojom se tumače propisi §§. II.—14. zakona o zadrugama od 9. svibnja 1889. te §§. 8.—11. provedbene mu naredbe od 16. prosinca 1889. broj 23.403 u pogledu obterećivanja zadružnih nekretnina zajmovima, te izdavanja uredovnih potvrda u stvari ovršne prodaje zadružnih nekretnina.

Kr. zemaljska vlada je opazila, da se ustanove §§. 11.—14. zakona o zadrugama od 9. svibnja 1889. te §§. 8.—11. provedbene mu naredbe od 16. prosinca 1889. broj 23.403 kod upravnih oblasti različito a često i pogrešno tumače.

Obzirom na to izdaju se slijedeće upute:

I. Stege glede opterećivanja zadružnih nekretnina zajmovima.

Stege glede opsega opterećivanja zadružnih nekretnina zajmovima, koje su navedene u §. 12. citiranog zakona i §. 9. provedbene mu naredbe, odnose se samo na najmanju izmjeru zadružnog zemljištnog posjeda (§§. 18. i 35. cit. zakona), a ne također i na one nekretnine, koje tu najmanju izmjeru premašuju, — pa se s toga mogu one nekretnine, koje najmanju izmjeru premašuju, uz privolu većine zadrugara s pravom glasa (§§. 8. i 10. cit. zakona) opteretiti zajmovima neograničeno.

Namjerava li s toga zadruga opteretiti samo one nekretnine, što najmanju izmjeru premašuju, to u tom slučaju nema mjesta izdavanju uredovne potvrde odnosno dozvole po smislu §. 12. cit. zakona, propisane za opterećenje najmanje izmjere, već imade kotarska oblast prema načelima, navedenim pod toč. II. ove naredbe, po §§. 11., 18. i 35. cit. zakona jedno ustanoviti, koje zadružne zemljišne čestice najmanju izmjeru zemljišnog posjeda premašuju, te se mogu zajmom neograničeno opteretiti, i o tom zadruzi izdati uredovnu potvrdu.

Takvu uredovnu potvrdu ima zadruga ishoditi za svaki slučaj opterećivanja zadružnih nekretnina zajmom, te s toga jednom izdana potvrda vrijedi samo za dotični slučaj. Obzirom na to valja ili u samoj uredovnoj potvrdi naročito navesti, za koji se slučaj izdaje, ili pako tu potvrdu nakriptiti na uredovnoj svjedočbi, što ju je općinsko poglavarstvo o privolu zadrugara za opterećenje zadružnih nekretnina zajmom izdalo.

II. Načela za ustanovljenje nekretnina, koje najmanju izmjeru premašuju.

Kod zadruga zatraži uredovnu potvrdu o tom, koje zadružne nekretnine premašuju najmanju izmjeru, ima kotarska oblast raspravom sa kr. gospodarom zadruge ustanoviti, koje zemljišne čestice sačinjavaju najmanju izmjeru, a koje tu najmanju izmjeru premašuju. Kod te pako rasprave valja ureda radi paziti, da se kao nekretnine preko najmanje izmjere ne iskažu takove zemljišne čestice, koje su za uredno poljoprivredno gospodarenje bezuvjetno nužne.

Arhivska oznaka:
HR-DABJ-2-2-19-82

Naslov:
Naredba o propisima za uređenje, upotrebu i održavanje naprava za protok, raspodjelu i upotrebu plina, Odjel za unutarnje poslove, Zemaljska vlada, broj 3518/1908 (u fondu Gradsko poglavarstvo Bjelovar)

Vrijeme nastanka:
1908 g.

Razina:
Predmet

Vrsta gradiva:
spisi

Jezik:
Hrvatski

Pismo:
Latinica

Posjednik:
Državni arhiv u Bjelovaru

Licenca:
Javno dobro

Mjesto (grad/općina):
ZAGREB

Oznaka arhiva:
HR-DABJ

Status dostupnosti:
JAVNO

Vrsta zapisa:
Tekst

Vrsta sadržaja:
Tekstualni dokumenti

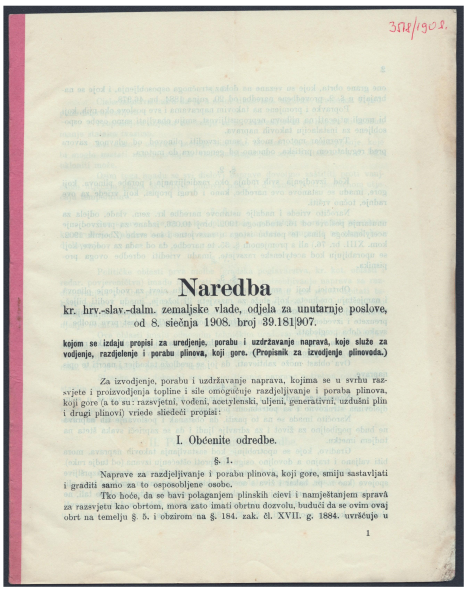

3518/1908.

Naredba

kr. hrv.-slav.-dalm. zemaljske vlade, odjela za unutarnje poslove, od 8. siečnja 1908. broj 39.181|907.

kojom se izdaju propisi za uredjenje, porabu i uzdržavanje naprava, koje služe za vodjenje, razdjelenje i porabu plinova, koji gore. (Propisnik za izvodjenje plinovoda.)

Za izvodjenje, porabu i uzdržavanje naprava, kojima se u svrhu razsvjete i proizvodjenja topline i sile omogućuje razdjeljivanje i poraba plinova, koji gore (a to su: razsvjetni, vodeni, acetylenski, uljeni, generativni, uzdušni plin i drugi plinovi) vriede sliedeći propisi:

I. Obćenite odredbe.

§. 1.

Naprave za razdjeljivanje i porabu plinova, koji gore, smiju sastavljati i graditi samo za to osposobljene osobe.

Tko hoće, da se bavi polaganjem plinskih cievi i namještanjem spravâ za razsvjetu kao obrtom, mora zato imati obrtnu dozvolu, budući da se ovim ovaj obrt na temelju §. 5. i obzirom na §. 184. zak. čl. XVII. g. 1884. uvršćuje u

1

Arhivska oznaka:
HR-DABJ-2-2-19-57

Naslov:
Naredba o održavanju javnih prometnih površina lokalnog značaja, Odjel za unutarnje poslove, Zemaljska vlada, broj 4447/1900 od 07.07.1900. (u fondu Gradsko poglavarstvo Bjelovar)

Vrijeme nastanka:
07.07.1900.

Razina:
Predmet

Vrsta gradiva:
spisi

Jezik:
Hrvatski

Pismo:
Latinica

Posjednik:
Državni arhiv u Bjelovaru

Licenca:
Javno dobro

Mjesto (grad/općina):
ZAGREB

BJELOVAR

Oznaka arhiva:
HR-DABJ

Status dostupnosti:
JAVNO

Vrsta zapisa:
Tekst

Vrsta sadržaja:
Tekstualni dokumenti

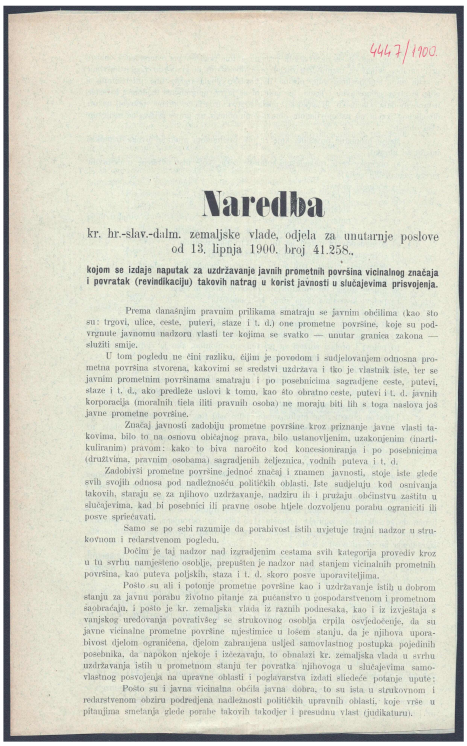

4447/1900.

Naredba

kr. hr.-slav.-dalm. zemaljske vlade, odjela za unutarnje poslove od 13. lipnja 1900. broj 41.258.,

kojom se izdaje naputak za uzdržavanje javnih prometnih površina vicinalnog značaja i povratak (revindikaciju) takovih natrag u korist javnosti u slučajevima prisvojenja.

Prema današnjim pravnim prilikama smatraju se javnim obcilima (kao što su: trgovi, ulice, ceste, putevi, staze i t. d.) one prometne površine, koje su podvrgnute javnomu nadzoru vlasti ter kojima se svatko — unutar granica zakona — služiti smije.

U tom pogledu ne čini razliku, čijim je povodom i sudjelovanjem odnosna prometna površina stvorena, kakovimi se sredstvi uzdržava i tko je vlastnik iste, ter se javnim prometnim površinama smatraju i po posebnicima sagradjene ceste, putevi, staze i t. d., ako predleže uslovi k tomu, kao što obratno ceste, putevi i t. d. javnih korporacija (moralnih tiela ilili pravnih osoba) ne moraju biti ili s toga naslova još javne prometne površine.

Značaj javnosti zadobiju prometne površine kroz priznanje javne vlasti takovima, bilo to na osnova običajnog prava, bilo ustanovljenim, uzakonjenim (inarticulirunim) pravom: kako to biva naročito kod koncesioniranja i po posebnicima (družtvima, pravnim osobama) sagradjenih željeznica, vodnih puteva i t. d.

Zadobivši prometne površine jednoć značaj i znamen javnosti, stoje iste glede svih svojih odnosa pod nadležnošću političkih oblasti. Iste sudjeluju kod osnivanja takovih, stanju se za njihovo uzdržavanje, nadziru ih i pružaju občinstvu zaštitu u slučajevima, kad bi posebnici ili pravne osobe htjele dozvoljenu porabu ograničiti ili posve spriečavati.

Samo se po sebi razumije da porabivost istih uvjetuje trajni nadzor u strukovnom i redarstvenom pogledu.

Dočim je taj nadzor nad izgradjenim cestama svih kategorija provediv kroz u tu svrhu namješteno osobije, prepušten je nadzor nad stanjem vicinalnih prometnih površina, kao puteva poljskih, staza i t. d. skoro posve uporaviteljima.

Pošto su ali i potonje prometne površine kao i uzdržavanje istih u dobrom stanju za javnu porabu životno pitanje za pučanstvo u gospodarstvenom i prometnom saobraćaju, i pošto je kr. zemaljska vlada iz raznih podnesaka, kao i iz izvjestaja s vanjskog uredovanja povrativšeg se strukovnog osobija crpila osvjedočenje, da su javne vicinalne prometne površine njestimice u lošem stanju, da je njihova uporabivost dielom ograničena, dielom zaboravljena uslied samovlastnog postupka pojedinih posebnika, da napokon njekoje i izčezavaju, to obnalazi kr. zemaljska vlada u svrhu uzdržavanja istih u prometnom stanju ter povratka njihovoga u slučajevima samovlastnog posvojenja na upravne oblasti i poglavarstva izdati sliedeće potanje upute:

Pošto su i javna vicinalna obcila javna dobra, to su ista u strukovnom i redarstvenom obziru podredjena nadležnosti političkih upravnih oblasti, koje vrše u pitanjima smetanja zlede porabe takovih bokolter i prezidnu vlast (junikaturu).

Arhivska oznaka:
HR-DABJ-2-2-20-34

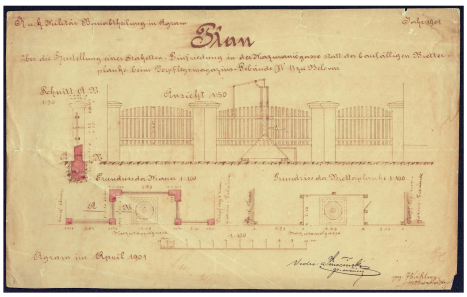

Naslov:
Vojno građevinski odjel u Zagrebu, drvena ograda u Mažuranićevoj ulici, građevinski nacrt, Gradsko poglavarstvo Bjelovar, 1901

Vrijeme nastanka:
1901 g.

Razina:
Predmet

Vrsta gradiva:
nacrti

Jezik:
Njemački

Pismo:
Latinica

Posjednik:
Državni arhiv u Bjelovaru

Licenca:
Javno dobro

Mjesto (grad/općina):
ZAGREB

Oznaka arhiva:
HR-DABJ

Status dostupnosti:
JAVNO

Vrsta zapisa:
Slika

Vrsta sadržaja:
Tehnički nacrti

Arhivska oznaka:
HR-DABJ-2-2-19-69

Naslov:
Naputak o izradi položajnog regulativnog nacrta sa osnovnom izgradnjom za cijelo područje grada ili mjesta, Odjel za unutarnje poslove, Zemaljska vlada, 08.11.1902. (u fondu Gradsko poglavarstvo Bjelovar)

Vrijeme nastanka:
08.11.1902.

Razina:
Predmet

Vrsta gradiva:
spisi

Jezik:
Hrvatski

Pismo:
Latinica

Posjednik:
Državni arhiv u Bjelovaru

Licenca:
Javno dobro

Mjesto (grad/općina):
ZAGREB

Oznaka arhiva:
HR-DABJ

Status dostupnosti:
JAVNO

Vrsta zapisa:
Tekst

Vrsta sadržaja:
Tekstualni dokumenti

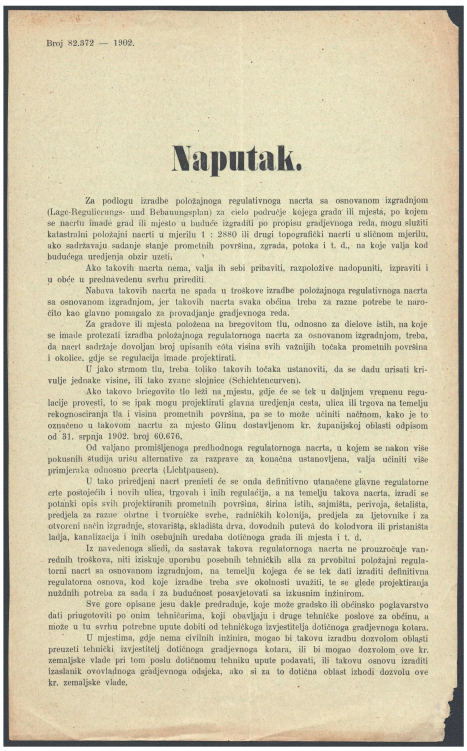

Broj 82.572 — 1902.

Naputak.

Za podlogu izradbe položajnoga regulativnoga nacrta sa osnovanom izgradnjom (Lage-Regulierungs- und Behauungsplan) za cielo područje kojega gradu ili mjesta, po kojem se nacrtu imade grad ili mjesto u budućе izgraditi po propisu gradjevnoga reda, mogu služiti katastralni položajni nacrti u mjerilu 1 : 2880 ili drugi topografički nacrti u sličnom mjerilu, ako sadržavaju sadanje stanje prometnih površina, zgrada, potoka i t. d., na koje valja kod budućega uredjenja obzir uzeti.

Ako takovih nacrta nema, valja ih sebi pribaviti, razpoložive nadopuniti, izpraviti i u obće u predmnevedenu svrhu prirediti.

Nabava takovih nacrta ne spada u troškove izradbe položajnoga regulativnoga nacrta sa osnovanom izgradnjom, jer takovih nacrta svaka občina treba za razne potrebe te naročito kao glavno pomagalo za provadjanje gradjevnoga reda.

Za gradove ili mjesta položena na bregovitom tlu, odnosno za dielove istih, na koje se imade protezati izradba položajnoga regulatornoga nacrta za osnovanom izgradnjom, treba, da nacrt sadržaje dovoljan broj upisanih ćota visina svih važnijih točaka prometnih površina i okolice, gdje se regulacija imade projektirati.

U jako strmom tlu, treba toliko takovih točaka ustanoviti, da se dadu urisati krivulje jednake visine, ili tako zvane slojnice (Schichtencurven).

Ako takovo brieguvito tlo leži na mjestu, gdje će se tek u daljnjem vremenu regulacije provesti, to se ipak mogu projektirati glavna uredjenja cesta, ulica ili trgova na temelju rekognosciranja tla i visina prometnih površina, pa se to može učiniti načinom, kako je to označeno u takovom nacrtu za mjesto Glinu dostavljenom kr. županijskoj oblasti odpisom od 31. srpnja 1902. broj 60.676.

Od valjano promišljenoga predhodnoga regulatornoga nacrta, u kojem se nakon više pokusnih studija urišu alternative za razprave za konačna ustanovljena, valja učiniti više primjerka odnosno prezrta (Lichtpausen).

U tako priredjeni nacrt prenieti će se onda definitivno utanačene glavne regulatorne crte postojećih i novih ulica, trgovah i inih regulacija, a na temelju takova nacrta, izradi se potanki opis svih projektiranih prometnih površina, širina istih, sajmišta, perivoja, šetališta, predjela za razne obrtne i tvorničke svrhe, radničkih kolonija, predjela za ljetovnike i za otvoreni način izgradnje, stovarišta, skladišta drva, dovodnih puteva do kolodvora ili pristaništa ladja, kanalizacija i inih osebujnih uredaba dotičnoga grada ili mjesta i t. d.

Iz navedenoga slieđi, da sastavak takova regulatornoga nacrta ne prouzročuje vanrednih troškova, niti iziskuje uporabu posebnih tehničkih sila za prvobitni položajni regulatorni nacrt sa osnovanom izgradnjom, na temelju kojega će se tek dati izraditi definitivna regulatorna osnova, kod koje izradbe treba sve okolnosti uvažiti, te se glede projektiranja nuždnih potreba za sada i za budućnost posavjetovati sa izkusnim inžinirom.

Sve gore opisane jesu dakle predradnje, koje može gradsko ili občinsko poglavarstvo dati priugotoviti po onim tehničarima, koji obavljaju i druge tehničke poslove za občinu, a može u tu svrhu potrebne upute dobiti od tehničkoga izvjestitelja dotičnoga gradjevnoga kotara.

U mjestima, gdje nema civilnih inžinira, mogao bi takovu izradbu dozvolom oblasti preuzeti tehnički izvjestitelj dotičnoga gradjevnoga kotara, ili bi mogao dozvolom ove kr. zemaljske vlade pri tom poslu dotičnomu tehniku upute podavati, ili takovu osnovu izraditi izasluak ovovlasnoga gradjevnoga odsjeka, ako si za to dotična oblast izhodi dozvolu ove kr. zemaljske vlade.

Arhivska oznaka:
HR-DABJ-2-2-19-132

Naslov:
Naredba o ograđivanju lovišta, Ban kraljevine Hrvatske, Slavonije i Dalmacije, broj 6482/1918 od 16.11.1918. (u fondu Gradsko poglavarstvo Bjelovar)

Vrijeme nastanka:
16.11.1918.

Razina:
Predmet

Vrsta gradiva:
spisi

Jezik:
Hrvatski

Pismo:
Latinica

Posjednik:
Državni arhiv u Bjelovaru

Licenca:
Javno dobro

Mjesto (grad/općina):
ZAGREB

BJELOVAR

Oznaka arhiva:
HR-DABJ

Status dostupnosti:
JAVNO

Vrsta zapisa:
Tekst

Vrsta sadržaja:
Tekstualni dokumenti

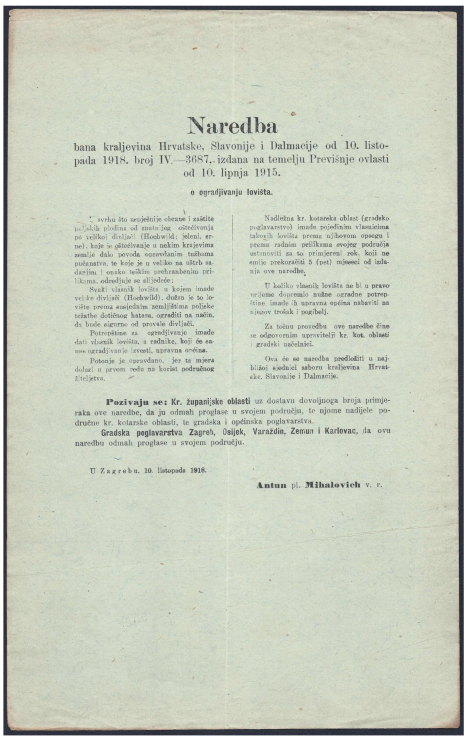

Naredba

bana kraljevina Hrvatske, Slavonije i Dalmacije od 10. listopada 1918. broj IV.—3687., izdana na temelju Previšnje ovlasti od 10. lipnja 1915.

o ograđivanju lovišta.

U svrhu što nepčinije obrane i zaštite poljskih plodina od smetnja oštećivanja po zečkoj divljači (Hasenwild), srnaći, srnečí, koje se oštećivanje u nekim krajevima zemlje dalo povoda onevređanim tužbama pučanstva, te koje je u velike na ulitb uzdarjim, i onako teškim poslijednjem prilikama, određuje se slijedeće:

Svaki vlasnik lovišta u kojem imade veće divljači (Hochwild), dužan je to lovište prema omjerima zemljišnima veličke težathe dotičnog katasa, ograditi na način, da bude sigurno od provale divljači.

Potrebitna za ograđivanje imade dati vlasnik lovišta, a radnike, koji će ono ograđivanje izvesti, uprava srežna.

Pohoda je opravdano, jer tu mjera dolazi u prvom redu na korist područnog žiteljstva.

Nadležna kr. kotarska oblast (gradsko poglavarstvo) imade pojedinim vlasnicima takovih lovišta prema njihovom opsegu i prema radnim prilikama svojeg područja ustanoviti za to primjereni rok, koji ne smije prekoračiti 5 (pet) mjeseci od izlanja ove naredbe.

U koliko vlasnik lovišta ne bi u pravo vrijeme dogotovio zadne ograđne potrepštine imade ih uprava srežna nabaviti na njegov trošak i pozibelj.

Za točnu provedbu ove naredbe čine se odgovornim upravitelji kr. kot. oblasti i gradski načelnici.

Ova će se naredba predložiti u najbliži sjednici saborn kraljevina Hrvatske, Slavonije i Dalmacije.

Pozivaju se: Kr. županijske oblasti uz dostavu dovoljnoga broja primjeraka ove naredbe, da ju odmah proglase u svojem području, te njome nadljele područne kr. kotarske oblasti, te gradska i općinska poglavarstva.

Gradska poglavarstva Zagreb, Osijek, Varaždin, Zemun i Karlovac, da ovu naredbu odmah proglase u svojem području.

U Zagrebu, 10. listopada 1918.

Antun pl. **Mihalovich** v. r.

Arhivska oznaka:
HR-DABJ-2-2-19-134

Naslov:
Naredba o postavljanju maksimalnih cijena za žive svinje, Ban kraljevine Hrvatske, Slavonije i Dalmacije, broj 6499/1918 od 16.11.1918. (u fondu Gradsko poglavarstvo Bjelovar)

Vrijeme nastanka:
16.11.1918.

Razina:
Predmet

Vrsta gradiva:
spisi

Jezik:
Hrvatski

Pismo:
Latinica

Posjednik:
Državni arhiv u Bjelovaru

Licenca:
Javno dobro

Mjesto (grad/općina):
ZAGREB

BJELOVAR

Oznaka arhiva:
HR-DABJ

Status dostupnosti:
JAVNO

Vrsta zapisa:
Tekst

Vrsta sadržaja:
Tekstualni dokumenti

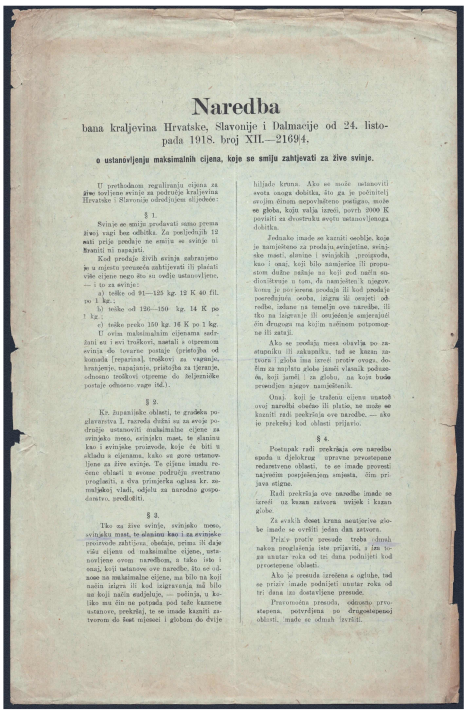

Naredba

bana kraljevina Hrvatske, Slavonije i Dalmacije od 24. listopada 1918. broj XII.—21694.

o ustanovljenju maksimalnih cijena, koje se smiju zahtjevati za žive svinje.

U svrhu regulisanja cijena za žive svinje svinje za područje kraljevina Hrvatske i Slavonije odredjujem slijedeće:

§ 1.

Svinje se smije prodavati samo prema živoj vagi bez odbitka. Za posljednjih 12 sati prije prodaje ne smiju se svinje ni hraniti ni napajati.

Kod prodaje živih svinja zahranjene je u mjestu porasla zabljevati ili plaćati više cijene nego što su ovdje ustanovljene, — i to za svinje:

a) teške od 91—125 kg. 12 K 40 fil. po 1 kg.;

b) teške od 126—150 kg. 14 K po 1 kg.;

c) teške preko 150 kg. 16 K po 1 kg.

U ovim maksimalnim cijenama sadržani su i svi troškovi, nastali s otpremom svinja do tovarne postaje (pristojba od komada (reparini), troškovi za vaganje, hranjenje, napajanje, pristojba za tjeranje, ohrsnac troškovi otpreme do željezničke postaje odnosno vage itd.).

§ 2.

Kr. županijske oblasti, te gradska poglavarstva I. razreda dužni su na svoje područje ustanoviti dnevnalne cijene za svinjsko meso, svinjsku mast, te slaninu kao i svinjske proizvode, koje će biti u skladu s cijenama, kako se gore ustanovljene za žive svinje. Te cijene imadu redene oblasti u svome području svestrano proglasiti, a dva primjerka ogласа kr. zemaljskoj vlasti, odjelu za narodno gospodarstvo, predložiti.

§ 3.

Tko za žive svinje, svinjsko meso, svinjsku mast, te slaninu kao i za svinjske proizvode zahtjeva, dodaje, prima ili daje više cijene od maksimalne cijene, ustanovljene ovom naredbom, a tako isto i onaj, koji ustanove ove naredbe, što se odnose na maksimalne cijene, na bilo koji način izigra ili kod izigravanja nal bilo na koji način sudjeluje, — poziva, u kolike mu čin na potpada pod kake kaznene ustanove, prekršaj, te se imade kazniti zatvorom do šest mjesoci i globom do dvije hiljade kruna. Ako se može ustanoviti sveta osoga dobitka, što ga je počinitelj svojim činom nepovlašteno postigao, može se globa, koja valja izreći, poreh 2000 K poriasti sa dvostruka svote ustanovljenoga dobitka.

Jednako imade se kazniti osobe, koje je namješteno za prodaju svinjetina, svinjske masti, slanine i svinjskih proizvoda, kao i onaj, koji kilo namjernice ili prepustom duline nalaje na koji god način sudionistvuje u tom, da namještenik k njegove koristi je pri sveza prodaja ili kod prodaje poredbujuća osoba, izigra ili oesjeti odredbe, sadanu na temelju ove naredbe, ili tko na izigravanje ili ocvršenje smjerajući što drugoga na kojim načinom potpomogne ili zatoji.

Ako se prodaja mesa obavlja po zastupniku ili zakupniku, tad se kazna zatvora i globa ima izreći prvo ovoga, dočim za zajetu globe jamči vlasnik podnesena, koji jamči i za globu, za koju bude presudjen njegov namještenik.

Onaj, koji je traženi cijenu ustanovljenu ovom naredbe obično ili plaće, te može se kazniti radi prekršaja ove naredbe, — ako je prekršaj kod oblasti prijavio.

§ 4.

Postupak radi prekršaja ove naredbe spada u djelokrug upravne prosvjetovane redajstvene oblasti, te se imade provesti najvećim pospješenjem znjeta, čim prijava stigne.

Radi prekršaja ove naredbe imade se izreći uz kazu zatvora uvijek i kazna globe.

Za svakih deset kruna neuplaćene globe imade se sveđiti jedan dan zatvora.

Prizv protiv presude treba odmah nakon proglašenja iste prijaviti, a ima to za unutar roka od tri dana podnijeti kod prosvjetovane oblasti.

Ako je presuda izrečena u oglobe, tad se prizv imade podnijeti unutar roka od tri dana iza dostavljene presude.

Pravomoćna presuda, odnosno prvostepena, potvrđena po drugostepenoj oblasti, imade se odmah izvršiti.

Arhivska oznaka:
HR-DABJ-2-2-19-50

Naslov:
Certificiranje službovanja podčasnika, Odjel za unutarnje poslove, Zemaljska vlada, 23.04.1900. (u fondu Gradsko poglavarstvo Bjelovar)

Vrijeme nastanka:
23.04.1900.

Razina:
Predmet

Vrsta gradiva:
spisi

Jezik:
Hrvatski

Pismo:
Latinica

Posjednik:
Državni arhiv u Bjelovaru

Licenca:
Javno dobro

Mjesto (grad/općina):
ZAGREB

BJELOVAR

Oznaka arhiva:
HR-DABJ

Status dostupnosti:
JAVNO

Vrsta zapisa:
Tekst

Vrsta sadržaja:
Tekstualni dokumenti

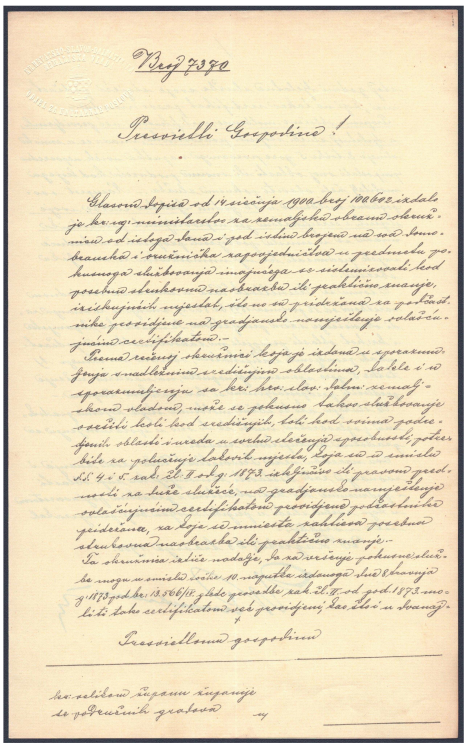

Arhivska oznaka:
HR-DABJ-2-2-26-17

Naslov:
Naredba kojom se nadopunjuju ustanove članaka 27. i 29. naredbe od 28.03.1914. broj 18400 glede ustanovljenja istovjetnosti sprava i trogodišnjega pregledanja acetilenskih sprava, Odjel za unutarnje poslove, Zemaljska vlada, broj 58587/1914 od 17.08.1914. (u fondu Gradsko poglavarstvo Bjelovar)

Vrijeme nastanka:
17.08.1914.

Razina:
Komad

Vrsta gradiva:
spisi

Jezik:
Hrvatski

Pismo:
Latinica

Posjednik:
Državni arhiv u Bjelovaru

Licenca:
Javno dobro

Mjesto (grad/općina):
ZAGREB

Oznaka arhiva:
HR-DABJ

Status dostupnosti:
JAVNO

Vrsta zapisa:
Tekst

Vrsta sadržaja:
Tekstualni dokumenti

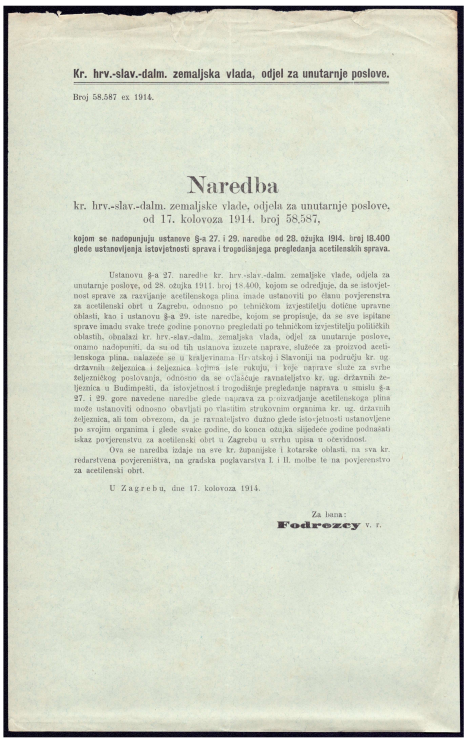

Kr. hrv.-slav.-dalm. zemaljska vlada, odjel za unutarnje poslove.

Broj 58.587 ex 1914.

Naredba

kr. hrv.-slav.-dalm. zemaljske vlade, odjela za unutarnje poslove, od 17. kolovoza 1914. broj 58.587,

kojom se nadopunjuju ustanove §-a 27. i 29. naredbe od 28. ožujka 1914. broj 18.400 glede ustanovljenja istovjetnosti sprava i trogodišnjega pregledanja acetilenskih sprava.

Ustanovu §-a 27. naredbe kr. hrv.-slav.-dalm. zemaljske vlade, odjela za unutarnje poslove, od 28. ožujka 1911. broj 18.400, kojom se određuje, da se istovjetnost sprave za razvijanje acetilenskoga plina imade ustanoviti po članu povjerenstva za acetilenski obrt u Zagrebu, odnosno po tehničkom izvjestitelju dotične upravne oblasti, kao i ustanovu §-a 29. iste naredbe, kojom se propisuje, da se sve ispitane sprave imadu svake treće godine ponovno pregledati po tehničkom izvjestitelju političkih oblastih, obnašaj kr. hrv.-slav.-dalm. zemaljska vlada, odjel za unutarnje poslove, ovamo nadopunili, da su od tih ustanova izuzete naprave, služeće za proizvod acetilenskoga plina, nalazeće se u kraljevinama Hrvatskoj i Slavoniji na području kr. ug. državnih željeznica i željeznica kojima iste rukuju, i koje naprave služe za svrhe željezničkog poslovanja, odnosno da se oslobađaju ravnateljstvo kr. ug. državnih željeznica u Budimpešti, da istovjetnost i trogodišnje pregledanje naprava u smislu §-a 27. i 29. gore navedene naredbe glede naprava za proizvadjanje acetilenskoga plina može ustanoviti odnosno obavljati po vlastitim strukovnim organima kr. ug. državnih željeznica, ali tom obvezom, da je ravnateljstvo dužno glede istovjetnosti ustanovljene po svojim organima i glede svake godine, do konca ožujka sljedeće godine podnositi iskaz povjerenstvu za acetilenski obrt u Zagrebu u svrhu upisa u očevidnost.

Ova se naredba izdaje na sve kr. županijske i kotarske oblasti, na sva kr. redarstvena povjerenstva, na gradska poglavarstva I. i II. molbe te na povjerenstvo za acetilenski obrt.

U Zagrebu, dne 17. kolovoza 1914.

Za bana:
Fedrezy v. r.

Arhivska oznaka:
HR-DABJ-2-2-19-129

Naslov:
Naredba o uvođenju prijekog suda na području županije srijemske, virovitičke, požeške i bjelovarsko-križevačke, Ban kraljevine Hrvatske, Slavonije i Dalmacije, broj 6223/1918 od 06.11.1918. (u fondu Gradsko poglavarstvo Bjelovar)

Vrijeme nastanka:
06.11.1918.

Razina:
Predmet

Vrsta gradiva:
spisi

Jezik:
Hrvatski

Pismo:
Latinica

Posjednik:
Državni arhiv u Bjelovaru

Licenca:
Javno dobro

Mjesto (grad/općina):
ZAGREB

BJELOVAR

Oznaka arhiva:
HR-DABJ

Status dostupnosti:
JAVNO

Vrsta zapisa:
Tekst

Vrsta sadržaja:
Tekstualni dokumenti

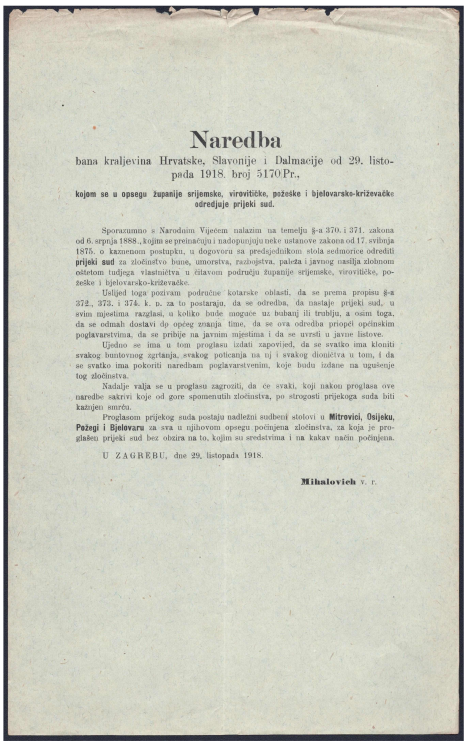

Naredba

bana kraljevina Hrvatske, Slavonije i Dalmacije od 29. listopada 1918. broj 5170 Pr.,

kojom se u opsegu županije srijemske, virovitičke, požeške i bjelovarsko-križevačke određuje prijeki sud.

Sporazumno s Narodnim Vijećem nalazim na temelju §-a 370. i 371. zakona od 6. srpnja 1888., kojim se preinačuju i nadopunjuju neke ustanove zakona od 17. svibnja 1875. o kaznenom postupku, u dogovoru sa predsjednikom stola sedmorice odrediti **prijeki sud** za zločinstvo bune, umorstva, razbojstva, paleža i javnog nasilja zlobnom oštetom tudjega vlasništva u čitavom području županije srijemske, virovitičke, požeške i bjelovarsko-križevačke.

Uslijed toga pozivam područne kotarske oblasti, da se prema propisu §-a 372., 373. i 374. k. p. za to postaraju, da se odredba, da nastaje prijeki sud, u svim mjestima razglasi, u koliko bude moguće uz bubanj ili trubju, a osim toga, da se odmah dostavi do općeg znanja time, da se ova odredba priopći općinskim poglavarstvima, da se pribije na javnim mjestima i da se uvrsti u javne listove.

Ujedno se ima u tom proglasu izdati zapovijed, da se svatko ima kloniti svakog buntovnog zgrtanja, svakog poticanja na tj i svakog dioničtva u tom, i da se svatko ima pokoriti naredbam poglavarstvenim, koje budu izdane na ugušenje tog zločinstva.

Nadalje valja se u proglasu zagroziti, da će svaki, koji nakon proglasa ove naredbe sakrivi koje od gore spomenutih zločinstva, po strogosti prijekoga suda biti kažnjen smrću.

Proglašenjem prijekog suda postaju nadležni sudbeni stolovi u **Mitrovici, Osijeku, Požegi i Bjelovaru** za sva u njihovom opsegu počinjena zločinstva, za koja je proglašen prijeki sud bez obzira na to, kojim su sredstvima i na kakav način počinjena.

U ZAGREBU, dne 29. listopada 1918.

Mihalovich v. r.

Arhivska oznaka:
HR-DABJ-2-2-19-138

Naslov:
Naredba o postavljanju najviših cijena za smrekovu i hrastovu koru (trijes), Ban kraljevine Hrvatske, Slavonije i Dalmacije, broj 6599/1918 od 27.11.1918. (u fondu Gradsko poglavarstvo Bjelovar)

Vrijeme nastanka:
27.11.1918.

Razina:
Predmet

Vrsta gradiva:
spisi

Jezik:
Hrvatski

Pismo:
Latinica

Posjednik:
Državni arhiv u Bjelovaru

Licenca:
Javno dobro

Mjesto (grad/općina):
ZAGREB

BJELOVAR

Oznaka arhiva:
HR-DABJ

Status dostupnosti:
JAVNO

Vrsta zapisa:
Tekst

Vrsta sadržaja:
Tekstualni dokumenti

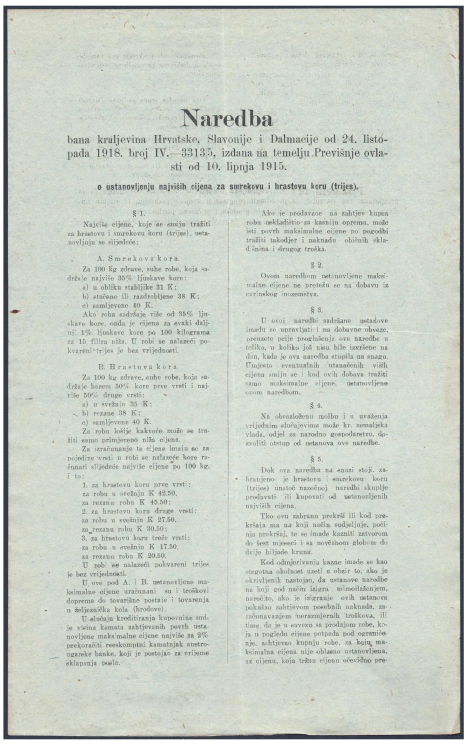

Naredba

bana kraljevina Hrvatske, Slavonije i Dalmacije od 24. listopada 1918. broj IV.– 33135, izdana na temelju Previšnje ovlasti od 10. lipnja 1915.

o ustanovljanju najviših cijena za smrekovu i hrastovu koru (trijes).

§ 1.

Najviše cijene, koje se smiju tražiti za hrastovu i smrekovu koru (trijes), ustanovljuju se slijedeće:

A. Smrekova kora.

Za 100 kg zdrave, suhe robe, koja sadržaje najviše 35% lipnjave kore:
a) u obliku stabljike 31 K;
b) stružene ili raszbijene 38 K;
c) samljevene 40 K.

Ako roba sadržaje više od 35% lipnjave kore, onda je cijena za svaki daljnji 1% lipnjave kore po 100 kilograma za 15 filira niža. U robi se nalazeći pokvareni trijes je bez vrijednosti.

B. Hrastova kora.

Za 100 kg zdrave, suhe robe, koja sadržaje barem 50% kore prve vrsti i najviše 50% druge vrsti:
a) u svežnju 25 K;
b) rezane 38 K;
c) samljevene 40 K.

Za robu lošije kakvoće može se tražiti samo primjereno niža cijena.

Za izračunanje te cijene imala se za pojedine vrsti u robi se nalazeće kore računati slijedeće najviše cijene po 100 kg, i to:

1. za hrastovu koru prve vrsti:
za robu u svežnju K 42.50,
za rezanu robu K 48.50;
2. za hrastovu koru druge vrsti:
za robu u svežnju K 27.50,
za rezanu robu K 30.50;
3. za hrastovu koru treće vrsti:
za robu u svežnju K 17.50,
za rezanu robu K 20.50.

U robi se nalazeći polvareni trijes je bez vrijednosti.

U vrse pod A. i B. ustanovljene maksimalne cijene uračunani su i troškovi dopreme do tvorničke postaje i tovarenja u željeznička kola (brodove).

U slučaju kreditiranja kupovnina smije visina kamata zahtjevanih poviš ustanovljene maksimalne cijene najviše za 3% prekoračiti reeskomptni kamatnjak austro-ugarske banke, koji je postojao za vrijeme zaključenja posla.

Ako je prodavatac na zahtjev kupca robu odašiljatio za kasnijim ovremu, može isti povrh maksimalne cijene po pogodbi tražiti također i naknadu obitnih skladišnina i drugog troška.

§ 2.

Ovom naredbom ustanovljene maksimalne cijene ne protežu se na dobavu iz carinskog inozemstva.

§ 3.

U ovoj naredbi sadržane ustanove imadu se upravljati i na dobavne obveze, premda nije proglašenje ove naredbe u tolikoj, u koliko još nisu bile izvršene na dan, kada je ova naredba stupila na snagu. Umjesto eventualnih ustanovljenih viših cijena smiju se i kod ovih dobava tražiti samo maksimalne cijene, ustanovljene ovom naredbom.

§ 4.

Na obrazloženu molbu i u uvaženja vrijednim slučajevima može kr. zemaljska vlada, odjel za narodno gospodarstvo, dozvoliti iznim od ustanova ove naredbe.

§ 5.

Dok ova naredba na snazi stoji, zabranjeno je hrastovu i smrekovu koru (trijes) ustrot naredbi skupljc prodavati ili kupovati od ustanovljenih najviših cijena.

Tko ovu zabranu prekrši ili kod prekrsta ma na koji način sudjeluje, počinia prekršaj, te se imade kazniti zatvorom do šest mjeseci i sa novčanom globom do dvije hiljade kruna.

Kod odmjeravanja kazne imade se kao otegotna okolnost uzeti u obzir to, ako je okrivljenik nastojao, da ustanove naredbe na koji god način izigra. Olakotiteljnjem, naročito, ako je izgranje svih ustanova pokušao zahtjevom posebnih naknada, uračunavajuć troškova, ili time, što je u ovrsi si prodajnu robu, koja u pogledu cijene potpada pod ograničenje, nabijena kupnja robe, za koju maksimalna cijena nije oblasno ustanovljena, uz cijenu, koja traži cijenu očevidno pre-

Arhivska oznaka:
HR-DABJ-2-2-26-24

Naslov:
Naredba o provedbi zakona od 27.04.1916. o priznanju islamske vjeroispovijesti u kraljevinama Hrvatskoj i Slavoniji, ban kraljevina Hrvatske, Slavonije i Dalmacije, broj 8799/1916 od 03.05.1916. (u fondu Gradsko poglavarstvo Bjelovar)

Vrijeme nastanka:
03.05.1916.

Razina:
Komad

Vrsta gradiva:
spisi

Jezik:
Hrvatski

Pismo:
Latinica

Posjednik:
Državni arhiv u Bjelovaru

Licenca:
Javno dobro

Mjesto (grad/općina):
ZAGREB

Oznaka arhiva:
HR-DABJ

Status dostupnosti:
JAVNO

Vrsta zapisa:
Tekst

Vrsta sadržaja:
Tekstualni dokumenti

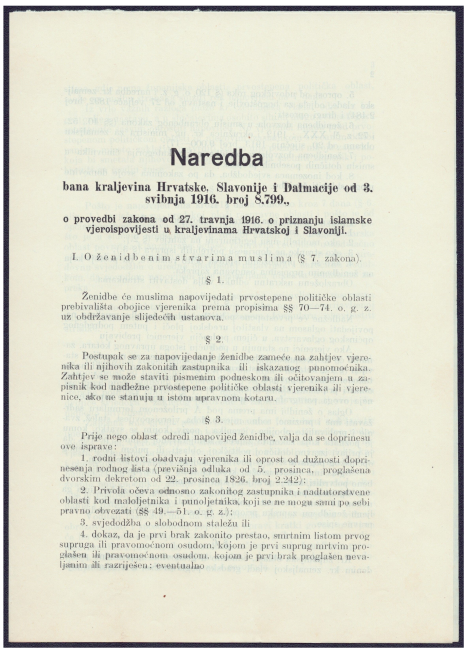

Naredba

bana kraljevina Hrvatske, Slavonije i Dalmacije od 3. svibnja 1916. broj 8.799.,

o provedbi zakona od 27. travnja 1916. o priznanju islamske vjeroispovijesti u kraljevinama Hrvatskoj i Slavoniji.

I. O ženidbenim stvarima muslima (§ 7. zakona).

§ 1.

Ženidbe će muslima napovijedati prvostepene političke oblasti prebivališta obojice vjerenika prema propisima §§ 70—74. o. g. z. uz obdržavanje slijedećih ustanova.

§ 2.

Postupak se za napovijedanje ženidbe zameće na zahtjev vjerenika ili njihovih zakonitih zastupnika ili iskazanog punomoćnika. Zahtjev se može staviti pismenim podneskom ili očitovanjem u zapisnik kod nadležne prvostepene političke oblasti vjerenika ili vjerenice, ako ne stanuju u istom upravnom kotaru.

§ 3.

Prije nego oblast odredi napovijed ženidbe, valja da se doprinesu ove isprave:

1. rodni listovi obadvaju vjerenika ili oprost od dužnosti doprinesenja rodnog lista (previšnja odluka od 5. prosinca, proglašena dvorskim dekretom od 22. prosinca 1826. broj 2.242);

2. Privola očeva odnosno zakonitog zastupnika i naditatorstvene oblasti kod maloljetnika i punoljetnika, koji se ne mogu sami po sebi pravno obvezati (§§ 49.—51. o. g. z.);

3. svjedodžba o slobodnom staležu ili

4. dokaz, da je prvi brak zakonito prestao, smrtnim listom prvog supruga ili pravomoćnom osudom, kojom je prvi suprug mrtvim proglašen ili pravomoćnom osudom, kojom je prvi brak proglašen nevaljanim ili razriješen; eventualno

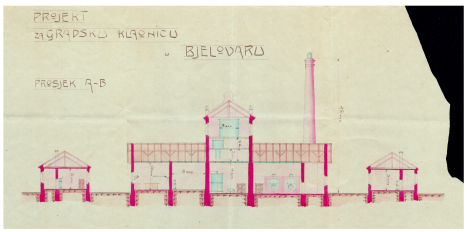

Arhivska oznaka:
HR-DABJ-2-2-21-100

Naslov:
Gradska klaonica, građevinski nacrt, Actiengesellschaft für Maschinenbau vormals Brand & Lhuillier, Gradsko poglavarstvo Bjelovar, 1909

Vrijeme nastanka:
1909 g.

Razina:
Predmet

Vrsta gradiva:
nacrti

Jezik:
Hrvatski

Njemački

Pismo:
Latinica

Posjednik:
Državni arhiv u Bjelovaru

Licenca:
Javno dobro

Mjesto (grad/općina):
Brno (Češka)

ZAGREB

Oznaka arhiva:
HR-DABJ

Status dostupnosti:
JAVNO

Vrsta zapisa:
Slika

Vrsta sadržaja:
Tehnički nacrti

Arhivska oznaka:
HR-DABJ-2-2-25-5

Naslov:
Rosenberg, Makso, zaklada za prehranu siromašne školske djece, Gradsko poglavarstvo Bjelovar, 1894-1902

Vrijeme nastanka:
1894-1902 g.

Razina:
Predmet

Vrsta gradiva:
spisi

Jezik:
Hrvatski

Pismo:
Latinica

Posjednik:
Državni arhiv u Bjelovaru

Licenca:
Javno dobro

Mjesto (grad/općina):
ZAGREB

BJELOVAR

Oznaka arhiva:
HR-DABJ

Status dostupnosti:
JAVNO

Vrsta zapisa:
Tekst

Vrsta sadržaja:
Tekstualni dokumenti

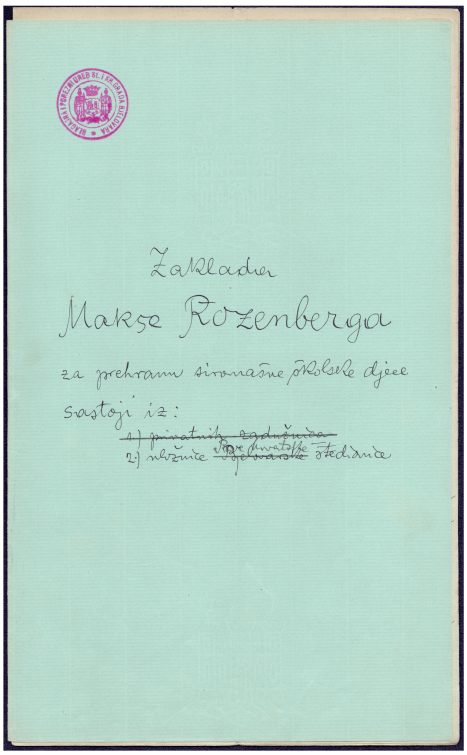
Zaklada
Makse Rozenberga
za prehranu siromašne školske djece
sastoji iz:
1) ~~pripatnih zadužnica~~
2) ~~hranitnih~~ ~~uloženica~~ štedionice

Arhivska oznaka:
HR-DABJ-2-2-26-12

Naslov:
Naredba kojom se u sporazumu s kr. ug. ministrom trgovine ustanovljuje broj marve, što se može utovariti u jedna željeznička kola, ban kraljevina Hrvatske, Slavonije i Dalmacije, broj 7610/1900 od 08.07.1900. (u fondu Gradsko poglavarstvo Bjelovar)

Vrijeme nastanka:
08.07.1900.

Razina:
Komad

Sadržaj:
Sadrži prilog Izkaz o podatcima, služećim za ustanovljenje broja krupnog rogatog blaga, koje se može utovariti u jedna željeznička kola

Vrsta gradiva:
spisi

Jezik:
Hrvatski

Pismo:
Latinica

Posjednik:
Državni arhiv u Bjelovaru

Licenca:
Javno dobro

Mjesto (grad/općina):
ZAGREB

Oznaka arhiva:
HR-DABJ

Status dostupnosti:
JAVNO

Vrsta zapisa:
Tekst

Vrsta sadržaja:
Tekstualni dokumenti

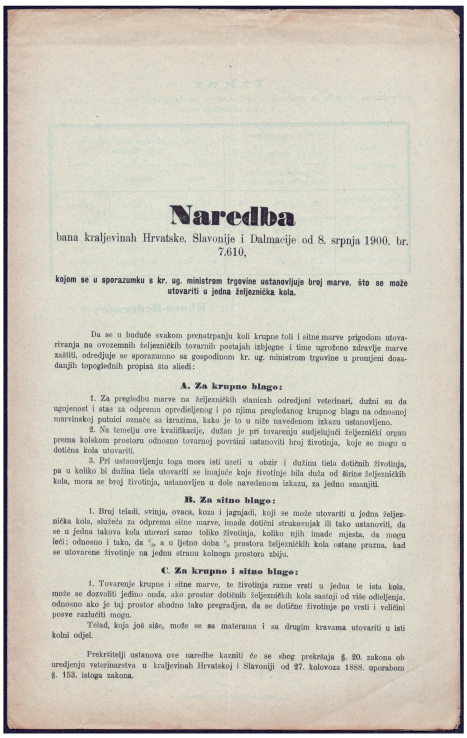

Naredba

bana kraljevinah Hrvatske, Slavonije i Dalmacije od 8. srpnja 1900. br. 7.610,

kojom se u sporazumku s kr. ug. ministrom trgovine ustanovljuje broj marve, što se može utovariti u jedna željeznička kola.

Da se u buduće svakom prenatrpanju koli krupne toli i sitne marve prigodom utovarivanja na ovozemnih željezničkih tovarnih postajah izbjegne i time ugrožено zdravlje marve zaštiti, određuje se sporazumno sa gospodinom kr. ug. ministrom trgovine u promjeni dosadanjih topogledneh propisa što sliedi:

A. Za krupno blago:

1. Za pregledbu marve na željezničkih stanicah određeni veterinari, dužni su da ugojenost i stas za odpremu oprodieljenog i po njima pregledanog krupnog blaga na odnosnoj marvinskoj putnici označe sa izrazima, kako je to u niže navedenom izkazu ustanovljeno.

2. Na temelju ove kvalifikacije, dužan je pri tovarenju sudjelujući željeznički organ prema koliкom prostoru odnosno tovarnoj površini ustanoviti broj životinja, koje se mogu u dotična kola utovariti.

3. Pri ustanovljenju toga mora isti uzeti u obzir i dužinu tiela dotičnih životinja, pa u koliko bi dužina tiela utovariti se imajuće koje životinje bila duža od širine željezničkih kola, mora se broj životinja, ustanovljen u dole navedenom izkazu, za jednu smanjiti.

B. Za sitno blago:

1. Broj teladi, svinja, ovaca, koza i jagnjadi, koji se može utovariti u jedna željeznička kola, služeća za odpremu sitne marve, imade dotični strukovnjak ili tako ustanoviti, da se u jedna takova kola utovari samo toliko životinja, koliko njih imade mjesta, da mogu leći; odnosno i tako, da $\frac{1}{10}$ a u ljetno doba $\frac{1}{15}$ prostora željezničkih kola ostane prazna, kad se utovarene životinje na jednu stranu kolnoga prostoru zbiju.

C. Za krupno i sitno blago:

1. Tovarenje krupne i sitne marve, te životinja razne vrsti u jedna te istu kola, može se dozvoliti jedino onda, ako prostor dotičnih željezničkih kola sastoji od više odieljenja, odnosno ako je taj prostor shodno tako pregradjen, da se dotične životinje po vrsti i veličini posve razlučiti mogu.

Telad, koja još sišu, može se sa materama i sa drugim kravama utovariti u isti kolni odjel.

Prekršitelji ustanova ove naredbe kazniti će se shog prekršaja §. 20. zakona ob uredjenju veterinarstva u kraljevinah Hrvatskoj i Slavoniji od 27. kolovoza 1888. uporabom §. 153. istoga zakona.

Arhivska oznaka:
HR-DABJ-2-2-19-76

Naslov:
Naredba o liječničkim pregledima, izdavanju liječničkih svjedodžba, sudbeno-liječničkim pregledima, Zemaljska vlada, ban, broj 3993/1905 (u fondu Gradsko poglavarstvo Bjelovar)

Vrijeme nastanka:
1905 g.

Razina:
Predmet

Vrsta gradiva:
spisi

Jezik:
Hrvatski

Pismo:
Latinica

Posjednik:
Državni arhiv u Bjelovaru

Licenca:
Javno dobro

Mjesto (grad/općina):
ZAGREB

Oznaka arhiva:
HR-DABJ

Status dostupnosti:
JAVNO

Vrsta zapisa:
Tekst

Vrsta sadržaja:
Tekstualni dokumenti

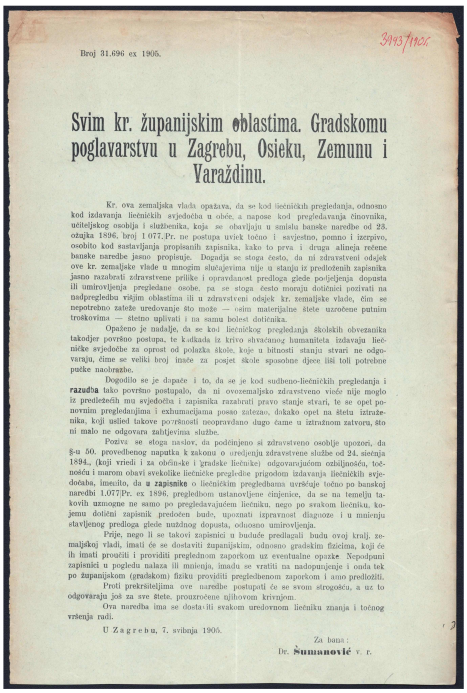

Broj 31.696 ex 1905.

3993/1905.

Svim kr. županijskim oblastima. Gradskomu poglavarstvu u Zagrebu, Osieku, Zemunu i Varaždinu.

Kr. ova zemaljska vlada opažava, da se kod liečničkih pregledanja, odnosno kod izdavanja liečničkih svjedočba u obće, a napose kod pregledavanja činovnika, učiteljskog osobija i službenika, koja se obavljaju u smislu banske naredbe od 23. ožujka 1896, broj 1.077./Pr. ne postupa uviek točno i savjestno, pomno i izcrpivo, osobito kod sastavljanja propisanih zapisnika, kako to prva i druga alinieja rečene banske naredbe jasno propisuje. Događa se stoga često, da ni zdravstveni odajek ove kr. zemaljske vlade u mnogim slučajevima nije u stanju iz predloženih zapisnika jasno razabrati zdravstvene prilike i opravdanost predloga glede poviečenja dopusta ili umirovljenja pregledane osobe, pa se stoga često moraju dotičnici pozivati na nadpregledbu višjim oblastima ili u zdravstveni odajek kr. zemaljske vlade, čim se nepotrebno zateče uredovanje što može — osim materijalne štete uzročene putnim troškovima — štetno upliviti i na samu bolest dotičnika.

Opaženo je nadalje, da se kod liečničkog pregledanja školskih obveznika također površno postupa, te kadkada iz krivo shvaćenog humaniteta izdavaju liečničke svjedočbe za oprost od polazka škole, koje u bitnosti stanju stvari ne odgovaraju, čime se veliki broj inače za posjet škole sposobne djece liši toli potrebne pučke naobrazbe.

Dogodilo se je dapače i to, da se je kod sudbeno-liečničkih pregledanja i **razudba** tako površno postupalo, da ni ovozemaljsko zdravstveno vieće nije moglo iz predleženih mu svjedočba i zapisnika razabrati pravo stanje stvari, te se opet ponovnim pregledanjima i exhumacijama posao zateže, dokako opet na štetu izručenika, koji uslied takove površnosti neopravdano dugo ćame u izručnom zatvoru, što ni malo ne odgovara zahtjevima službe.

Poziva se stoga naslov, da podčinjeno si zdravstveno osobije upozori, da §-u 50. provedbenog napatka k zakonu o uredjenja zdravstvene službe od 24. siečnja 1894., (koji vriedi i za občinske i gradske liečnike) odgovarajućom ozbiljnošću, točnošću i marom obavi svekolike liečničke pregledbe prigodom izdavanja liečničkih svjedočaba, imenito, da **u zapisnike** o liečničkim pregledbama uvršćuje točno po banskoj naredbi 1.077Pr. ex 1896. pregledbom ustanovljene činjenice, da se na temelju takovih umnogome ne samo po pregledavajućem liečniku, nego po svakom liečniku, kojemu dotični zapisnik predoćen bude, ispitati ispravnost diagnoze i u mnienju stavljenog predloga glede nužnog dopusta, odnosno umirovljenja.

Prije, nego li se takovi zapisnici u buduće predlagali budu ovoj kralj. zemaljskoj vladi, imati će se dostaviti županijskim, odnosno gradskim fizikom, koji će ih imati pročiti i providiti pregledbom zaporkom uz eventualne opaske. Nepodpuni zapisnici u pogledu nalaza ili mnienja, imadu se vratiti na nadopunjenje i onda tek po županijskom (gradskom) fiziku providiti pregledbenom zaporkom i ano predložiti.

Preti prekršitelјima ove naredbe postupati će se svom strogošću, a uz to odgovarаju još za sve štete, prouzročene njihovom krivnjom.

Ova naredba ima se dostaviti svakom uredovnom liečniku znanja i točnog vršenja radi.

U Zagrebu, 7. svibnja 1905.

Za bana:
Dr. **Šumanović** v. r.

Arhivska oznaka:
HR-DABJ-2-2-19-85

Naslov:
Gradska kanalizacija Bjelovar, Kulturno tehnički odsjek, Zemaljska vlada, 31.03.1910. (u fondu Gradsko poglavarstvo Bjelovar)

Vrijeme nastanka:
31.03.1910.

Razina:
Predmet

Vrsta gradiva:
spisi

Jezik:
Hrvatski

Pismo:
Latinica

Posjednik:
Državni arhiv u Bjelovaru

Licenca:
Javno dobro

Mjesto (grad/općina):
ZAGREB

BJELOVAR

Oznaka arhiva:
HR-DABJ

Status dostupnosti:
JAVNO

Vrsta zapisa:
Tekst

Vrsta sadržaja:
Tekstualni dokumenti

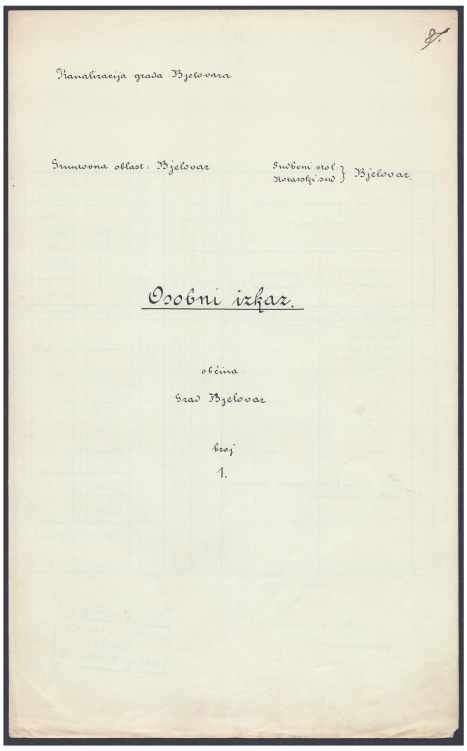
Kanalizacija grada Bjelovara

Županijska oblast: Bjelovar

Županijski sud / Kotarski sud } Bjelovar

Osobni izkaz.

občina

Grad Bjelovar

broj

1.

Arhivska oznaka:
HR-DABJ-2-2-19-126

Naslov:
Naredba o sprječavanju zloporaba, što se događaju kod stavljanja opće potrebnih predmeta u promet, Ban kraljevine Hrvatske, Slavonije i Dalmacije, broj 6071/1918 od 22.10.1918. (u fondu Gradsko poglavarstvo Bjelovar)

Vrijeme nastanka:
22.10.1918.

Razina:
Predmet

Vrsta gradiva:
spisi

Jezik:
Hrvatski

Pismo:
Latinica

Posjednik:
Državni arhiv u Bjelovaru

Licenca:
Javno dobro

Mjesto (grad/općina):
ZAGREB

BJELOVAR

Oznaka arhiva:
HR-DABJ

Status dostupnosti:
JAVNO

Vrsta zapisa:
Tekst

Vrsta sadržaja:
Tekstualni dokumenti

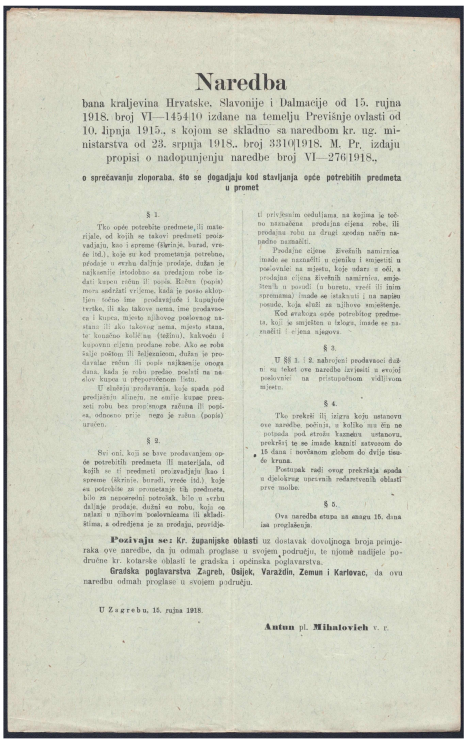

Naredba

bana kraljevina Hrvatske, Slavonije i Dalmacije od 15. rujna 1918. broj VI—1454/0 izdane na temelju Previšnje ovlasti od 10. lipnja 1915., s kojom se sukladno sa naredbom kr. ug. ministarstva od 23. srpnja 1918., broj 3310/1918. M. Pr. izdaju propisi o nadopunjenju naredbe broj VI—2761/918.,

o sprečavanju zloporaba, što se događaju kod stavljanja opće potrebitih predmeta u promet

§ 1.

Tko opće potrebite predmete, ili materijale, od kojih se takovi predmeti proizvadjaju, kao i spreme (škrinje, burad, vreće itd.), koje su kod prometanja potrebne, prodaje u svrhu daljnje prodaje, dužan je najkasnije istodobno sa predajom robe izdati kupcu račun ili popis. Račun (popis) mora sadržati vrijeme, kada je pošlo sklopljen, točno ime prodavitelja i kupujuće tvrtke, ili ako takove nema, ime prodavaoca i kupca, mjesto njihovog poslovnog nastanka ili ako takovog nema, mjesto stana, te količinu količ'na (težinu), kakvoću i kupovnu cijenu prodane robe. Ako se roba šalje poštom ili željeznicom, dužan je prodavalac račun ili popis najkasnije onoga dana, kada je robu predao poštii na naslov kupca u preporučenom listu.

U slučaju prodavanja, koje spada pod predjašnju alineju, ne smije kupac preuzeti robu bez propisnoga računa ili popisa, odnosno prije nego je račun (popis) uručen.

§ 2.

Svi oni, koji se bave prodavanjem opće potrebitih predmeta ili materijala, od kojih se ti predmeti proizvadjaju kao i spreme (škrinje, burad, vreće itd.) koje za potrebite je prometanje tih predmeta, bilo za neposredni potrošak, bilo u svrhu daljnje prodaje, dužni su robu, koju se nalazi u njihovim poslovnicama ili skladištima, a određena je za prodaju, prvidjeti prijepisnim cedulijama, na kojima je točno naznačena prodajna cijena robe, ili prodajna roba na drugi zgodan način naznačno naznačiti.

Prodajne cijene živežnih namirnica imade se naznačiti u cjeniku i smjestiti u poslovnici na mjestu, koje odaru u oči, a prodajna cijena živežnih namirnica, smještenih u pospi (u buretu, vreći ili inim spremištima) imade se istaknuti i na samim spremištu, koja služi za njihovo uskladištenje.

Kod uvrštenja opće potrebitog predmeta, koji je smješten u bilogu, imade se naznačiti i cijena njegova.

§ 3.

U §§ 1. i 2. nabrojeni prodavaoci dužni su tekst ove naredbe izvjesiti u svojoj poslovnici na pristupačnom vidljivom mjestu.

§ 4.

Tko prekrši ili izigra koju ustanovu ove naredbe počinja, u koliko mu ću ne pripada pod strože kaznene ustanove, prekršit će se imade kazniti zatvorom do 15 dana i novčanom globom do dvije tisuće kruna.

Postupak radi ovog prekršaja spada u djelokrug upravnih redarstvenih oblasti prve molbe.

§ 5.

Ova naredba stupa na snagu 15. dana isa proglašenja.

Pozivaju se: Kr. županijske oblasti uz dostavak dovoljnoga broja primjeraka ove naredbe, da ju odmah proglase u svojem području, te njome nadijele područne kr. kotarske oblasti te gradska i općinska poglavarstva.

Gradska poglavarstva Zagreb, Osijek, Varaždin, Zemun i Karlovac, da ovu naredbu odmah proglase u svojem području.

U Zagrebu, 15. rujna 1918.

Antun pl. **Mihalovich** v. r.

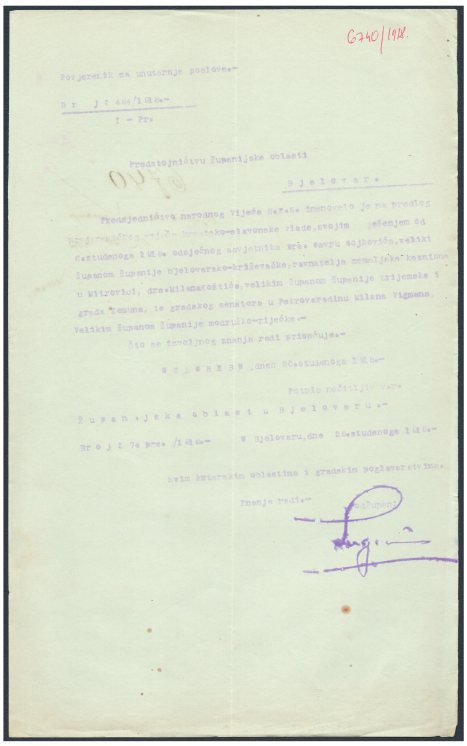

Arhivska oznaka:
HR-DABJ-2-2-19-144

Naslov:
Obavijest o imenovanju velikih župana županija bjelovarsko-križevačke, srijemske i grada Zemuna, te modruško-riječke, Povjerenik za unutarnje poslove, broj 6741/1918 od 30.11.1918. (u fondu Gradsko poglavarstvo Bjelovar)

Vrijeme nastanka:
30.11.1918.

Razina:
Predmet

Vrsta gradiva:
spisi

Jezik:
Hrvatski

Pismo:
Latinica

Posjednik:
Državni arhiv u Bjelovaru

Licenca:
Javno dobro

Mjesto (grad/općina):
ZAGREB

BJELOVAR

Oznaka arhiva:
HR-DABJ

Status dostupnosti:
JAVNO

Vrsta zapisa:
Tekst

Vrsta sadržaja:
Tekstualni dokumenti

Arhivska oznaka:
HR-DABJ-2-2-19-119

Naslov:
Naredba o povišenju količine brašna ili žita s naslova teškog tjelesnog rada, Ban kraljevine Hrvatske, Slavonije i Dalmacije, broj 6056/1918 od 31.10.1918. (u fondu Gradsko poglavarstvo Bjelovar)

Vrijeme nastanka:
31.10.1918.

Razina:
Predmet

Vrsta gradiva:
spisi

Jezik:
Hrvatski

Pismo:
Latinica

Posjednik:
Državni arhiv u Bjelovaru

Licenca:
Javno dobro

Mjesto (grad/općina):
ZAGREB

BJELOVAR

Oznaka arhiva:
HR-DABJ

Status dostupnosti:
JAVNO

Vrsta zapisa:
Tekst

Vrsta sadržaja:
Tekstualni dokumenti

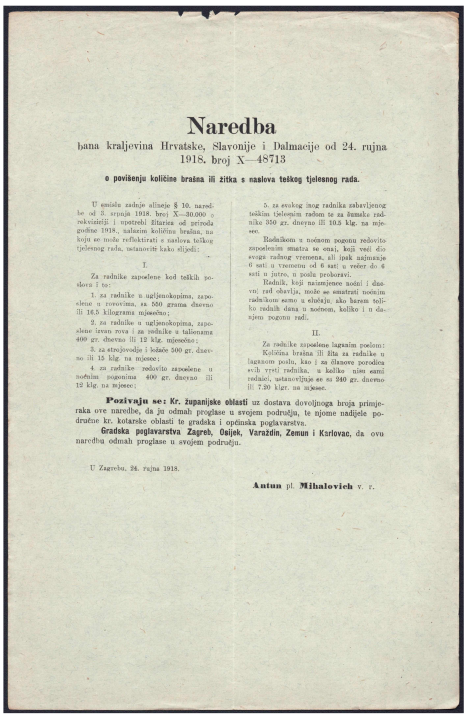

Naredba

bana kraljevina Hrvatske, Slavonije i Dalmacije od 24. rujna 1918. broj X—48713

o povišenju količine brašna ili žitka s naslova teškog tjelesnog rada.

U smislu zadnje alineje § 10. naredbe od 3. srpnja 1918. broj X—30.000 o rekvizicijî i upotrebi žitarica od prinada godine 1918., nalazim količinu brašna, na koju se može reflektirati s naslova teškog tjelesnog rada, ustanoviti kako slijedi:

I.

Za radnike zaposlene kod teških poslova i to:

1. za radnike u ugljenokopima, zaposlene u rovovima, sa 500 grama dnevno ili 16.5 kilograma mjesečno;

2. za radnike u ugljenokopima, zaposlene izvan rova i za radnike u talionama 400 gr. dnevno ili 12 klg. mjesečno;

3. za strojovođe i ložače 500 gr. dnevno ili 15 klg. na mjesec;

4. za radnike redovito zaposlene u nočnim pogonima 400 gr. dnevno ili 12 klg. na mjesec;

5. za svakog inog radnika zabavljenog teškim tjelesnim radom te za šumske radnike 350 gr. dnevno ili 10.5 klg. na mjesec.

Rodnikom u noćnom pogonu redovito zaposlenim smatra se onaj, koji vodi do svoga radnog vremena, ali ipak najmanje 6 sati u tmurnom od 6 sati u veče: do 6 sati u jutro, u polju proboravi.

Radnik, koji naizmjence noćni i dnevni rad obavlja, može se smatrati noćnim radnikom samo u slučaju, ako barem toliko radnih dana u noćnom, koliko i u dnevnom pogonu radi.

II.

Za radnike zaposlene laganim poslom:

Količina brašna ili žita za radnike u laganom poslu, kao i za članove porodica svih vrsti radnika, u koliko nisu sami radnici, ustanovljuje se sa 240 gr. dnevno ili 7.20 klgr. na mjesec.

Pozivaju se: Kr. županijske oblasti uz dostava dovoljnoga broja primjeraka ove naredbe, da ju odmah proglase u svojem području, te njome nadijele područne kr. kotarske oblasti te gradska i općinska poglavarstva.

Gradska poglavarstva Zagreb, Osijek, Varaždin, Zemun i Karlovac, da ovu naredbu odmah proglase u svojem području.

U Zagrebu, 24. rujna 1918.

Antun pl. **Mihalovich** v. r.

Arhivska oznaka:
HR-DABJ-2-2-25-3

Naslov:
Srećec, Luka, zaklada za potporu gradskih siromaha, Gradsko poglavarstvo Bjelovar, 1897-1898

Vrijeme nastanka:
1897-1898 g.

Razina:
Predmet

Vrsta gradiva:
spisi

Jezik:
Hrvatski

Pismo:
Latinica

Posjednik:
Državni arhiv u Bjelovaru

Licenca:
Javno dobro

Mjesto (grad/općina):
ZAGREB

BJELOVAR

Oznaka arhiva:
HR-DABJ

Status dostupnosti:
JAVNO

Vrsta zapisa:
Tekst

Vrsta sadržaja:
Tekstualni dokumenti

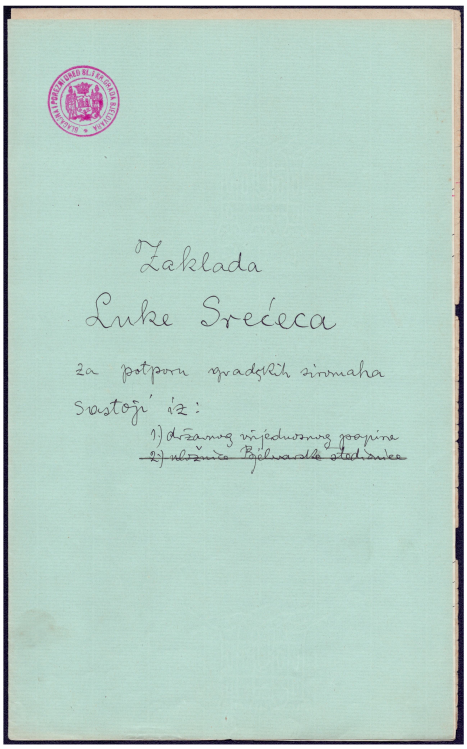
Zaklada
Luke Srećeca
za potporu gradskih siromaha
Sastoji iz:
1) državnog vrijednosnog papira
2) ~~uložnice Bjelovarske štedionice~~

Arhivska oznaka:
HR-DADU-SCKL-1001

Naslov:
Unković Andrija, gospodarstvenik (arhivski fond, 1946-2017)

Vrijeme nastanka:
1946-2017 g.

Razina:
Fond

Klasifikacija:
K.3. - Osobni arhivski fondovi

Sadržaj:
Uz osobne spise 1954./1997., zapise o školovanju 1952./1958., radnom stažu 1946./1972. (direktor Mediteranske plovidba Korčula, direktor Uprave za pomorstvo Republičkog Sekretarijata za privredu, šef Jugoslavenskog pomorskog ureda u New Yorku), izdvajaju se njegovi zapisi o pomorskoj privredi i prošlosti (dijelom objavljeni) 1981./1984., njegovom društveno-političkom angažmanu 1954./1966., ali i dokumentacija Odbora za prikupljanje građe NOP-a u Račišću 1981./1984.
Fond još obuhvaća obiteljske spise 1996./2014. i prepisku 1968./1996.

Količina:
17 Centimetar

Jezik:
Hrvatski

Pismo:
Latinica

Posjednik:
Arhivski sabirni centar Korčula-Lastovo

Mjesto (grad/općina):
Račišće

KORČULA

RIJEKA

New York (New York)

ZAGREB

Oznaka arhiva:
HR-DADU-SCKL

Povijest:
Po smrti nasljednika stvaratelja, gradivo se našlo na otpadu 2021. Pronašli su ga i spasili Božo Nola i Neven Fazinić te poslije donirali Arhivu.

Status dostupnosti:
JAVNO

Napomene:
Opća napomena
Osobni podaci: DA;Sačuvanost:Djelomična.

Napomena o sređenosti
Osnovno sređeno

Napomena o tvarnim značajkama
Papir u dobrom stanju.

Arhivska oznaka:
HR-HDA-FFZG-1-1-1

Naslov:
Zapisnici sjednica Fakultetskog vijeća

Vrijeme nastanka:
1874 g.

Razina:
Podserija

Sadržaj:
Zapisnici sjednica Fakultetskog vijeća Filozofskog fakulteta Sveučilišta u Zagrebu obuhvaćaju razdoblje od 1875. do 2010. godine.

Zapisnici bilježe odluke, rasprave i administrativne promjene unutar Vijeća tijekom od 1874. godine, to jest osnivanja modernog Sveučilišta u Zagrebu. Kao takvi, oni predstavljaju vrijedan izvor za povijesno-institucionalnu analizu fakulteta — tko su bili članovi Vijeća, kako su oblikovani studijski programi, kadrovske odluke, promjene u organizaciji, te političke i društvene okolnosti utjecale na rad fakulteta. Zapisnici daju kontinuirani uvid u unutarnje akademske procedure i promjene kroz razdoblje od kraja 19. do početka 21. stoljeća.

Količina:
3 Dužni metar

Jezik:
Hrvatski

Pismo:
Latinica

Posjednik:
Sveučilište u Zagrebu Filozofski fakultet

Licenca:
Javno dobro

Mjesto (grad/općina):
ZAGREB

Oznaka arhiva:
HR-HDA-FFZG

Status dostupnosti:
JAVNO

Vrsta zapisa:
Tekst

Vrsta sadržaja:
Tekstualni dokumenti

Arhivska oznaka:
HR-DAZD-275

Naslov:
Trgovačko poduzeće "Glavnoprod" Zagreb. Podružnica Zadar (arhivski fond, 1945-1946)

Vrijeme nastanka:
1945-1946 g.

Razina:
Fond

Klasifikacija:
G.2.5. - Trgovina (1945-1990)

Sadržaj:
Gradivo ovog fonda daje uvid u organizaciju trgovačke mreže na području tadašnje NRH neposredno nakon Drugoga svjetskog rata. Prikaz stanja trgovačke mreže u kotar Zadar donosi „Izvještaj o stanju komercijalnog sektora u kotaru Zadar u 1945. godini". Među spisima ovog fonda nalaze se i spisi o ratnim zarobljenicima i to: zahtjevi poduzeća komandi Zarobljeničkog logora Zadar 1945. za (talijanskim) zarobljenicima radi pomoći pri ukrcaju robe i sličnim poslovima, izvještaji o oporezivanju zarade ratnih zarobljenika i osuđenika; Okružnica o obračunavanju zarobljeničkih nadnica upućena svim općim trgovačkim poduzećimakoju je donijela Uprava za promet mješovitom robom i monopolskim proizvodima, Zagreb 1946. Gradivo sadrži različite pravne propise i ugovore kao npr. Uredba o plaćenom godišnjem dopustu radnika, namještenika i službenika (SL FNRJ 56/1946), Upustva o vođenju knjigovodstva; Okružnica o osnivanju Uprave za promet vinom, žestokim i bezalkoholnim pićima „Vinalko" 1946, Poslovna mreža Glavnoproda – podružnice, ispostave i komisionar sa stanjem 10. lipnja 1946. Dio gradiva odnosi se na financijsko poslovanje poduzeća, kao što su završni račun za 1946., različite uplate, isplate, nabava robe i sl.

Količina:
0.7 Dužni metar

4 Kutija

10 Knjiga

Jezik:
Hrvatski

Pismo:
Latinica

Posjednik:
Državni arhiv u Zadru

Mjesto (grad/općina):
ZADAR

ZAGREB

Oznaka arhiva:
HR-DAZD

Povijest:
Pretpostavlja se da je gradivo u Arhiv preuzeto 3. svibnja 1966. kada su preuzeti „spisi raznih trgovačkih poduzeća" u Zadru 1945-1946, Knjiga primljenoga gradiva br. 92/1966.

Status dostupnosti:
JAVNO

Napomene:
Opća napomena
Osobni podaci: NE; Autorska prava: NE

Napomena o izlučivanju
Prilikom izrade ovog zapisa iz fonda je izlučeno cca. 8 svežnjeva financijskih spisa (uplate, isplate, kalkulacije i sl.).

Vrsta zapisa:
Tekst

Vrsta sadržaja:
Tekstualni dokumenti

Arhivska oznaka:
HR-DAZG-35

Naslov:
Narodni odbor kotara Zagreb

Vrijeme nastanka:
1945-1955 g.

Razina:
Fond

Klasifikacija:
A.5.4. - Kotarska uprava (1945-1990)

Sadržaj:
Ovaj arhivski fond je razdijeljen u dvije temeljne serije – registraturne knjige i spisi. Serija registraturne knjige razdijeljena je u 4, a serija spisi u 5 podserija. Sačuvano je nekoliko vrsta urudžbenih zapisnika kao temeljnih registraturnih pomagala (opći, središnji, povjerljivi, personalni, povjerljivi personalni i drugi). Uz to postoji i niz pomoćnih uredskih evidencija (kazala i registri), te ostalih knjiga (financijskih, poreznih, personalnih i drugih). Spisi su odlagani dijelom po navedenim dokumentacijskim cjelinama tj. slijedom odgovarajućih evidencija, djelomice prema organizacijskim jedinicama (odjeli, povjereništva i komisije), a posebnu cjelinu čine zapisnici sjednica kotarskih tijela, ali i mjesnih narodnih odbora i općina u sastavu kotara Zagreb.

Količina:
107.3 Metar

Jezik:
Hrvatski

Pismo:
Latinica

Posjednik:
Državni arhiv u Zagrebu

Mjesto (grad/općina):
Dobrodol (Zagreb)

ZAGREB

Oznaka arhiva:
HR-DAZG

Povijest:
Gradivo ovog fonda u Arhiv je preuzeto 1956. godine. Gradivo je prije preuzimanja bilo nesređeno, velikim dijelom u rinfuzi, te djelomice oštećeno zbog neadekvatnih uvjeta pohrane. Gradivo ovog fonda bilo je izmiješanno s gradivom druga dva fonda - Narodni odbor oblasti Zagreb i Okružni narodni odbor Zagreb. U 2000. godini fond je dopunjen malom količinom (3 svežnja) zapisnika sjednica i odluka. Zbog stanja u kojem je preuzeto gradivo je nekoliko godina nakon preuzimanja identificirano i odvajano od drugih fondova. Grubim sređivanjem fonda formirane su serije po organizacijskom načelu. U 1958. i 1959. godini izlučeno je bezvrijedno registraturno gradivo. Rad na sređivanju nastavljen je 1984. godine kada je ovaj fond dodijeljen Nikoli Bulatu kao stručni rad za arhivistički ispit. On je temeljem uvida u gradivo, te podatke o stvaratelju, primjenjujući načela provenijencije i prvobitnog reda napravio plan sređivanja, koji je tijekom samog posla nadopunjavan i mijenjan. U obradu su najprije uzete uredske evidencije, koje su identificirane, te su formirane serije. Sređivanje spisa bilo je znatno teže, jer su serije bile izmiješane, a nije postojao niti

redoslijed spisa unutar svežnjeva. Ipak je sređivanjem utvrđena struktura, koja je omogućila orijentaciju u fondu.

Status dostupnosti:
JAVNO

Napomene:
Opća napomena
Osobni podaci: NE;Autorska prava : NE;Sačuvanost:Gradivo je relativno cjelovito sačuvano.

Napomena o sređenosti
Djelomično sređeno

Arhivska oznaka:
HR-DAZG-963

Naslov:
Trgovina uredskim i pisaćim strojevima Goldmicheli (arhivski fond, 1940-1944)

Vrijeme nastanka:
1940-1944 g.

Razina:
Fond

Klasifikacija:
G.1.5. - Trgovina do 1945.

Količina:
0.6 Dužni metar

Jezik:
Hrvatski

Posjednik:
Državni arhiv u Zagrebu

Licenca:
Javno dobro

Mjesto (grad/općina):
Zagreb (ZAGREB)

ZAGREB

Oznaka arhiva:
HR-DAZG

Status dostupnosti:
JAVNO

Napomene:
Opća napomena
Osobni podaci: NE;Autorska prava : NE

Napomena o sređenosti
Osnovno sređeno

Vrsta zapisa:
Tekst

Vrsta sadržaja:
Tekstualni dokumenti

Arhivska oznaka:
HR-DAZG-966

Naslov:
Samoborska vicinalna željeznica d.d. (arhivski fond, 1926-1944)

Vrijeme nastanka:
1926-1944 g.

Razina:
Fond

Klasifikacija:
G.1.8. - Promet i veze do 1945.

Sadržaj:
Sačuvano arhivsko gradivo sadrži dokumentaciju uprave i tehničku dokumentaciju, relevantno je za proučavanje povijesti željeznice Zagreb - Samobor krajem devetnaestog i početkom dvadesetog stoljeća.

Količina:
0.1 Dužni metar

Jezik:
Hrvatski

Njemački

Mađarski

Posjednik:
Državni arhiv u Zagrebu

Licenca:
Javno dobro

Mjesto (grad/općina):
Zagreb (ZAGREB)

ZAGREB

Oznaka arhiva:
HR-DAZG

Povijest:
Preuzeto arhivsko gradivo u Državni arhiv u Zagrebu sačinjava samo jedna kutija spisa. Podataka u Knjizi ulaza nema.

Status dostupnosti:
JAVNO

Napomene:
Opća napomena
Osobni podaci: NE;Autorska prava : NE

Napomena o izlučivanju
Podataka o izlučivanju nema.

Napomena o sređenosti
Djelomično sređeno

Vrsta zapisa:
Tekst

Vrsta sadržaja:
Tekstualni dokumenti

Arhivska oznaka:
HR-DAZG-967

Naslov:
Otpremničko i prometno dioničko društvo "Interkontinentalno" (arhivski fond, 1920-1946)

Vrijeme nastanka:
1920-1946 g.

Razina:
Fond

Klasifikacija:
G.1.5. - Trgovina do 1945.

Količina:
1.2 Dužni metar

Jezik:
Hrvatski

Posjednik:
Državni arhiv u Zagrebu

Licenca:
Javno dobro

Mjesto (grad/općina):
Zagreb (ZAGREB)

ZAGREB

Oznaka arhiva:
HR-DAZG

Status dostupnosti:
JAVNO

Napomene:
Opća napomena
Osobni podaci: NE;Autorska prava : NE

Napomena o sređenosti
Nesređeno

Vrsta zapisa:
Tekst

Vrsta sadržaja:
Tekstualni dokumenti

Arhivska oznaka:
HR-DAZG-513

Naslov:
Gostionica "Mirna koliba" (arhivski fond, 1945-1946)

Vrijeme nastanka:
1945-1946 g.

Razina:
Fond

Klasifikacija:
G.1.6. - Ugostiteljstvo i turizam do 1945.

Sadržaj:
Fond većinom sadrži samo računsku dokumentaciju nastalu tijekom djelovanja stvaratelja.

Količina:
0.2 Dužni metar

Jezik:
Hrvatski

Pismo:
Latinica

Posjednik:
Državni arhiv u Zagrebu

Licenca:
Javno dobro

Mjesto (grad/općina):
ZAGREB

Oznaka arhiva:
HR-DAZG

Povijest:
Arhivsko gradivo je preuzeto od GNO-a po službenoj dužnosti 1949. godine; upisano je u Knjigu primljenog arhivskog gradiva DAZG pod br. 404.

Stvaratelj je upisan u Registar Trgovačkog suda u Zagrebu 3. veljače 1937. na osnovu dozvole br. 1615/III. 1937., kada je započeo s radom. Vlasnik: Miroslav Feltner, sjedište: Fijanova ulica 7, Zagreb.

Stvaranjem nove države FNRJ i slijedom zakona o privatnoj imovini, stvaratelj je prestao s radom 25. svibnja 1948. Brisanje stvaratelja upisano je u Registru Trgovačkog suda u Zagrebu na osnovu dokumenta br. 22650, 1947.

Status dostupnosti:
JAVNO

Napomene:
Opća napomena
Arhivsko gradivo, iako fragmentarno, može poslužiti za ilustraciju ugosteljske djelatnosti u Zagrebu u prvoj polovici 20. stoljeća.

Opća napomena
Osobni podaci: NE;Autorska prava : NE

Napomena o sređenosti

Nesređeno

Vrsta zapisa:
Tekst

Vrsta sadržaja:
Tekstualni dokumenti

Arhivska oznaka:
HR-DAZG-627

Naslov:
Poduzeće za promet peradi i peradarskih proizvoda na veliko i malo "Peradar" (arhivski fond, 1957-1959)

Vrijeme nastanka:
1957-1959 g.

Razina:
Fond

Količina:
1.3 Dužni metar

Jezik:
Hrvatski

Posjednik:
Državni arhiv u Zagrebu

Licenca:
Javno dobro

Mjesto (grad/općina):
Zagreb (ZAGREB)

ZAGREB

Oznaka arhiva:
HR-DAZG

Status dostupnosti:
JAVNO

Napomene:
Opća napomena
Osobni podaci: NE;Autorska prava : NE

Napomena o sređenosti
Nesređeno

Vrsta zapisa:
Tekst

Vrsta sadržaja:
Tekstualni dokumenti

Arhivska oznaka:
HR-DAZG-628

Naslov:
Kotarsko trgovačko poduzeće na veliko "Trgopromet" (arhivski fond, 1946-1955)

Vrijeme nastanka:
1946-1955 g.

Razina:
Fond

Količina:
4.4 Dužni metar

Jezik:
Hrvatski

Posjednik:
Državni arhiv u Zagrebu

Licenca:
Javno dobro

Mjesto (grad/općina):
Zagreb (ZAGREB)

ZAGREB

Oznaka arhiva:
HR-DAZG

Status dostupnosti:
JAVNO

Napomene:
Opća napomena
Osobni podaci: NE;Autorska prava : NE

Napomena o sređenosti
Nesređeno

Vrsta zapisa:
Tekst

Vrsta sadržaja:
Tekstualni dokumenti

Arhivska oznaka:
HR-DAZG-644

Naslov:
Restauracija "Primorje" (arhivski fond, 1954-1958)

Vrijeme nastanka:
1954-1958 g.

Razina:
Fond

Količina:
0.1 Dužni metar

Jezik:
Hrvatski

Posjednik:
Državni arhiv u Zagrebu

Licenca:
Javno dobro

Mjesto (grad/općina):
Zagreb (ZAGREB)

ZAGREB

Oznaka arhiva:
HR-DAZG

Status dostupnosti:
JAVNO

Napomene:
Opća napomena
Osobni podaci: NE;Autorska prava : NE

Napomena o sređenosti
Nesređeno

Vrsta zapisa:
Tekst

Vrsta sadržaja:
Tekstualni dokumenti