Arhivska oznaka:
HR-DAVŽ-1124

Naslov:
Preslike gradiva iz ostalih arhiva i ustanova Republike Hrvatske, zbirka Državnog arhiva u Varaždinu, 1232-1934

Vrijeme nastanka:
1232-1934 g.

Razina:
Zbirka

Klasifikacija:
M.4. - Preslike arhivskoga gradiva iz ustanova Republike Hrvatske

Količina:
0.9 Dužni metar

Jezik:
Latinski

Njemački

Hrvatski

Pismo:
Latinica

Posjednik:
Državni arhiv u Varaždinu

Licenca:
Javno dobro

Oznaka arhiva:
HR-DAVŽ

Status dostupnosti:
JAVNO

Napomene:
Opća napomena
Autorska prava: Ne

Vrsta zapisa:
Tekst

Vrsta sadržaja:
Tekstualni dokumenti

Arhivska oznaka:
HR-DAVŽ-1126

Naslov:
Preslike gradiva iz državnih arhiva Republike Hrvatske, zbirka Državnog arhiva u Varaždinu, 1607-1944

Vrijeme nastanka:
1607-1944 g.

Razina:
Zbirka

Klasifikacija:
M.4. - Preslike arhivskoga gradiva iz ustanova Republike Hrvatske

Sadržaj:
Zbirka sadrži preslike gradiva iz Hrvatskog državnog arhiva. Veći dio čine preslike gradiva fonda HR-HDA-102. Županija Varaždinska pohranjenog na mirkofilmovima i DVD-ima, a manji dio prijepise dokumenata Agit Propa Centralnog komiteta 1943. iz fonda HR-HDA-1220. Savez komunista Hrvatske. Centralni komitet, prijepise dokumenata o oslobođenju Međimurja 1918. iz fonda HR-HDA-124. Narodno vijeće Slovenaca, Hrvata i Srba i prijepise podataka o kirurzima i liječnicima iz fonda HR-HDA-1. Sabor Kraljevine Hrvatske, Dalmacije i Slavonije. Osim navedenog u zbirci se nalazi i preslika časopisa "Volja naroda" iz 1919. godine.

Jezik:
Hrvatski

Njemački

Latinski

Pismo:
Latinica

Posjednik:
Državni arhiv u Varaždinu

Licenca:
Javno dobro

Oznaka arhiva:
HR-DAVŽ

Status dostupnosti:
JAVNO

Napomene:
Opća napomena
Autorska prava: Ne

Vrsta zapisa:
Tekst

Vrsta sadržaja:
Tekstualni dokumenti

Arhivska oznaka:
HR-DAVU-SCVK-95

Naslov:
Zbirka projekata i nacrta s vinkovačkog područja

Vrijeme nastanka:
1947-1993 g.

Razina:
Zbirka

Klasifikacija:
L.1.5. - Planovi i nacrti

Sadržaj:
Gradivo svojim sadržajem pokriva izgradnju stambenih objekata, javnih objekata i prometne i komunalne infrastrukture u Vinkovcima i mjestima koja su spadala pod nadležnost Skupštine općine Vinkovci. Do potkraj 50-ih godina prošloga stoljeća svaka je općina izdavala građevinske dozvole za područje svoje nadležnosti (sačuvano je parcijalno samo nekoliko fondova). Godine 1958. počela se širiti nadležnost Narodnog odbora općine Vinkovci na susjedna mjesta, a od 1962. godine, novim prustrojem upravne vlasti, Skupština općine Vinkovci pokrivala je područje kakvo je ostalo do 1993. godine (o tome vidi više u fondu: Narodni odbor općine Vinkovci, Sig. 1449).

Posjednik:
Arhivski sabirni centar Vinkovci

Oznaka arhiva:
HR-DAVU-SCVK

Povijest:
Arhivski sabirni centar u Vinkovcima preuzeo je gradivo zbirke projektnih dokumenata Skupštine općine (SO) Vinkovci u dva navarata: od Skupštine općine Vinkovci i Vukovarsko-srijemske županije, Županijskog ureda u Vinkovcima. Gradivo je predano u nesređenom stanju, bez popisa ali su sačuvane registraturne evidencije. Nakon preuzimanja, gradivo je bilo grubo sređeno, ali tako da se brzo moglo naći potrebne podatke. Zbog operatvinih potreba (poratna obnova, kupoprodaja, migracija stanovništva, nova izgradnja, dogradnja i sl.) 2005. godine pristupilo detaljnom sređivanju.
Gradivo je kod stvaratelja bilo izdvojeno iz cjeline fonda Skupštine općine Vinkovci i nalazilo na dvije lokacije: jedan (manji) dio u podrumu tadašnje Ekonomske škole (zgrada nekadašnje Brodske imovne općine), drugi dio u podrumu Ureda za urbanizam, a registraturne evidnecije nalazile su se u Skupštini općine Vinkovci.

Status dostupnosti:
JAVNO

Napomene:
Opća napomena
Osobni podaci: NE;Autorska prava : NE;Sačuvanost:Gradivo je dobro sačuvano.

Napomena o izlučivanju
Izlučivan je samo balastni materijal (dostavnice, zahtjevi, predračuni i sl.).

Napomena o sređenosti
Osnovno sređeno

Arhivska oznaka:
HR-HAZU-OZ-1

Naslov:
Osmanske isprave

Razina:
Zbirka

Klasifikacija:
L.1.1. - Isprave

Sadržaj:
Fermani sultana za područja...

Vrsta gradiva:
isprave

Posjednik:
Hrvatska akademija znanosti i umjetnosti. Orijentalna zbirka

Oznaka arhiva:
HR-HAZU-OZ

Povijest:
Godine 1927....

Status dostupnosti:
JAVNO

Napomene:
Opća napomena
Osobni podaci: NE;Autorska prava : NE;Sačuvanost:Zbirka je cjelovito sačuvana

Napomena o izlučivanju
Trajno čuvanje

Napomena o sređenosti
Arhivistički sređeno

Arhivska oznaka:
HR-DAZD-358

Naslov:
Zbirka obitelji Marcatti (arhivski fond,1785-1856)

Vrijeme nastanka:
1785-1856 g.

Razina:
Zbirka

Klasifikacija:
L.2. - Tematske zbirke

Sadržaj:
Dokumenti u ovoj zbirci odnose se na crkvene dostojanstvenike šibenske i skradinske biskupije s kraja 18. st. , zatim s početka 19. st., zatim 3 isprave o crkvenim dostojanstvenicima u Skradinu iz 1817. godine. Najveći dio dokumenata odnosi se na izbor skradinskog vikara Filipa Bordinija šibenskim biskupom, na njegovo imenovanje, posvećenje, postavljanje i ovlaštenja (1826.-1828). Fond sadrži ukupno 19 bula pape Pija VII i Lava XII.

Količina:
0.1 Dužni metar

1 Kutija

Jezik:
Latinski

Talijanski

Pismo:
Latinica

Posjednik:
Državni arhiv u Zadru

Licenca:
Javno dobro

Oznaka arhiva:
HR-DAZD

Povijest:
Dana 12. srpnja 1900. godine u urudžbenom zapisniku Arhiva pri Namjesništvu zabilježena je ponuda za otkup pergamena i rukopisa od obitelji Marcatti iz Skradina (46/1900), a iduće godine među dokumentima Arhiva starih spisa (42/1901) vidljivo je da je Ministarstvo unutarnjih poslova odobrilo Predsjedništvu otkup dokumenata od Perine Marcatti iz Skradina bez podatka o cijeni koja je plaćena. Zbog činjenice da je gradivo ovog fonda otkupljeno od obitelji Marcatti ono je bilo klasificirano kao obiteljski fond Marcatti. Budući da gradivo sadrži dokumente iz šibenske crkvene povijesti s kraja 18. i početka 19. st., sada je klasificiran u skupinu zbirke (L 2.)

Status dostupnosti:
JAVNO

Napomene:
Opća napomena

Osobni podaci: NE; Autorska prava: NE; Sačuvanost: Dobro je sačuvano.

Napomena o izlučivanju
Nije ništa izlučeno.

Napomena o sređenosti
Arhivistički sređeno

Vrsta zapisa:
Tekst

Vrsta sadržaja:
Tekstualni dokumenti

Arhivska oznaka:
HR-DAST-180

Naslov:
Zbirka oporuka, 1434-1905

Vrijeme nastanka:
1434-1905 g.

Razina:
Zbirka

Klasifikacija:
L.1.10. - Ostalo

Sadržaj:
Zbirka sadrži oporuke od 1434. do 1905. godine, sa teritorija splitske općine i šireg područja na kojem je važila nadležnost prvostepenog suda u Splitu. Zbirka je vrlo interesantna za proučavanje prošlosti teritorija splitske općine, na koji se odnose starije oporuke, dok su novije, iz doba Austrije sa šireg područja, na kojem je važila nadležnost prvostepenog suda u Splitu. Dio starijih oporuka sadrži i inventare, koji su naročito vrijedni za proučavanje ekonomskog stanja srednje Dalmacije, kao i visine životnog standarda u tom kraju. Zbirka je interesantna i za proučavanje priliva novih stanovnika na ovo područje.

Količina:
5 Metar

Vrsta gradiva:
spisi

Jezik:
Talijanski

Hrvatski

Njemački

Pismo:
Latinica - gotica

Fraktur Latinica

Bosanica

Posjednik:
Državni arhiv u Splitu

Oznaka arhiva:
HR-DAST

Povijest:
Ova je zbirka zapravo dio arhiva Stare splitske općine – njen stariji dio, dok je noviji dio zbirke odvojen iz arhiva suda (gradske preture). Za doba mletačke uprave tj. do konca 18. stoljeća oporuke je sastavljao obično notar, a prisutni su bili općinski ezaminator ili njegov zamjenik te dva svjedoka. Oporuku je ponekad sastavljao i to obično u selu župnik ili neko drugo lice, ali uvijek u prisustvu još dvojice svjedoka. Oporuke ukoliko su se prije proglašenja predavale općini, čuvale su se u škrinji određenoj posebno za tu svrhu. Za doba austrijske uprave u Dalmaciji oporuke su se predavale sudu. Među ovim oporukama vrlo je veliki broj usmeno učinjenih. Zbirka je vrlo interesantna za proučavanje prošlosti teritorija splitske općine, na koji se odnose starije oporuke, dok su novije, iz doba Austrije sa šireg područja, na kojem je važila nadležnost prvostepenog

suda u Splitu. Gradivo se nalazilo u staroj sudskoj zgradi u Kavanjinovoj ulici u Splitu, a na njega je upozorio Muzej NOB, pri useljenju u navedene prostore.

Status dostupnosti:
JAVNO

Napomene:
Opća napomena
Osobni podaci: NE;Autorska prava : NE;Napomena o jezicima i pismima:Uz bosančicu, njemačku goticu i gotica (15. stoljeće), među pismima pojavljuje se i humanistika.;Sačuvanost:Fragmentarna sačuvanost.

Napomena o sređenosti
Arhivistički sređeno

Arhivska oznaka:
HR-DAST-187

Naslov:
Osobna zbirka Kaer, Petar - Makarska, 1569-1937

Vrijeme nastanka:
1569-1937 g.

Razina:
Zbirka

Klasifikacija:
L.3. - Zbirke pojedinih sakupljača

Sadržaj:
Zbirka Petra Kaera podijeljena je u 5. skupina: 1. rukopisi Petra Kaera, 2. prepiska Petra Kaera, 3. razni rukopisi vjerskog i crkvenog sadržaja, 4. razni imovinsko-pravni odnosi i 5. razno. Zbirka sadrži razne rukopise u svezi imovinsko-pravnih odnosa raznih osoba; literarne radove: sonete pisane prigodom raznih svetkovina i drugo; životopis Stjepana Blaškovića biskupa makarskog; „Različiti blagoslovi koji se običavaju činiti po župama", sabrao Petar Kaer; povijesne studije P.Kaera; „Zbirka zakona, odluka i propisa" sabrao P.Kaer; fragmente rukopisa iz civilne i crkvene povijesti grada Šibenika; pisma D. Federica Long iz Murana; pisma raznih osoba; note „Veliki trio" od Hummela itd.

Količina:
0.3 Metar

Vrsta gradiva:
spisi

rukopisi

Plan

Jezik:
Hrvatski

Pismo:
Latinica

Posjednik:
Državni arhiv u Splitu

Oznaka arhiva:
HR-DAST

Povijest:
Zbirka je nastala u razdoblju XVII–XX st. sve originalno nađeno. P. Kaer je uz dušebrižničke dužnosti od 1885. godine počeoe prikupljati po župama u kojima je službovao „arheološko – historijske bilješke" kako ih je sam nazvao.

Status dostupnosti:
JAVNO

Napomene:
Opća napomena
Osobni podaci: NE;Autorska prava : NE

Napomena o sređenosti
Osnovno sređeno

Arhivska oznaka:
HR-DAST-191

Naslov:
Zbirka planova i nacrta, 1855-1941

Vrijeme nastanka:
1855-1941 g.

Razina:
Zbirka

Klasifikacija:
L.1.5. - Planovi i nacrti

Sadržaj:
Građa zbirke nastala je djelovanjem Inženjerijske direkcije u Puli. Direkcija je postojala od 1850. do 1918. godine, ali sačuvani materijal odnosi se samo na razdoblje od 1855. do 1916. godine i to ne u kontinuitetu. Sačuvana građa predstavlja samo malen dio vrijednog arhivskog materijala. Zbirka sadrži ukupno 79 komada planova i nacrta vojnih utvrda i baterija koje je gradila tadašnja vojna uprava Pule. Utvrde su raspoređene oko grada i po široj okolici. Od toga je šezdeset originalnih crteža i devetnaest kopija izrađenih ozalid tehnikom.
Tematski se građa odnosi isključivo na vojne građevinske objekte. To su planovi i nacrti pojedinih baterija i obalnih utvrda u raznim fazama izgradnje. Za pojedine utvrde postoji cijeli niz nacrta koji prate nastanak građevine.
Radi se uglavnom o izvedbenim projektima iz kojih se može iščitati o arhitektonskom ustrojstvu pojedinih građevina te cijeli niz drugih podataka, npr. o vremenu potrebnom za izvođenje određenih radova. Zatim, tu su i informacije o načinu izvođenja, tj. o tehničkom standardu u to doba, podaci o vrstama materijala. Često se na nacrtima nalaze sažeta računska izvješća o cijeni koštanja pojedinih radova i materijala.
Važan i bogat izvor podataka predstavljaju legende nacrta i planova. Na pojedinim se nalaze i posebne legende o vojnoj opremljenosti utvrda. Iz njih se može saznati točan broj vojnika i časnika koji čine posadu objekta, količine potrebne vode i opreme, pa čak i kalibar oružja i oruđa s kojim raspolažu.

Količina:
4 Metar

Vrsta gradiva:
crtež

Jezik:
Njemački

Pismo:
Latinica

Posjednik:
Državni arhiv u Splitu

Oznaka arhiva:
HR-DAST

Povijest:
Zbirku je tadašnji Povijesni arhiv u Splitu preuzeo 1992. Građa je porijeklom iz ustanova bivše JNA i prilikom njena raspada bila je rasuta i odložena za bacanje. Sakupljena je s više lokaliteta i predana Arhivu.

Status dostupnosti:
JAVNO

Napomene:

Opća napomena

Osobni podaci: NE;Autorska prava : NE;Napomena o jezicima i pismima:Na planovima i nacrtima legende su pisane njemačkim jezikom. Nazivi utvrda su na talijanskom jeziku.;Sačuvanost:Gradivo je fragmentarno sačuvano.

Napomena o izlučivanju

Iz zbirke ništa nije izlučeno. Gradivo se čuva trajno.

Napomena o sređenosti

Arhivistički sređeno

Arhivska oznaka:
HR-DAST-508

Naslov:
Miscellanea - Split (arhivska zbirka, 1927-1963)

Vrijeme nastanka:
1927-1963 g.

Razina:
Zbirka

Klasifikacija:
L.1.10. - Ostalo

Sadržaj:
Molbe za potporom nezaposlenih radnika Radničkoj komori u Splitu; pomorske knjižice; poslovne knjižice; privatna pisma, objave, dnevnici i bilješke; pjesme, recitacije i skečevi nastali u toku NOB-e; upute o sindikalnom organiziranju nakon rata; spisi o djelovanju bolnice NOVJ na otoku Malti tijekom II. svjetskog rata.

Količina:
0.05 Metar

Vrsta gradiva:
spisi

Jezik:
Hrvatski

Pismo:
Latinica

Posjednik:
Državni arhiv u Splitu

Oznaka arhiva:
HR-DAST

Povijest:
Gradivo je pripadalo arhivskoj zbirci Instituta za historiju radničkog pokreta za Dalmaciju u Splitu, gdje je imalo signature: MALTA-67/1-11/, MISC-68/1-29/, VARIA-20/260-271/. Od 1989. do 1995. godine pripadalo je i nalazilo se u Muzeju narodne revolucije u Splitu. Nakon likvidacionog postupka nad Muzejem, gradivo zbirke preuzeto je u Arhiv 15. svibnja 1995. po službenoj dužnosti, sukladno točki 6. Zaključka Trgovačkog suda u Splitu (Posl. br. X RL 23/92 od 8. veljače 1995.), Zaključku Gradskog poglavarstva Grada Splita (Klasa: 020-04/95-01/125 od 7. ožujka 1995.) i Rješenju Upravnog odjela kulture, prosvjete i socijalne skrbi grada Splita (Klasa: 600-01/95 od 20. ožujka 1995.). Fizički je gradivo preuzeto u novi prostor Arhiva na Gripama 1998. godine.

Status dostupnosti:
JAVNO

Napomene:
Opća napomena
Zbirka je nastala spajanjem triju zbirki ranijeg AIHRPD: VARIA, 1927-1940: kom.12; MISCELLANEA 1941-1944: kom. 29; MALTA 1943-1963: kom. 11.

Opća napomena

Osobni podaci: NE;Autorska prava : NE;Sačuvanost:Fragmentarno sačuvano

Napomena o izlučivanju
U skladu s arhivskim propisima, izlučivanje gradiva nije vršeno. Gradivo se čuva trajno.

Napomena o sređenosti
Arhivistički sređeno

Arhivska oznaka:
HR-DARI-277

Naslov:
Kartografska zbirka Državnog arhiva u Rijeci (arhivska zbirka, 1678-1998)

Vrijeme nastanka:
1678-1998 g.

Razina:
Zbirka

Klasifikacija:
L.1.4. - Karte

Količina:
409 Komad

Vrsta gradiva:
Zemljopisna karta

Plan

Atlas

Posjednik:
Državni arhiv u Rijeci

Licenca:
Javno dobro

Oznaka arhiva:
HR-DARI

Status dostupnosti:
JAVNO

Napomene:
Opća napomena
Osobni podaci: NE;Autorska prava : NE;Napomena o jezicima i pismima:francuski, hrvatski, latinski, njemački, talijanski, mađarski, engleski; gotica, latinica, ćirilica

Napomena o sređenosti
Osnovno sređeno

Vrsta zapisa:
Tekst

Vrsta sadržaja:
Tekstualni dokumenti

Arhivska oznaka:
HR-DARI-426

Naslov:
Zbirka Dušana Cvjetkovića (arhivska zbirka, 1950-1992)

Vrijeme nastanka:
1950-1992 g.

Razina:
Zbirka

Klasifikacija:
L.3. - Zbirke pojedinih sakupljača

Količina:
1.5 Metar

Posjednik:
Državni arhiv u Rijeci

Licenca:
Autorsko pravo nije ispitano

Oznaka arhiva:
HR-DARI

Status dostupnosti:
JAVNO

Napomene:
Opća napomena
Osobni podaci: NE;Autorska prava : NE;Napomena o jezicima i pismima:hrvatski, latinica

Napomena o sređenosti
Osnovno sređeno

Vrsta zapisa:
Slika

Vrsta sadržaja:
Fotografije

Arhivska oznaka:
HR-DARI-794

Naslov:
Zbirka fragmenata Državnog arhiva u Rijeci - javna uprava nakon 1945. (arhivska zbirka, 1945-1999)

Vrijeme nastanka:
1945-1999 g.

Razina:
Zbirka

Klasifikacija:
L.1.10. - Ostalo

Sadržaj:
Oblasni narodni odbori i županije: Oblasni narodni odbor za Istru, Odsjek narodne imovine, 1947; Županija primorsko-goranska, Ured za prostorno uređenje, stambeno-komunalne poslove, graditeljstvo i zaštitu okoliša, 1995.; 2. Okružni narodni odbori: Odjeljenje za zaštitu naroda Primorsko Goranskog okruga (OZNA), 1945 – 1947; Odsjek za unutrašnje poslove pri okružnom narodnom odboru Kočevje (Otsek za notarnje zadeve pri okrajnemu LO Kočevje), 1947; 3. Narodni odbori općina i skupštine općina: Cres, 1960-1961; Crikvenica, 1965; Mali Lošinj, 1960-1961; Senj, 1965; 4. Mjesni narodni odbori, seoski narodni (oslobodilački odbori) i mjesne zajednice : Bakar, 1945 – 1951; Crikvenica, 1948; Delnice, 1947; Kalac, 1946; Krasica, 1947.-1948.; Malinska (otok Krk), 1945; Mihotići, 1946; Nenadić (otok Krk), 1945; Omišalj, 1947; Oštrobradić (otok Krk), 1945; Pećine (Rijeka), 1964; Poganka (otok Krk), 1945; Porat-Vantačić (otok Krk), 1945; Rabac, 1945; Vodnjan, 1945; 5. Lučke kapetanije: Senj, 1945-1956; Vrbnik, 1945-1946; 6. Ostalo: Direkcija ugostiteljskih poduzeća Rijeka, 1947-1952; Grad Rijeka – Odjel gradske uprave za razvoj, urbanizam, ekologiju i gospodarenje zemljištem, 1994; Gradsko vijeće Rijeka, 1958.-1959.; Komisija za ratne štete Kastav, 1945; Kotarska agrarna komisija Opatija, 1947; Kotarska ekspropriaciona komisija u Rijeci, 1951.; Ministarstvo obrane Republike Italije. Glavno povjerenstvo za odavanje počasti palima u ratu. Izaslanstvo za Jugoslaviju (Ministero della Difesa. Commissariato Generale Onoranze Caduti in Guerra. Delegazione per la Jugoslavia). Zapisnici o ekshumaciji talijanskih vojnika na groblju Kozala, 1963; Mjesna zajednica ‚Kozala'- Rijeka, 1964–1966; Mjesni ured Dubašnica, 1955-1963; Primorsko-goranska županija Rijeka i Grad Rijeka. Knjiga žalosti za predsjednikom Republike Hrvatske Dr. Franjom Tuđmanom, 1999; Uprava prihoda općine Rijeka, 1991.

Količina:
1.3 Metar

Jezik:
Hrvatski

Talijanski

Pismo:
Latinica

Posjednik:
Državni arhiv u Rijeci

Licenca:
Javno dobro

Oznaka arhiva:
HR-DARI

Status dostupnosti:
JAVNO

Napomene:
Opća napomena
Osobni podaci: NE;Autorska prava : NE

Napomena o sređenosti
Arhivistički sređeno

Vrsta zapisa:
Tekst

Vrsta sadržaja:
Tekstualni dokumenti

Arhivska oznaka:
HR-DARI-798

Naslov:
Zbirka fragmenata Državnog arhiva u Rijeci - odgoj i obrazovanje, zdravstvo, dobrotvorne i socijalne ustanove, kultura, znanost i informiranje (1805-1982)

Vrijeme nastanka:
1805-1982 g.

Razina:
Zbirka

Klasifikacija:
L.1.10. - Ostalo

Sadržaj:
1. Odgoj i obrazovanje: Dječji vrtić Delnice, 1952; Dopunska škola u Puli (Scuola complementaria di Pola), 1923-1924; Đački dom srednjoškolske muške omladine Rijeka, 1955; Fragmenti školskih fondova općine Baška; oko 1900; Kraljevska gimnazija Dante Alighieri u Rijeci, oko 1920; Muška realna gimnazija Sušak, 1944. – 1947.; Narodno sveučilište Sušak, 1955 – 1960; Nastavni centar Vulkan, Rijeka, 1955; Niža pučka škola u Dubašnici, 1924-1925; Opća pučka škola u Fužinama, 1831-1864; Osnovna sedmogodišnja škola u ulici Pacinotti – Rijeka, 1947. – 1948.; Pučka škola u Bakarcu, 1895-1941; Pučka škola Kozala sa šegrtskom školom, 1901-1902; Putni dnevnik odgojitelja Mirka – put u dječje odmaralište u Škofjoj Loki, 1959; Putujući poljoprivredno - domaćinski tečaj; 1935 - 1941, 1948; Srednja škola u Malom Lošinju (Scuola media di Lussin Piccolo), oko 1930; Srednja tehnička industrijsko - rudarska škola u Labinu (Scuola tecnica industriale mineraria Albona), 1940; Srednja trgovačka škola 'C. Stuparich'u Malom Lošinju (Scuola secondaria di avviamento professionale C. Stuparich a tipo commerciale comune), oko 1930; Tečaj za brodske časnike (Corso ufficiali di macchina), Rijeka?, 1931; Učene osnove za pučke škole (udžbenik, vl. Albert Brozović, učitelj u Vrbniku), 1878.; Zbirka svjedodžaba i izvještaja o uspjehu i vladanju riječkih škola, 1948-1950; 2. Zdravstvo: Rajonska bolnica u Trstu (Ospedale Rionale di Trieste), 1944; 3. Dobrotvorne i socijalne ustanove: Milosrdna kongregacija u Cresu, 1925 - 1926; Školska zaklada u Velom Lošinju (Fondo Scolastico Lussin Grande), 1805-1830; Zaklada 'Citta di Fiume' (Fondazione 'Citta di Fiume'), 1931; 4. Znanost i informiranje: Urednički savjet edicije ‚Bašćansko područje' u NOB-u, 1982; 5. Kultura: Amatersko kazalište «Viktor Car Emin», 1958 - 1959

Količina:
0.62 Metar

Jezik:
Hrvatski

Talijanski

Pismo:
Latinica

Posjednik:
Državni arhiv u Rijeci

Licenca:
Javno dobro

Oznaka arhiva:
HR-DARI

Status dostupnosti:
JAVNO

Napomene:
Opća napomena
Osobni podaci: NE;Autorska prava : NE

Napomena o sređenosti
Osnovno sređeno

Vrsta zapisa:
Tekst

Vrsta sadržaja:
Tekstualni dokumenti

Arhivska oznaka:
HR-DARI-804

Naslov:
Zbirka fragmenata Državnog arhiva u Rijeci - vjerske ustanove (arhivska zbirka, 1810-2009)

Vrijeme nastanka:
1810-2009 g.

Razina:
Zbirka

Klasifikacija:
L.1.10. - Ostalo

Sadržaj:
1. Crkvene propovijedi izrečene prigodom različitih svetkovina u Dragi kraj Trsata, na Grobniku i drugdje, 1862 – 1870; 2. Dekanatski uredi u Gorici i Flumicelli (zbirka Bruno Fontana), 1827. / 1835.); 3. Riječka Biskupija (Curia Vescovile Fiume), oko 1930; 4. Samostan benediktinki „San Daniele“ Abano Terme kraj Padove (riječke benediktinke), 1810-2009; 5. Sveta Stolica u Rimu, državni tajnik - kardinal Lodovico Jacobini, 1886.; 6. Župni ured Sv. Eufemije u Rovinju, 1869

Količina:
0.07 Metar

Jezik:
Hrvatski

Talijanski

Pismo:
Latinica

Posjednik:
Državni arhiv u Rijeci

Licenca:
Javno dobro

Oznaka arhiva:
HR-DARI

Status dostupnosti:
JAVNO

Napomene:
Opća napomena
Osobni podaci: NE;Autorska prava : NE

Napomena o sređenosti
Osnovno sređeno

Vrsta zapisa:
Tekst

Vrsta sadržaja:
Tekstualni dokumenti

Arhivska oznaka:
HR-DADU-291

Naslov:
Geografske karte (arhivska zbirka, 19.-20.st,)

Razina:
Zbirka

Klasifikacija:
L.2. - Tematske zbirke

Količina:
551 Komad

Posjednik:
Državni arhiv u Dubrovniku

Licenca:
Javno dobro

Oznaka arhiva:
HR-DADU

Status dostupnosti:
JAVNO

Napomene:
Opća napomena
Osobni podaci: NE;Autorska prava : NE

Napomena o sređenosti
Osnovno sređeno

Vrsta zapisa:
Slika

Vrsta sadržaja:
Karte i planovi

Arhivska oznaka:
HR-DADU-298

Naslov:
Fotografije (arhivska zbirka, 19.-20. st.)

Razina:
Zbirka

Klasifikacija:
L.1.7. - Fotografije

Sadržaj:
Fotografije se nalaze u 25 albuma, označenih oznakom FA. Unutar svakog albuma su fotografije označene oznakom Ff. Tako se u albumima FA1 do FA5 (stariji albumi);nalaze fotografije od Ff 1 do Ff 340. Albumi od FA 6 do FA 11 su albumi Iva Novakovića. A u albumima od FA12 do FA 25 (noviji albumi) se nalaze fotografije nastale poslije drugog svjetskog rata.

Količina:
1 Metar

Posjednik:
Državni arhiv u Dubrovniku

Licenca:
Javno dobro

Oznaka arhiva:
HR-DADU

Povijest:
Zbirka Fototeke se počela formirati 1996. kada su se fotografije izdvojile iz nekih fondova.

Status dostupnosti:
JAVNO

Napomene:
Opća napomena
Osobni podaci: NE;Autorska prava : NE

Napomena o sređenosti
Arhivistički sređeno

Vrsta zapisa:
Slika

Vrsta sadržaja:
Fotografije

Arhivska oznaka:
HR-DAGS-109

Naslov:
Zbirka matičnih knjiga

Vrijeme nastanka:
1836-1942 g.

Razina:
Zbirka

Klasifikacija:
L.1.3. - Matične knjige

Količina:
14 Metar

Posjednik:
Državni arhiv u Gospiću

Oznaka arhiva:
HR-DAGS

Status dostupnosti:
JAVNO

Napomene:
Opća napomena
Osobni podaci: NE;Autorska prava : NE

Arhivska oznaka:
HR-DAGS-167

Naslov:
Zbirka dopunskih preslika arhivskog gradiva

Razina:
Zbirka

Klasifikacija:
M.4. - Preslike arhivskoga gradiva iz ustanova Republike Hrvatske

Posjednik:
Državni arhiv u Gospiću

Oznaka arhiva:
HR-DAGS

Status dostupnosti:
JAVNO

Napomene:
Opća napomena
Osobni podaci: NE;Autorska prava : NE

Arhivska oznaka:
HR-HDA-900

Naslov:
Muzikalije, zbirka Hrvatskoga državnog arhiva, 1867-1968

Vrijeme nastanka:
1867-1968 g.

Razina:
Zbirka

Klasifikacija:
L.1.10. - Ostalo

Sadržaj:
Zbirka sadrži tiskane notne zapise djela raznih domaćih i stranih autora, rukopisne notne zapise djela nekoliko domaćih autora i 27 gramofonskih ploča s izvedbama djela domaćih i stranih autora.

Količina:
0.7 Metar

Vrsta gradiva:
gramofonske ploče

notni zapisi

Jezik:
Francuski

Hrvatski

Slovenski

Latinski

Njemački

Talijanski

Engleski

Pismo:
Latinica

Fraktur Latinica

Posjednik:
Hrvatski državni arhiv

Licenca:
Javno dobro

Zaštićeno autorskim pravom - Nositelja prava nije moguće pronaći ili identificirati

Oznaka arhiva:
HR-HDA

Povijest:
HDA je gradivo ovog fonda primio putem raznih akvizicija: kupnjom od Đure Arhanića (akv. br. 9/1976); kupnjom od Ksenije Vojnović (akv. br. 25/1983); kupnjom od Antikvarijata Nakladnog zavoda Matice hrvatske (akv. br. 51/1983); predajom po službenoj dužnosti od strane Nacionalne i

sveučilišne biblioteke (akv. br. 20/1984); kupnjom od Milana Sporčića-Komorskog (akv. br. 30/1985); kupnjom od Pavla Cindrića (akv. br. 26/1994).

Status dostupnosti:
JAVNO

Napomene:
Napomena o izlučivanju
Gradivo nije izlučivano zbog svoje vrijednosti. Trajno čuvanje.

Vrsta zapisa:
Slika

Vrsta sadržaja:
Notni zapisi

Arhivska oznaka:
HR-HDA-909

Naslov:
Osmrtnice, zbirka Hrvatskoga državnog arhiva, 1788-1999

Vrijeme nastanka:
1788-1999 g.

Razina:
Zbirka

Klasifikacija:
L.1.9. - Tiskovine

Sadržaj:
Gradivo se sastoji od osmrtnica različitih osoba, s obzirom na njihov društveni položaj i zanimanje. Osmrtnice starijeg datuma (do prve polovice 20. stoljeća) mahom se odnose na članove plemićkih obitelji te pojedinaca iz građanskih obitelji, ali istaknute u javnom životu.

Količina:
0.5 Metar

Vrsta gradiva:
osmrtnice

Jezik:
Hrvatski

Mađarski

Njemački

Talijanski

Latinski

Slovenski

Srpski

Francuski

Pismo:
Latinica

Fraktur Latinica

Ćirilica (srpska)

Posjednik:
Hrvatski državni arhiv

Licenca:
Javno dobro

Oznaka arhiva:
HR-HDA

Povijest:
Zbirka je nastala nesustavnim prikupljanjem gradiva na različite načine: darovanjem (akv. 8/1951, 13/1951, 2/1954), otkupom (13/1969, 19/1978) te po službenoj dužnosti (13/1974, 1/1975, 2/1976). Manji dio zbirke nastao je izdvajanjem osmrtnica iz fondova i zbirki Hrvatskoga državnog

arhiva.

Status dostupnosti:
JAVNO

Napomene:
Opća napomena
Zbirka je rastuća

Napomena o izlučivanju
Trajno čuvanje

Napomena o sređenosti
Osnovno sređeno

Vrsta zapisa:
Tekst

Vrsta sadržaja:
Tekstualni dokumenti

Arhivska oznaka:
HR-HDA-912

Naslov:
Otisci pečata, zbirka Hrvatskoga državnog arhiva, 1301-1918

Vrijeme nastanka:
1301-1918 g.

Razina:
Zbirka

Klasifikacija:
L.1.10. - Ostalo

Sadržaj:
Gradivo unutar zbirke strukturirano je u više serija prema ulogama, titulama, institucijama, djelatnostima te prema gradovima, odnosno većim područjima kojima pojedini žigovi pripadaju. Tako postoje serije: "Obitelji, Ban, Sabor, Vlada", "Banke, Trgovine, Tvornice", "Carine, Financije", "Cehovi", "Gradovi", "Županije Hrvatske i Slavonije", "Županije Mađarske", "Vlastelinstva", "Državni uredi", "Sudstvo", "Kaptoli, Samostani, Redovi", "Strani kaptoli", "Kulturne institucije", "Vojska", "Trgovišta", "Župe", "Pošte", "Kraljevi", "Školstvo", "Razno" i "Otisci pečata iz drugih ustanova". Gradivo Zbirke vrlo je vrijedno, osim za samu sfragistiku i za proučavanje kulturno-političke povijesti Hrvatske između 16. i 20. st.

Količina:
3.6 Metar

Vrsta gradiva:
Otisci pečata

Jezik:
Hrvatski

Latinski

Njemački

Talijanski

Mađarski

Francuski

Pismo:
Latinica

Posjednik:
Hrvatski državni arhiv

Licenca:
Javno dobro

Oznaka arhiva:
HR-HDA

Povijest:
Zbirka otisaka pečata nastaje oko 1900. godine u tadašnjem Zemaljskom arhivu (danas Hrvatski državni arhiv) suradnjom tadašnjeg ravnatelja Arhiva dr. Ivana Bojničića i Emilija Laszowskog. Oni su pečate otpale s raznih isprava izdvajali i lijepili ih na kartone i tvrđe papire formata 17x12,5 cm te su dali otisnuti nove pečate pomoću starih sačuvanih pečatnjaka. Kasnije je svaki pečat numeriran, a na poleđini na kojoj je otisnut zabil-

ježeni su svi na njemu vidljivi, odnosno čitljivi podaci. Jače oštećeni pečati su su objedinjeni u seriju "Varia". 1948. godine zbirka je nadopunjena otiscima pečata s pečatnjaka u vlasništvu Muzeja grada Varaždina, a kasnije je isti postupak ponovljen i s pečatnjacima iz Hrvatskoga povijesnog muzeja (tadašnjeg Povijesnog muzeja Hrvatske).

Status dostupnosti:
JAVNO

Napomene:
Napomena o izlučivanju
Trajno čuvanje

Napomena o sređenosti
Arhivistički sređeno

Vrsta zapisa:
3D

Vrsta sadržaja:
Umjetnička građa

Arhivska oznaka:
HR-HDA-994

Naslov:
Kalendari, zbirka Hrvatskoga državnog arhiva, 1916-2014

Vrijeme nastanka:
1916-2014 g.

Razina:
Zbirka

Klasifikacija:
L.1.9. - Tiskovine

Sadržaj:
Gradivo zbirke proteže se od 1916. do 2014. godine, a motivi koje kalendari donose odnose se na Hrvatsku, njenu povijest i znamenitosti. Radi se o snimkama starih zemljopisnih karata Hrvatske, panoramama hrvatskih kontinentalnih i dalmatinskih gradova, motivima spomenika kulture, reprodukcijama djela hrvatskih likovnih umjetnika koja su tematski vezana npr. uz jedan grad, snimkama originalnoga arhivskog gradiva, grbovima, snimkama iz fundusa pojedinih muzeja i slično. Manji dio zbirke čine i kalendari koji donose motive stranih gradova, npr. snimke starih razglednica, grafičkih listova i oni sa snimkama arhivskog gradiva iz arhiva bivše države.

Količina:
0.6 Komad

Vrsta gradiva:
kalendari

Jezik:
Hrvatski

Slovenski

Njemački

Pismo:
Latinica

Posjednik:
Hrvatski državni arhiv

Licenca:
Javno dobro

Zaštićeno autorskim pravom - Nositelja prava nije moguće pronaći ili identificirati

Oznaka arhiva:
HR-HDA

Povijest:
Zbirka je formirana u Hrvatskome državnim arhivu, ali nije poznato kada, odnosno ne zna se točno kada su se kalendari počeli prikupljati. Pojedini su se primjerci uglavnom poklanjali Hrvatskome državnom arhivu i pohranjivali u Zbirku.

Status dostupnosti:
JAVNO

Napomene:

Napomena o izlučivanju
Gradivo se trajno čuva

Napomena o sređenosti
Arhivistički sređeno

Napomena o snimanju
Gradivo nije snimljeno u zaštitne svrhe

Vrsta zapisa:

Tekst

Vrsta sadržaja:

Tekstualni dokumenti

Arhivska oznaka:
HR-HDA-1056

Naslov:
Zbirka Viktora Makara o Hrvatima u Argentini, 1942-1997

Vrijeme nastanka:
1942-1997 g.

Razina:
Zbirka

Klasifikacija:
L.2. - Tematske zbirke

Sadržaj:
Zbirka sadrži knjigu Viktora Makara Hrvati 1918-1988 narod bez ljudskih prava, fotokopije korespondencije vezane uz knjigu, razne programe (Hrvatsko pjevačko društvo Jadran u Buenos Airesu, proslave godišnjica uspostave NDH i Dana državnosti RH (30. svibnja), prvi folklorni festival argentinskih Hrvata) i fotokopije (iz knjige s dokumentima o Draži Mihajloviću, fotografija Makara kao natporučnika za vrijeme NDH, fotografija obitelji Makar u Argentini prilikom posjeta dužnosnika RH (F. Tuđman, G. Šušak, I. Sanader, Ž. Domljan), članaka iz novina Hrvatski narod iz Argentine, spomenice Hrvatske zadruge u Villa Martelli, pismo što ga je V. Makar uputio fra Ivanu Gavranu, spomen povelje, diplome, pozivnice i korespondencije vezane uz pjevačko društvo Jadran).

Količina:
0.1 Metar

Vrsta gradiva:
knjige

fotografije

spisi

Jezik:
Hrvatski

Španjolski

Pismo:
Latinica

Posjednik:
Hrvatski državni arhiv

Licenca:
Javno dobro

Oznaka arhiva:
HR-HDA

Povijest:
Gradivo fonda darovao je Viktor Makar (akv. 28/1995; 44/1995; 54/1997.)

Status dostupnosti:
JAVNO

Napomene:
Napomena o sređenosti

Nesređeno

Vrsta zapisa:
Tekst

Vrsta sadržaja:
Tekstualni dokumenti

Arhivska oznaka:
HR-HDA-1185

Naslov:
Razgovori s pripadnicima Oružanih snaga Nezavisne Države Hrvatske, zbirka Hrvatskoga državnog arhiva, 1990-1990

Vrijeme nastanka:
1990-1990 g.

Razina:
Zbirka

Klasifikacija:
C.5.4. - Ostalo

Sadržaj:
Zbirka sadrži zvučne zapise razgovora Davora Novaka s pripadnicima Oružanih snaga NDH.

Količina:
0.2 Metar

Vrsta gradiva:
audio-kazete

magnetofonske vrpce

Jezik:
Hrvatski

Pismo:
Latinica

Posjednik:
Hrvatski državni arhiv

Licenca:
Javno dobro

Oznaka arhiva:
HR-HDA

Povijest:
Zbirka je 2001. kupljena od Davora Novaka i zavedena u Knjigu akvizicija pod brojem 37.

Status dostupnosti:
JAVNO

Napomene:
Opća napomena
Sačuvanost: Cjelovito sačuvano.

Napomena o izlučivanju
Nema podataka o izlučivanju.

Napomena o sređenosti
Nesređeno

Vrsta zapisa:
Zvuk

Vrsta sadržaja:

Zvučni zapisi

Arhivska oznaka:
HR-HDA-1349

Naslov:
Periodička izvješća o aktivnostima komunista, zbirka Arhiva Instituta za historiju radničkog pokreta Hrvatske, 1919-1942

Vrijeme nastanka:
1919-1942 g.

Razina:
Zbirka

Klasifikacija:
L.2. - Tematske zbirke

Sadržaj:
Gradivo sadržava spise o djelovanju Socijalističke radničke partije, Komunističke partije Jugoslavije, Nezavisne radničke partije i Narodnoga fronta, izvješća o kretanju komunista i širenju komunizma, podatke o zakonskim odredbama protiv komunističkih organizacija i uputama za postupak protiv komunističkih akcija.

Količina:
1 Metar

Vrsta gradiva:
spisi

Jezik:
Hrvatski

Srpski

Pismo:
Latinica

Ćirilica (srpska)

Posjednik:
Hrvatski državni arhiv

Licenca:
Javno dobro

Oznaka arhiva:
HR-HDA

Povijest:
U HDA je zbirka preuzeta 1995. od sljednika IHRPH, tadašnjeg Instituta za suvremenu povijest (akv. br. 52/1995).
Dokumenti su izdvojeni iz fondova upravnih tijela koji se nalaze u HDA i regionalnim arhivima: Zemaljska vlada, Predsjedništvo, Zemaljska vlada Odjel za unutarnje poslove, Zagrebačka županija, Modruško-riječka županija, Pokrajinska uprava za Hrvatsku i Slavoniju, Predsjedništvo, Pokrajinska uprava za Hrvatsku i Slavoniju, Povjereništvo za unutarnje poslove, Primorsko-krajiška oblast, Zagrebačka oblast, Građanski povjerenik za Međimurje i Čakovec, Kotarsko poglavarstvo Kastav, Kotarsko poglavarstvo Županja, Savska banovina, Upravno odjeljenje. Savska banovina, Odjeljak upravnog odjeljenja za državnu zaštitu, Okružni inspektorat Varaždin, Okružni inspektorat Ogulin, Okružni inspektorat Osijek, Banovina Hrvatska, Banska vlast banovine Hrvatske, Kabinet bana, Banovina Hrvatska, Odjel za državnu zaštitu.

Status dostupnosti:

JAVNO

Napomene:

Napomena o snimanju
Gradivo je mikrofilmirano u IHRPH (ZM- 98/1-17).

Vrsta zapisa:

Tekst

Vrsta sadržaja:

Tekstualni dokumenti

Arhivska oznaka:
HR-HDA-1355

Naslov:
Emigracija, zbirka Arhiva Instituta za historiju radničkog pokreta Hrvatske, 1920-1941

Vrijeme nastanka:
1920-1941 g.

Razina:
Zbirka

Klasifikacija:
L.2. - Tematske zbirke

Sadržaj:
Zbirka sadržava spise o djelovanju iseljeništva, ekonomske i političke emigracije (komunisti, fašisti, profašisti, pripadnici građanskih i političkih grupacija), očevidnik iseljeničkih putnica, podatke o boravku stranih državljana u Hrvatskoj, izvještaje o praćenju hrvatskih građana po povratku iz inozemstva, izvještaje o zabrani emigrantskih knjiga, letaka i brošura.

Količina:
0.9 Metar

Vrsta gradiva:
spisi

Jezik:
Hrvatski

Srpski

Pismo:
Latinica

Ćirilica (srpska)

Posjednik:
Hrvatski državni arhiv

Licenca:
Javno dobro

Oznaka arhiva:
HR-HDA

Povijest:
U HDA je zbirka preuzeta 1995. od sljednika IHRPH, tadašnjeg Instituta za suvremenu povijest (akv. br. 52/1995).

Dokumenti su izdvojeni iz fondova koji se nalaze u HDA i regionalnima arhivima: Zemaljska vlada, Predsjedništvo, Zemaljska vlada, Odjel za unutarnje poslove, Zagrebačka županija, Modruško-riječka županija, Pokrajinska uprava za Hrvatsku i Slavoniju, Predsjedništvo, Pokrajinska uprava za Hrvatsku i Slavoniju, Povjereništvo za unutarnje poslove, Primorsko-krajiška oblast, Zagrebačka oblast, Građanski povjerenik za Međimurje u Čakovcu, Kotarsko poglavarstvo Kastav, Kotarsko poglavarstvo Županja, Kotarsko poglavarstvo Samobor, Savska banovina, Upravno odjeljenje, Savska banovina, Odjeljak upravnog odjeljenja za državnu zaštitu, Okružni inspektorat Varaždin, Okružni inspektorat Ogulin, Okružni inspektorat Osijek, Banovina Hrvatska, Banska vlast Banovine Hrvatske, Kabinet bana, Banovina Hrvatska, Odjel za državnu zaštitu,

Redarstveno ravnateljstvo u Zagrebu.

Status dostupnosti:
JAVNO

Napomene:
Napomena o sređenosti
Arhivistički sređeno

Vrsta zapisa:
Tekst

Vrsta sadržaja:
Tekstualni dokumenti

Arhivska oznaka:
HR-HDA-1357

Naslov:
Kontrarevolucija i bjelogardejci, zbirka Arhiva Instituta za historiju radničkog pokreta Hrvatske, 1919-1941

Vrijeme nastanka:
1919-1941 g.

Razina:
Zbirka

Klasifikacija:
L.2. - Tematske zbirke

Sadržaj:
Zbirka sadrži spise koji se odnose na emigrante iz Rusije nakon Revolucije 1917. godine. Uglavnom je riječ o popisima ruskih zarobljenika kao i kasnijih emigranata iz Rusije, okružnicama koje propisuju način postupanja vlasti prema ruskim emigrantima, izvještaji o djelatnostima ruskih organizacija i pojedinaca na tlu Kraljevine Jugoslavije, popisi ruskih izbjeglica zaposlenih u državnoj upravi, popisi ruskih izbjeglica po kotarevima i gradovima, potjernice i potrage za nestalim ruskim emigrantima i osobama sumnjivima zbog špijunaže.
U opisu zbirke naveden popis fondova iz kojih je dokumentacija izdvojena. Spisi su nakon obrade u HDA analitički popisani prema godini nastanka, uz naznaku izvorne oznake predmeta, koliko je bilo moguće utvrditi (kratice oznaka razriješene su u popisu).

Količina:
0.2 Metar

Vrsta gradiva:
spisi

Jezik:
Hrvatski

Srpski

Ruski

Pismo:
Latinica

Posjednik:
Hrvatski državni arhiv

Licenca:
Javno dobro

Oznaka arhiva:
HR-HDA

Povijest:
Zbirka kontrarevolucija i belogardejci oblikovana je u nekadašnjem Arhivu Instituta za historiju radničkog pokreta Hrvatske (AIHRPH) kao jedna od tematskih zbirki izvornoga gradiva pod nazivom kontrarevolucija i belogardejci (naziv zbirke u AIHRPH bio je Grupa X). U HDA je zbirka preuzeta 1995. s ostalim gradivom bivšeg AIHRPH (akv. 52/1995) od tadašnjeg Instituta za suvremenu povijest (danas Hrvatski institut za povijest), a naknadno joj je pridodano i gradivo o kontrarevoluciji i bjelogardejcima pristiglo iz saveznog SUP-a (akv. 2/1967), kao i gradivo pronađeno pri-

likom sređivanja fonda HR-HDA-146. Savska banovina. Prosvjetno odjeljenje 2014. godine Gradivo je analitički popisano.

Status dostupnosti:
JAVNO

Napomene:
Napomena o sređenosti
Arhivistički sređeno.

Vrsta zapisa:
Tekst

Vrsta sadržaja:
Tekstualni dokumenti

Arhivska oznaka:
HR-HDA-1360

Naslov:
Španjolski dobrovoljci, zbirka Arhiva Instituta za historiju radničkog pokreta Hrvatske, 1936-1984

Vrijeme nastanka:
1936-1984 g.

Razina:
Zbirka

Klasifikacija:
L.2. - Tematske zbirke

Sadržaj:
U zbirci se nalaze dokumenti nastali radom Odjeljka za državnu zaštitu Savske banovine i Kabineta bana Banovine Hrvatske, kotarskih načelstava, gradskih policija i drugih ustanova. Sadržani su popisi dragovoljaca i španjolskih boraca po kotarevima, podaci o dragovoljcima-pojedincima, potrage za osobama, dopisi o osobama uhvaćenima pri pokušaju ilegalnog prelaska granice, izdavanju kolektivnih putovnica, komunističkoj propagandi, agitaciji i prikupljanju dobrovoljaca za Španjolsku, zabrani vrbovanja dobrovoljaca u Španjolsku i prikupljanju dobrovoljnih priloga za bivše španjolske dobrovoljce, te preslika popisa španjolskih boraca dobivena od predsjednika Sekcije španjolskih boraca u Zagrebu.

Količina:
0.6 Metar

Vrsta gradiva:
spisi

Jezik:
Hrvatski

Srpski

Španjolski

Francuski

Njemački

Pismo:
Ćirilica (srpska)

Latinica

Posjednik:
Hrvatski državni arhiv

Licenca:
Javno dobro

Oznaka arhiva:
HR-HDA

Povijest:
Zbirka španjolski dobrovoljci nastala je izdvajanjem dokumenata iz fondova različitih središnjih i lokalnih institucija, a gradivo je prikupio Arhiv Instituta za historiju radničkog pokreta Hrvatske (AIHRPH), oblikovavši zbirku poznatu kao "Grupa XVII " (ranije broj zbirke 507). U HDA je zbirka

preuzeta 1995. od sljednika IHRPH, tadašnjeg Instituta za suvremenu povijest (akv. br. 52/1995). Manji dio gradiva uvršten u zbirku prikupljen je u HDA.

Status dostupnosti:
JAVNO

Napomene:
Napomena o sređenosti
Arhivistički sređeno

Vrsta zapisa:
Tekst

Vrsta sadržaja:
Tekstualni dokumenti

Arhivska oznaka:
HR-HDA-1364

Naslov:
Izbori u Kraljevini Jugoslaviji, zbirka Arhiva Instituta za historiju radničkog pokreta Hrvatske, 1917-1942

Vrijeme nastanka:
1917-1942 g.

Razina:
Zbirka

Klasifikacija:
L.2. - Tematske zbirke

Sadržaj:
Dokumenti sadrže izvješća o pripremama i izborima za Narodnu skupštinu, oblasne i gradske povjerenike, radničke komore, sindikate i radničke povjerenike u tvornicama, podatke o sudjelovanju političkih stranaka i grupacija na izborima s rezultatima izbora.

Količina:
2.9 Metar

Vrsta gradiva:
spisi

Jezik:
Hrvatski

Srpski

Pismo:
Latinica

Ćirilica (srpska)

Posjednik:
Hrvatski državni arhiv

Licenca:
Javno dobro

Oznaka arhiva:
HR-HDA

Povijest:
U HDA je zbirka preuzeta 1995. od sljednika IHRPH, tadašnjeg Instituta za suvremenu povijest (akv. br. 52/1995).

Dokumenti su izdvojeni iz fondova koji se nalaze u HDA i regionalnim arhivima: Zemaljska vlada, Predsjedništvo, Zemaljska vlada, Odjel za unutarnje poslove, Zagrebačka županija, Modruško-riječka županija, Pokrajinska uprava za Hrvatsku i Slavoniju, Predsjedništvo, Pokrajinska uprava za Hrvatsku i Slavoniju, Povjereništvo za unutarnje poslove, Primorsko-krajiška oblast, Građanski povjerenik za Međimurje u Čakovcu, Kotarsko poglavarstvo Kastav, Kotarsko poglavarstvo Županja, Kotarsko poglavarstvo Samobor, Kotarsko poglavarstvo Jastrebarsko, Kotarsko poglavarstvo Karlovac, Kotarsko poglavarstvo Udbina, Savska banovina, Upravno odjeljenje, Savska banovina, Odjeljenje upravnog odjeljenja za državnu zaštitu, Okružni inspektorat Varaždin, Okružni inspektorat Ogulin, Okružni inspektorat, Osijek, Okružni inspektorat Čakovec, Banovina Hrvatska, Banska vlast banovine Hrvatske, Kabinet bana, Banovina Hrvatska, Odjel za državnu zaštitu, Redarstveno ravnateljstvo u Zagrebu.

Status dostupnosti:
JAVNO

Napomene:
Napomena o sređenosti
Arhivistički sređeno

Vrsta zapisa:
Tekst

Vrsta sadržaja:
Tekstualni dokumenti

Arhivska oznaka:
HR-HDA-1365

Naslov:
Vjerske zajednice, zbirka Arhiva Instituta za historiju radničkog pokreta Hrvatske, 1918-1941

Vrijeme nastanka:
1918-1941 g.

Razina:
Zbirka

Klasifikacija:
L.2. - Tematske zbirke

Sadržaj:
U zbirku su svrstani predmetni i pojedinačni spisi upravnih tijela od razdoblja Zemaljske vlade do Banovine Hrvatske koji se tematski odnose na praćenje rada raznih vjerskih zajednica, njihovih vođa i pripadnika. Značajnije su zastupljeni pripadnici Katoličke, a manje Pravoslavne crkve, te manjih vjerskih zajednica: Starokršćanske crkve, protestantskih zajednica, Jehovinih svjedoka, cionista, Židovske zajednice.

Većinom su sadržana izvješća policijskih tijela, tijela uprave kotarske i gradske razine upućena zemaljskim i banovinskim upravama nadležnima za unutarnje poslove, a odnose se na praćenje držanja propovijedi, poglavito o propovijedima s protudržavnim sadržajem, podatke o svećeničkim redovima, vjeroučiteljima, župnicima, svećenicima svih konfesija, Katoličkoj akciji. Također, zbirka sadržava i evidencije kažnjenih pravoslavnih svećenika, izvješća sa sinoda starokatoličke crkve, podatke o euharistijskom kongresu održanom u Zagrebu 1930. godine.

Količina:
0.4 Metar

Vrsta gradiva:
spisi

Jezik:
Hrvatski

Pismo:
Latinica

Posjednik:
Hrvatski državni arhiv

Licenca:
Javno dobro

Oznaka arhiva:
HR-HDA

Povijest:
Gradivo je prikupljeno u tematsku zbirku u nekadašnjem Arhivu Instituta za historiju radničkog pokreta Hrvatske (Zbirka AIHRPH Kler: Grupa XXIV). U Hrvatski državni arhiv preuzeto je s ukupnim gradivom bivšega AIHRPH, preuzetoga od njegova sljednika, a današnjeg Hrvatskog instituta za povijest (akv. br. 52/1995).
Gradivo zbirke u AIHRPH-u je bilo složeno uglavnom kronološki s dodjelom inventarnog broja (inv. br.) za svaki izdvojeni predmetni ili pojedinačni spis. Zbirka je nastala izdvajanjem pojedinih predmetnih spisa prema odabranoj temi iz gradiva upravnih tijela djelatnih u razdoblju

1918-1941. Spisi su dijelom izdvojeni na način da su izgubili vezu sa cjelovitim izvornim predmetom, odnosno njegovi se dijelovi mogu nalaziti u izvornom fondu, drugim zbirkama odnosno u zasebnim inventarnim jedinicama iste zbirke. Zbirka je u HDA dobila sadašnju signaturu i naziv Zbirka vjerske zajednice. U Hrvatskom državnom arhivu obavljena je identifikacija stvaratelja spisa i njihovih izvornih oznaka spisa, ukoliko ih je bilo moguće utvrditi. Dio je spisa uložen u fondove HDA kojima pripada prema izvornoj oznaci, uglavnom je bila riječ o spisima koji se nisu odnosili na kler. Ukupno je gradivo zbirke popisano analitički, za spise koji su uloženi u odgovarajući fond ostavljen je opis sadržaja i signatura fonda kojemu su pripojeni, a preostali su spisi zbirke popisani slijedom inventarnih brojeva prema kojima su ranije i citirani.

Status dostupnosti:
JAVNO

Napomene:
Napomena o sređenosti
Arhivistički sređeno

Vrsta zapisa:
Tekst

Vrsta sadržaja:
Tekstualni dokumenti

Arhivska oznaka:
HR-HDA-1367

Naslov:
Ugovori Kraljevine SHS/Kraljevine Jugoslavije, zbirka Arhiva Instituta za historiju radničkog pokreta Hrvatske, 1918-1938

Vrijeme nastanka:
1918-1938 g.

Razina:
Zbirka

Klasifikacija:
L.2. - Tematske zbirke

Sadržaj:
U zbirci se nalaze materijali međunarodnih mirovnih ugovora i konferencija nakon Prvoga svjetskoga rata: Ugovor o miru s Bugarskom, Saint-germainski ugovor s Austrijom, Trianonoski sporazum s Mađarskom, dio Rapalskoga ugovora, Mletačka konferencija u Firenci, Zakon o nadzoru državnih granica, podatci o prikupljanju potpisa u Mađarskoj za reviziju mirovnih ugovora, konferencija socijalne komisije Male Antante, konferencija sa Švicarskom.

Količina:
0.1 Metar

Vrsta gradiva:
spisi

Jezik:
Srpski

Hrvatski

Pismo:
Ćirilica (srpska)

Latinica

Posjednik:
Hrvatski državni arhiv

Licenca:
Javno dobro

Oznaka arhiva:
HR-HDA

Povijest:
U HDA je zbirka preuzeta 1995. od sljednika IHRPH, tadašnjeg Instituta za suvremenu povijest (akv. br. 52/1995).

Dokumenti su izdvojeni iz fondova koji se nalaze u Hrvatskom državnom arhivu i regionalnim arhivima: Zemaljska vlada, Predsjedništvo, Pokrajinska uprava za Hrvatsku i Slavoniju, Predsjedništvo, Zagrebačka oblast, Kotarsko poglavarstvo Kastav, Okružni inspektorat Varaždin, Savska banovina, Odjeljak upravnog odjeljenja za državnu zaštitu.

Status dostupnosti:
JAVNO

Vrsta zapisa:
Tekst

Vrsta sadržaja:
Tekstualni dokumenti

Arhivska oznaka:
HR-HDA-1371

Naslov:
Istaknute osobe radničkog i komunističkog pokreta XX. stoljeća, zbirka Arhiva Instituta za historiju radničkog pokreta Hrvatske, 1900-1975

Vrijeme nastanka:
1900-1975 g.

Razina:
Zbirka

Klasifikacija:
L.2. - Tematske zbirke

Sadržaj:
Zbirka sadržava podatke o istaknutim komunistima (Josip Broz Tito, Pavle Bastajić, August Cesarec, Ante Ciliga, Rodoljub Čolaković, Josip Kraš, Ognjen Prica, Marko Orešković, Đuro Špoljarić, Rade Končar i dr.), sudionicima Oktobarske revolucije (Anton Batelja, Emil Čop, Dragutin Štefančić, Mile Ogrizović, Grgo Šestan i dr.), pripadnicima sindikalnoga i radničkoga pokreta (Franjo Gaži, Josip Horvat, Dragutin Saili, Matija Uradin i dr.), biografske jedinice o narodnim herojima Narodne Republike Hrvatske (A-Ž) i biografske jedinice o istaknutim pojedincima Hrvatske.

Količina:
3.4 Metar

Vrsta gradiva:
spisi

Jezik:
Hrvatski

Pismo:
Latinica

Posjednik:
Hrvatski državni arhiv

Licenca:
Javno dobro

Oznaka arhiva:
HR-HDA

Povijest:
U HDA je zbirka preuzeta 1995. od sljednika IHRPH, tadašnjeg Instituta za suvremenu povijest (akv. br. 52/1995).
Zbirka je nastala spajanjem nekoliko zbirki: Komunisti pojedinci (Grupa XIX), Istaknute osobe XX. stoljeća, Sudionici Oktobarske revolucije, Razni sudionici sindikalnoga i radničkoga pokreta, Narodni heroji i Razne osobe (biografske jedinice za Enciklopediju Jugoslavije).

Status dostupnosti:
JAVNO

Napomene:
Napomena o sređenosti
Arhivistički sređeno

Vrsta zapisa:
Tekst

Vrsta sadržaja:
Tekstualni dokumenti

Arhivska oznaka:
HR-HDA-1374

Naslov:
Zbirka prijepisa dokumenata o stradanjima Hrvata po završetku Drugoga svjetskog rata iz Public Record Office-a u Londonu, 1944-1946

Vrijeme nastanka:
1944-1946 g.

Razina:
Zbirka

Klasifikacija:
L.2. - Tematske zbirke

Sadržaj:
Zbirka sadrži prijepise dokumenata koje je Milan Blažeković pribavio iz Public Record Office-a u Londonu, a koji se odnose na izručivanje Hrvata po završetku Drugoga svjetskog rata (o njihovom suđenju u Jugoslaviji i reakcijama međunarodne zajednice).

Količina:
0.1 Metar

Vrsta gradiva:
spisi

Jezik:
Hrvatski

Engleski

Pismo:
Latinica

Posjednik:
Hrvatski državni arhiv

Licenca:
Javno dobro

Oznaka arhiva:
HR-HDA

Povijest:
Hrvatski državni arhiv došao je u posjed gradiva darovanjem Milana Blažekovića (broj akv. 16/1998).

Status dostupnosti:
JAVNO

Napomene:
Napomena o sređenosti
Osnovno sređeno

Vrsta zapisa:
Tekst

Vrsta sadržaja:
Tekstualni dokumenti

Arhivska oznaka:
HR-HDA-1377

Naslov:
Periodika političkih stranaka i sindikata, zbirka Arhiva Instituta za historiju radničkog pokreta Hrvatske, 1920-1950

Vrijeme nastanka:
1920-1950 g.

Razina:
Zbirka

Klasifikacija:
L.2. - Tematske zbirke

Sadržaj:
U zbirci se nalaze primjerci različitih novinskih izdanja: bilteni, novine, časopisi, radio-izvješća: ZAVNOH-a, KPH, KPJ, SKOJ-a, USAOH-a, USAOJ-a, AFŽ-a, Vrhovnoga štaba NOV i POJ, Zagrebačke brigade KNOJ-a, Štaba I. korpusa NOV Hrvatske, VI. korpusa NOVJ, Glavnoga štaba NOV in PO Slovenije, AFŽ-a Makedonije, Dinarske vojno-četničke divizije, Telegrafske agencije Nova Jugoslavija, Tanjug-a, Hrvatskoga ustaškoga oslobodilačkoga pokreta, Ženske loze hrvatskoga ustaškog pokreta, Ustaškoga nakladnoga zavoda, Hrvatskoga ustaškoga stana, Vinkovci, VII. ustaškoga stajačkoga zdruga, Hrvatske republičke radničke omladine, HSS-a, I. čete I. bataljona OZNA brigade, Notiziario per i combattenti italiani antifaseisti in Jugoslavia, Srpski pravoslavni četnički kalendar.

Količina:
5 Metar

Vrsta gradiva:
tiskovine, kartoteka

Jezik:
Hrvatski

Srpski

Pismo:
Ćirilica (srpska)

Latinica

Posjednik:
Hrvatski državni arhiv

Licenca:
Javno dobro

Oznaka arhiva:
HR-HDA

Povijest:
U HDA je zbirka preuzeta 1995. od sljednika IHRPH, tadašnjeg Instituta za suvremenu povijest (akv. br. 52/1995).

Status dostupnosti:
JAVNO

Napomene:
Napomena o sređenosti
Arhivistički sređeno

Vrsta zapisa:
Tekst

Vrsta sadržaja:
Tekstualni dokumenti



Arhivska oznaka:
HR-HDA-1379

Naslov:
Zbirka fotografija radničkog i komunističkog pokreta, 1896 - 1962

Vrijeme nastanka:
1896-1962 g.

Razina:
Zbirka

Klasifikacija:
L.1.7. - Fotografije

Sadržaj:
Zbirka je oblikovana u Arhivu Instituta za suvremenu povijest, a sadrži portrete osoba, raznih partizanskih brigada i boraca.

Količina:
5960 Komad

Jezik:
Hrvatski

Srpski

Posjednik:
Hrvatski državni arhiv

Licenca:
Javno dobro

Oznaka arhiva:
HR-HDA

Povijest:
Hrvatski državni arhiv došao je u posjed gradiva zbirke po službenoj dužnosti 1995. godine nakon pripajanja Arhiva Instituta za suvremenu povijest (Institut za historiju radničkog pokreta Hrvatske, danas Hrvatski institut za povijest). Prilikom udruživanja AISP-a u HDA preuzeti su svi fondovi i zbirke AISP-a (akv. 52/1995).

Status dostupnosti:
JAVNO

Napomene:
Opća napomena
Sačuvanost: Fotografije su sačuvane u dobrom stanju.

Napomena o izlučivanju
Nije vršeno izlučivanje. Gradivo je predviđeno za trajno čuvanje.

Napomena o sređenosti
Arhivistički sređeno.

Vrsta zapisa:
Slika

Vrsta sadržaja:
Fotografije



Arhivska oznaka:
HR-HDA-1427

Naslov:
Zbirka fotografija Središnjeg fotolaboratorija Hrvatskoga državnog arhiva, 1993-2025

Vrijeme nastanka:
1993-2025 g.

Razina:
Zbirka

Klasifikacija:
L.1.7. - Fotografije

Sadržaj:
Zbirka je nastala radom Središnjeg fotolaboratorija HDA od 1993. godine do danas. Tematski su snimci podijeljeni na posjete raznih delegacija Hrvatskome državnom arhivu, izložbe i promocije u HDA, službena putovanja djelatnika HDA, fotografije zgrade HDA i ostalih državnih arhiva, ispraćaje djelatnika HDA u mirovinu, komemoracije, repro fotografije, snimke arhivskog gradiva koje se čuva u HDA te snimke arhivskog gradiva koje se čuva u drugim arhivima. Snimci nastali do 2001. godine isključivo su na filmu, a nakon 2003. u potpunosti se prešlo na snimanje digitalnim kamerama.

Količina:
16625 Komad

Jezik:
Hrvatski

Pismo:
Latinica

Posjednik:
Hrvatski državni arhiv

Licenca:
Javno dobro

Oznaka arhiva:
HR-HDA

Povijest:
Zbirka je nastala radom fotografa Središnjeg fotolaboratorija Hrvatskoga državnog arhiva čiji su snimatelji pratili razne manifestacije vezane uz djelatnost Arhiva. Snimatelji fotografija su Ivan Majdak, Zvonimir Bariče-vić, Marija Župčić, Damir Pildek, Robert Perović, Stjepan Šlogar, Marijan Jakupec, Elvira Dubić i Fran Hitrec.

Status dostupnosti:
JAVNO

Napomene:
Opća napomena
Sačuvanost: Negativi i dijapozitivi su sačuvani u vrlo dobrom stanju.

Napomena o izlučivanju
Gradivo je predviđeno za trajno čuvanje. Izlučivanje nije provedeno.

Napomena o sređenosti
Arhivistički sređeno

Vrsta zapisa:
Slika

Vrsta sadržaja:
Fotografije



Arhivska oznaka:
HR-HDA-1439

Naslov:
Zbirka fotografija Aleksandra Kukeca, 1954-2021

Vrijeme nastanka:
1954-2021 g.

Razina:
Zbirka

Klasifikacija:
L.1.7. - Fotografije

Sadržaj:
Zbirka sadrži snimke Zagreba nastale između sedamdesetih i sredine devedesetih godina prošlog stoljeća, autorove portrete istaknutih osoba iz javnoga i kulturnog života Hrvatske u razdoblju od 1990. do 1995. godine, portrete hrvatskih umjetnika, zatim portrete članova družbe "Braća hrvatskog zmaja", hrvatske likovne umjetnike, reprodukcije radova hrvatskoga kipara Ivana Meštrovića, motive Brača između 1959. i 1989. godine, postave izložbi, izložbene fotografije, obiteljske fotografije te negativi i dijapozitivi koji pripadaju raznoj tematici. Dio zbirke je i gradivo koje nije fotografsko, a koje je vezano uz autora i članove obitelji Kukec (plakati, umjetničke slike, diploma, autorski radovi Vanje Kukeca, medalje, ordeni, novinski isječci).

Količina:
2934 Komad

0.1 Metar

Vrsta gradiva:
fotografije

spisi

umjetničke slike

plakati

Jezik:
Hrvatski

Pismo:
Latinica

Posjednik:
Hrvatski državni arhiv

Licenca:
Javno dobro

Zaštićeno autorskim pravom

Zaštićeno autorskim pravom - dopušteno nekomercijalno korištenje

Oznaka arhiva:
HR-HDA

Povijest:
Dio zbirke autor je darovao Hrvatskome državnom arhivu zajedno s radovima Milana Fizija 1996. godine, dok je ostatak otkupljen od autora 2010. i 2019. godine (br. akv.: 52/1996, 65/2010 i 10/2019). Vanja Kukec je

2024. poklonila HDA ostatak gradiva (fotografije i ostalo arhivsko gradivo),
br. akv. 1/2025.

Status dostupnosti:
JAVNO

Napomene:
Opća napomena
Sačuvanost: Negativi i dijapozitivi su u dobrom stanju.

Napomena o izlučivanju
Gradivo je predviđeno za trajno čuvanje. Izlučivanje nije provedeno.

Napomena o sređenosti
Arhivistički sređeno

Vrsta zapisa:
Slika

Vrsta sadržaja:
Fotografije

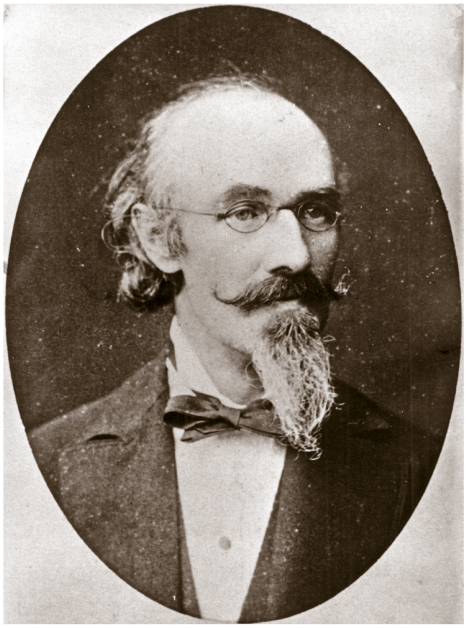

Arhivska oznaka:
HR-HDA-1442

Naslov:
Fotografije Ivana Standla, zbirka Hrvatskoga državnog arhiva, 1865-1895

Vrijeme nastanka:
1865-1895 g.

Razina:
Zbirka

Klasifikacija:
L.1.7. - Fotografije

Sadržaj:
Zbirka se sastoji od fotografskog gradiva nastaloga djelovanjem hrvatskog fotografa Ivana Standla. Sastoji se od pet serija: 1. Zagreb, 2. Knjiga „Fotografijske slike iz Hrvatske, Slavonije i Dalmacije“ iz 1870. godine, 3. Fotografije iz mape "Slike zagrebačkog potresa od 9. studenog 1880.", 4. Portreti i 5. Razno.

Količina:
197 Komad

Jezik:
Hrvatski

Njemački

Pismo:
Latinica

Posjednik:
Hrvatski državni arhiv

Licenca:
Javno dobro

Oznaka arhiva:
HR-HDA

Povijest:
Dio zbirke otkupljen je 1951. godine, a Fototeci ju je 1996. godine predao Odsjek za novije arhivsko gradivo Hrvatskoga državnog arhiva. Album "Fotografijske slike iz Hrvatske, Slavonije i Dalmacije" preuzet je od Knjižnice HDA 2007. godine, fotografije iz mape "Slike zagrebačkog potresa od 9. studenog 1880." od Odsjeka za starije arhivsko gradivo HDA 2008. godine dok je ostatak sakupljen iz različitih akvizicija.
Br.akv.: 14/1951, 19/1991 i 21/2019.

Status dostupnosti:
JAVNO

Napomene:
Opća napomena
Sačuvanost: Dio fotografija je oštećen.

Napomena o izlučivanju
Gradivo je predviđeno za trajno čuvanje. Izlučivanje nije provedeno.

Napomena o sređenosti
Arhivistički sređeno

Vrsta zapisa:
Slika

Vrsta sadržaja:
Fotografije

Arhivska oznaka:
HR-HDA-1446

Naslov:
Fotografije tvrtke Griesbach i Knaus, zbirka Hrvatskoga državnog arhiva, 1927-1942

Vrijeme nastanka:
1927-1942 g.

Razina:
Zbirka

Klasifikacija:
L.1.7. - Fotografije

Sadržaj:
Na negativima i pozitivima izvedenima u formi fotorazglednica objedinjenih u 9 tematskih albuma (i jedan album s motivima Zagreba i hrvatskog sela drugačijeg formata) zabilježeni su motivi onodobne Kraljevine Jugoslavije i manje NDH, u razdoblju od 15 godina. Izdavanjem fotorazglednica s motivima krajolika i gradskih prizora tvrtka je istodobno s promoviranjem prirodnih ljepota zemlje pokušala promicati također i kvalitetnu fotografiju. Negativi su najvećim dijelom izvedeni na brom-srebro želatinskim staklenim pločama, a tek manji dio na plan filmu veličine 10x15 cm na nitroceluloznoj podlozi. Po sređivanju zbirke negativi i pozitivi odvojeni su u zasebne serije, a serija pozitiva dodatno je razložena na podserije prema sadržaju fotoalbuma:

-Album 1: Hrvatska i Slavonija
-Album 2: Gorski Kotar i Plitvice
-Album 3: Hrvatsko primorje
-Album 4: Jadran
-Album 5: Južna Dalmacija i Crna Gora
-Album 6: Bosna
-Album 7: Srbija, Vojvodina, Kosovo i Makedonija
-Album 8: Dalmacija i Hercegovina
- Album 9: Dravska banovina
-Album 10: Zagreb i hrvatsko selo.

Količina:
7006 Komad

Jezik:
Hrvatski

Pismo:
Latinica

Posjednik:
Hrvatski državni arhiv

Licenca:
Javno dobro

Oznaka arhiva:
HR-HDA

Povijest:
Zbirka je dijelom zatečena u Agenciji za fotodokumentaciju, dok je najveći dio preuzet od Nacionalne i sveučilišne knjižnice prigodom predaje stotinjak dužnih metara rinfuzne arhivske građe 26. siječnja 1979. i 9. srpnja 1984. (zavedeno u knjizi akvizicija pod brojevima 4/1984 i 20/1984). Po razvrstavanju građe u fondove i zbirke HDA ostale su dvije kutije negativa

na staklu i pozitiva koji su popisani u Odsjeku za novije arhivsko gradivo i 30. travnja 1996. godine predani Središnjem fotolaboratoriju u kojem je nastavljena njihova daljnja obrada.

Status dostupnosti:
JAVNO

Napomene:
Opća napomena
Sačuvanost: Dio negativa na staklu je oštećen uslijed pucanja podloge, a fotoalbumi su u lošem stanju te potrebuju restauraciju i ponovno uvezivanje.

Napomena o izlučivanju
Gradivo je predviđeno za trajno čuvanje. Izlučivanje nije provedeno.

Napomena o sređenosti
Arhivistički sređeno

Vrsta zapisa:
Slika

Vrsta sadržaja:
Fotografije



Arhivska oznaka:
HR-HDA-1447

Naslov:
Zbirka fotografija "Bijela flota Jadrolinije" Đure Griesbacha, 1955-1970

Vrijeme nastanka:
1955-1970 g.

Razina:
Zbirka

Klasifikacija:
L.1.7. - Fotografije

Sadržaj:
Zbirka se sastoji od crno bijelih i kolor negativa i dijapozitiva raznih formata na kojima su prikazani putnički brodovi Jadrolinije u razdoblju pedesetih i šezdesetih godina prošloga stoljeća. Osim portreta brodova na snimcima su zabilježeni brodski interijeri, posada, putnici te razna mjesta na Sredozemlju. Ukupno su portretirana 24 broda, i to redom s obzirom na godinu izgradnje Knin, Sinj, Partizanka, Lastovo, Proleterka, Vladimir Nazor, Aleksa Šantić (stari brod i nova jahta), Ivan Cankar, Vuk Karadžić, Osijek, Maribor, Mostar, Novi Sad, Ohrid, Jugoslavija, Jadran, Jedinstvo, Takovo, Trogir, Opatija, trajekt Liburnija, Dalmacija, Istra te hidrokrilac Vihor.

Količina:
1094 Komad

Jezik:
Hrvatski

Pismo:
Latinica

Posjednik:
Hrvatski državni arhiv

Licenca:
Javno dobro

Zaštićeno autorskim pravom

Oznaka arhiva:
HR-HDA

Povijest:
Zbirku je Hrvatski državni arhiv preuzeo 2004. godine. Br.akv.: 19/2004.

Status dostupnosti:
JAVNO

Napomene:
Opća napomena
Sačuvanost: Negativi su sačuvani u dobrom stanju.

Napomena o izlučivanju
Gradivo je predviđeno za trajno čuvanje. Izlučivanje nije provedeno.

Napomena o sređenosti
Arhivistički sređeno

Vrsta zapisa:

Slika

Vrsta sadržaja:
Fotografije

Arhivska oznaka:
HR-HDA-1494

Naslov:
Konzulati Nezavisne Države Hrvatske (fragmenti), zbirka Hrvatskog državnog arhiva, 1941-1945

Vrijeme nastanka:
1941-1945 g.

Razina:
Zbirka

Klasifikacija:
L.2. - Tematske zbirke

Sadržaj:
Sadrži gradivo više konzulata: izvješća i korespondenciju Generalnog konzulata iz Beča s Ministarstvom vanjskih poslova , izvješća Konzulata iz Ljubljane, politička izvješća i izvješća o pisanju talijanskog tiska s izrescima iz novina Generalnog konzulata iz Milana, izvješća i novinske isječke iz Generalnog konzulata u Pragu, izvješća Ministarstvu vanjskih poslova, popise osoba kojima su izdane putnice, molbe pojedinaca za dodjelu novčane pomoći zbog izvanrednih okolnosti/izbjeglice i sl./ te korespondenciju Konzulata iz Rijeke s lokalnim organima na Sušaku i njemačkim vlastima u Rijeci, jedan spis Generalnog konuzulata iz Zadra,- zapisnike sjednica Trgovačkog izaslanstva NDH u Zürichu, iz prosinca 1944. godine.

Količina:
0.05 Metar

Vrsta gradiva:
spisi

Jezik:
Hrvatski

Njemački

Talijanski

Pismo:
Latinica

Posjednik:
Hrvatski državni arhiv

Licenca:
Javno dobro

Oznaka arhiva:
HR-HDA

Povijest:
Gradivo je izdvojeno radom na drugim fondovima te izdvajanjem iz gradiva fonda HR-HDA-1561 Služba državne sigurnosti RSUP-a SRH, preuzetoga po službenoj dužnosti 1993. godine (knj. akvizicije br. 46/1993).

Status dostupnosti:
JAVNO

Napomene:

Napomena o sređenosti
Nesređeno

Vrsta zapisa:
Tekst

Vrsta sadržaja:
Tekstualni dokumenti

Arhivska oznaka:
HR-HDA-1515

Naslov:
Župske redarstvene oblasti Nezavisne Države Hrvatske (fragmenti), zbirka Hrvatskog državnog arhiva, 1941-1945

Vrijeme nastanka:
1941-1945 g.

Razina:
Zbirka

Klasifikacija:
L.2. - Tematske zbirke

Sadržaj:
Zbirku čini razna prepiska, izvještaji i slično župskih redarstvenih oblasti (ŽRO) Nova Gradiška, Banja Luka, Bihać, Bjelovar, Brod na Savi, Dubrovnik, Gospić, Karlovac, Knin, Mostar, Ogulin, Omiš, Osijek, Sarajevo, Senj, Split, Šibenik, Tuzla, Varaždin, Vukovar, ispostava župskih redarstvenih oblasti Bosanski Brod, Kraljevica, Pag, Petrinja, Požega, Sisak, Vinkovci, Zemun te Redarstvene oblasti Sušak Upravnog povjerenstva za područje Sušak-Krk. Sačuvane su i dvije uredske knjige ŽRO Nova Gradiška: tajni urudžbeni zapisnik za 1942. i kazalo uz tajni urudžbeni zapisnik za 1944. godinu.

Količina:
0.5 Metar

Vrsta gradiva:
spisi

knjige

Jezik:
Hrvatski

Pismo:
Latinica

Posjednik:
Hrvatski državni arhiv

Licenca:
Javno dobro

Oznaka arhiva:
HR-HDA

Povijest:
Gradivo je jednim dijelom izdvojeno iz drugih fondova, najčešće iz fonda HR-HDA-1561. Služba državne sigurnosti RSUP-a SRH, preuzetog u HDA 1993. godine (akv. br. 46/1993, 47/1993), a drugim dijelom je preuzeto 1995. od tadašnjeg Instituta za suvremenu povijest (akv. 52/1995), kao sljednika nekadašnjeg Instituta za historiju radničkog pokreta Hrvatske i njegovog Arhiva. Ondje je gradivo bilo obrađeno u zbirci NG (neprijateljska građa).

Status dostupnosti:
JAVNO

Napomene:
Opća napomena

Sačuvanost:Gradivo je sačuvano izrazito fragmentarno.

Napomena o sređenosti
Osnovno sređeno

Vrsta zapisa:
Tekst

Vrsta sadržaja:
Tekstualni dokumenti

Arhivska oznaka:
HR-HDA-1549

Naslov:
Zapisi upravnih i vojnih vlasti Nezavisne Države Hrvatske, zbirka Uprave državne bezbjednosti, 1932-1960

Vrijeme nastanka:
1932-1960 g.

Razina:
Zbirka

Klasifikacija:
L.2. - Tematske zbirke

Sadržaj:
Gradivo obuhvaća spise razvrstane u tematske skupine označene rimskim brojevima: obavještajni materijali (I), policija (II), oružane snage NDH (III), politički zatvorenici (IV), ustaški pokret (VI). U njemu se spominju pripadnici oružanih snaga NDH, policije ili obavještajci u najrazličitijem kontekstu, ali mnogim dokumentima manjkaju osnovna obilježja: ime ustanove stvaratelja ili ime primaoca, datum, žig, potpis, pa se često ne može precizirati o kakvim se dokumentima radi i čijim su radom nastali.

Količina:
27 Metar

Vrsta gradiva:
spisi

kartoteka

Jezik:
Hrvatski

Srpski

Pismo:
Latinica

Posjednik:
Hrvatski državni arhiv

Licenca:
Javno dobro

Oznaka arhiva:
HR-HDA

Povijest:
Zbirka je preuzeta 1993. godine od MUP-a RH, po službenoj dužnosti (akv. br. 46/1993). Gradivo obuhvaća nekoliko serija spisa prikupljenih po poslijeratnim vlastima tj. OZNI i UDBI kasnije SDS RSUP-a) koji nisu bili zanimljivi za uklapanje u tematsku povijesnu zbirku dokumenata SDS-a ili u osobne policijske dosjee građana. Ovi materijali obrađeni su u Republičkom sekretarijatu za unutrašnje poslove posebnim sustavom indeksiranja, kojime su obrađena sva imena koja se u sadržaju pojedinih dokumenata spominju, bez obzira na njihov značaj i kontekst. Izrađena kazala smještena su u veći broj arhivskih kutija (21 kutija). Za svako ime je potrebno pretražiti veći broj stranica u kazalu, te veći broj tematskih skupina (I-IV, VI).

Status dostupnosti:
JAVNO

Napomene:
Opća napomena
Sačuvanost:Skupina V. nedostaje, a njezin sadržaj nije poznat.

Napomena o sređenosti
Osnovno sređeno

Napomena o snimanju
Gradivo zbirke je digitalizirano.

Napomena o restauriranju
Restaurirani su pojedini spisi

Vrsta zapisa:
Tekst

Vrsta sadržaja:
Tekstualni dokumenti

Arhivska oznaka:
HR-HDA-1552

Naslov:
Sudovi, zbirka Arhiva Instituta za historiju radničkog pokreta Hrvatske, 1918-1941

Vrijeme nastanka:
1918-1941 g.

Razina:
Zbirka

Klasifikacija:
L.2. - Tematske zbirke

Sadržaj:
Zbirku čine spisi vezani uz procese vođene protiv komunista i komunističke djelatnosti u raznim oblicima, protiv Stjepana Radića i HSS-ovaca, spisi koji se odnose na procese zbog povrede zakona o štampi (uključeni su i procesi vođeni protiv komunističkog te pravaškog i HSS-ovskog tiska), uvreda političkog, a najčešće i privatnog karaktera, pronevjera, uvreda vlade, odnosno kralja kao i razni drugi predmeti. Zbirka sadrži i predmete vezane uz zabranu letaka komunističkog sadržaja ili pojedinih brojeva časopisa različite političke orijentacije (Grafički radnik, Slobodni glas, Narodni val, Hrvat, Dom, Hrvatski radnik, Riječ itd.). Ukupno sadrži predmete 361 sudskog procesa vođenog pred Sudbenim stolom u Zagrebu, Upravnim sudom u Zagrebu, Državnim sudom za zaštitu države u Beogradu i drugim sudovima (kotarski sudovi iz Koprivnice i Zagreba, okružni sud u Osijeku, Splitu i Beogradu), u kojima se kao tužiteljska strana javljaju državna odvjetništva u Osijeku, Splitu i Zagrebu, Državno nadodvjetništvo u Zagrebu, odnosno državni tužilac za zaštitu države u Beogradu.

Količina:
5.5 Metar

Vrsta gradiva:
spisi

plakati

Jezik:
Hrvatski

Srpski

Pismo:
Latinica

Ćirilica (srpska)

Posjednik:
Hrvatski državni arhiv

Licenca:
Javno dobro

Oznaka arhiva:
HR-HDA

Povijest:
Zbirka sudskih spisa nastala je u Institutu za historiju radničkog pokreta Hrvatske u Zagrebu kao rezultat prikupljanja gradiva vezanog uz povijest radničkog pokreta Hrvatske. U Hrvatski državni arhiv primljena je od Instituta za suvremenu povijest, sa svim gradivom pripojenog bivšeg Arhiva

IHRPH 1995. godine(knjiga akvizicija br. 52/1995). Svrha joj je bilaokupiti povjerljive sudske procese, odnosno predmete protiv komunista i drugih važnijih političkih osoba u razdoblju između dva svjetska rata.
Gradivo je najvećim dijelom obrađeno u Institutu za historiju radničkog pokreta, a označeno je inventarnim brojevima (ZB-S-1/1 do ZB-S-54/361), koji prate kronološki i institucionalni slijed popisanih predmeta. Predmeti su opisani regestima, u analitičkom inventaru Instituta. Kao nadopuna regestima dodata su kazala: osobnih imena (sa zanimanjem optuženog, te datumom i mjestom rođenja), predmetnih i geografskih pojmova.Izrađen je i popis novina i časopisa, letaka i knjiga priloženih sudskim predmetima.

U HDA je izrađen sumarni inventar, koji prati redoslijed brojeva dodijeljenih u Institutu za historiju radničkog pokreta, čemu je pridodato nešto gradiva bez inventarnih brojeva. Ono je sređeno prema izvornim oznakama spisa.

Status dostupnosti:
JAVNO

Napomene:
Napomena o sređenosti
Arhivistički sređeno

Vrsta zapisa:
Tekst

Vrsta sadržaja:
Tekstualni dokumenti

Arhivska oznaka:
HR-DASK-507

Naslov:
Seljačke radne zadruge s područja Gline

Vrijeme nastanka:
1946-1955 g.

Razina:
Zbirka

Klasifikacija:
G.2.1.3. - Zadruge (1945-1990)

Sadržaj:
Zbirka sadrži fragmente gradiva nastalog radom malih seljačkih radnih zadruga sa područja Gline i to: SRZ "Šakić Nikola" Brnjeuška, SRZ "Partizan" Drenovac, SRZ "Bratstvo-Jedinstvo" Donje Selište, SRZ "Milan Despot" Mala Solina, SRZ "Sloboda" Roviška, SRZ "Joso Marjanović" Velika Solina, SRZ "Vasilj Gaćeša" Vlahović.

Količina:
0.6 Metar

Vrsta gradiva:
knjige

spisi

Posjednik:
Državni arhiv u Sisku

Oznaka arhiva:
HR-DASK

Status dostupnosti:
JAVNO

Napomene:
Opća napomena
Osobni podaci: NE;Autorska prava : NE

Napomena o sređenosti
Osnovno sređeno

Arhivska oznaka:
HR-DASK-583

Naslov:
Zbirka karata, planova i mapa, 1786-2016

Vrijeme nastanka:
1786-2016 g.

Razina:
Zbirka

Klasifikacija:
L.1.5. - Planovi i nacrti

Sadržaj:
Topografske karte, planovi (katastarski, urbanistički..), demografske projekcije, karta poštanskih postaja i dr.

Količina:
6 Dužni metar

Jezik:
Hrvatski

Posjednik:
Državni arhiv u Sisku

Oznaka arhiva:
HR-DASK

Povijest:
Arhivsko gradivo Zbirke planova i mapa preuzeto je 1985., 2011., 2016. i 2017. godine. Gradivo sadrži mape i planove Općinskog zavoda za katastar i geodetske poslove Sisak preuzete 1985. godine, otkupljene povjesne karte od g. Gorana Devića 2011. i g. Mate Adamovića 2016., te otkupljenu poštansku kartu od g. Dnjepra Devića 2017. godine. Prilikom preuzimanja načinjen je popis preuzetog gradiva po kome zbirka sadrži 63 komada zemljopisnih karata, planova i mapa.

Status dostupnosti:
JAVNO

Napomene:
Opća napomena
Osobni podaci: NE;Autorska prava : NE

Napomena o sređenosti
Arhivistički sređeno (AI, 2017.), E-baza

Zbirku je potrebno revidirati zbog velike količine novopridošlog gradiva i analitički opisati te digitalizirati novo gradivo

Preuzimanje
Gradivo Zbirke planova i mapa preuzeto je po službenoj dužnosti i otkupom. Preuzimanje gradiva zavedeno je u Knjigu primljenog arhivskog gradiva: na stranici 352 pod rednim brojem 358, na temelju Otkupnog ugovora od g. Gorana Devića KLASA:612-06/11-01/58, URBROJ: 2176-83-11-02 od 28. 12. 2011.; na stranici 436 pod rednim brojem 487, na temelju Otkupnog ugovora od g. Mate Adamovića KLASA:612-06/16-01/42, URBROJ:2176-81-16-03 od 23.09. 2016.; na stranici 447 pod rednim brojem 503, na temelju Otkupnog ugovora od g. Dnjepra Devića KLASA:612-06/17-01/28, URBROJ:2176-81-17-03 od 12.06. 2017.; na temelju Otkupnog ugovora od g. R. Perekovića KLASA:612-06/13-01/45, URBROJ:2176-83-13-01 od 23.09. 2013.; na

stranici 183 pod rednim brojem 116, preuzeto po službenoj dužnosti, reg. br. 223-1/85. od 19. 04. 1985. godine.

Vrsta zapisa:
Slika

Vrsta sadržaja:
Karte i planovi

Arhivska oznaka:
HR-DASK-584

Naslov:
Zbirka letaka

Vrijeme nastanka:
1918-1929 g.

Razina:
Zbirka

Klasifikacija:
L.1.9. - Tiskovine

Količina:
0 Metar

Posjednik:
Državni arhiv u Sisku

Oznaka arhiva:
HR-DASK

Status dostupnosti:
JAVNO

Napomene:
Opća napomena
Osobni podaci: NE;Autorska prava : NE

Napomena o sređenosti
Nesređeno

Arhivska oznaka:
HR-DASK-840

Naslov:
Zbirka gradiva Muzeja Novska, 1872-1988

Vrijeme nastanka:
1872-1988 g.

Razina:
Zbirka

Klasifikacija:
E.1.3. - Muzeji i galerije

Sadržaj:
Zbirka sadrži školske spomenice s područja Novske, povijesti župa, evidencije zanatlija, osobnu dokumentaciju i radove pojedinaca, monografije i kronologije mjesta, originale, prijepise i preslike dokumenata o radničkom pokretu, aktivnosti pojedinih društvenih i političkih organizacija iz socijalističkog razdoblja, izvještaji o kretanju i akcijama narodnooslobodilačke vojske, popisi žrtava fašističkog terora i ratnih zločinaca II. svjetskog rata i dr.

Količina:
2.23 Dužni metar

Vrsta gradiva:
spisi

crtež

Jezik:
Hrvatski

Pismo:
Latinica

Posjednik:
Državni arhiv u Sisku

Oznaka arhiva:
HR-DASK

Povijest:
Gradivo zbirke prikupio je bivši Zavičajni muzej Novske, a po prestanku njegova djelovanja gradivo je preuzeo Arhiv.

Status dostupnosti:
JAVNO

Napomene:
Opća napomena
Osobni podaci: NE;Autorska prava : NE

Napomena o sređenosti
Arhivistički sređeno

Preuzimanje
Preuzeto po službenoj dužnosti, 25.4. 2003. godine.
Knjiga akvizicija br.233.

Vrsta zapisa:
Tekst

Vrsta sadržaja:
Tekstualni dokumenti

Arhivska oznaka:
HR-DASB-355

Naslov:
Zbirka zvučnih i video zapisa (arhivska zbirka, 1977-2010)

Vrijeme nastanka:
1977-2010 g.

Razina:
Zbirka

Klasifikacija:
0. - ZVUČNI ZAPISI

Posjednik:
Državni arhiv u Slavonskom Brodu

Licenca:
Javno dobro

Oznaka arhiva:
HR-DASB

Status dostupnosti:
JAVNO

Napomene:
Opća napomena
Osobni podaci: NE;Autorska prava : NE

Napomena o sređenosti
Nesređeno

Vrsta zapisa:
Zvuk

Vrsta sadržaja:
Zvučni zapisi

Arhivska oznaka:
HR-DASB-365

Naslov:
Zbirka obrazovnih filmova (gradivo preuzeto u HDA)

Vrijeme nastanka:
1945 g.

Razina:
Zbirka

Klasifikacija:
N. - FILMSKI ZAPISI

Količina:
1 Metar

Posjednik:
Državni arhiv u Slavonskom Brodu

Licenca:
Javno dobro

Oznaka arhiva:
HR-DASB

Status dostupnosti:
JAVNO

Napomene:
Opća napomena
Osobni podaci: NE;Autorska prava : NE

Napomena o sređenosti
Osnovno sređeno

Vrsta zapisa:
Zvuk

Vrsta sadržaja:
Zvučni zapisi

Arhivska oznaka:
HR-DABJ-592

Naslov:
Zbirka matičnih knjiga židovskih bogoštovnih općina (arhivska zbirka, 1784-1944)

Vrijeme nastanka:
1784-1944 g.

Razina:
Zbirka

Klasifikacija:
L.1.3. - Matične knjige

Količina:
0.5 Dužni metar

20 Knjiga

Vrsta gradiva:
knjige

Posjednik:
Državni arhiv u Bjelovaru

Licenca:
Imenovanje - Nekomercijalno - Bez prerada (CC BY-NC-ND)

Mjesto (grad/općina):
BJELOVAR

DARUVAR

KRIŽEVCI

Oznaka arhiva:
HR-DABJ

Status dostupnosti:
JAVNO

Napomene:
Napomena o sređenosti
Arhivistički sređeno

Vrsta zapisa:
Tekst

Vrsta sadržaja:
Tekstualni dokumenti

Arhivska oznaka:
HR-DABJ-294

Naslov:
Zbirka memoarskog gradiva o radničkom pokretu (arhivska zbirka, 1951-1962)

Vrijeme nastanka:
1951-1962 g.

Razina:
Zbirka

Klasifikacija:
L.2. - Tematske zbirke

Sadržaj:
Arhivski fond sadrži prijepise dokumenata o razvoju KP i NOB-e na području Bjelovara i okolice.

Količina:
0.6 Dužni metar

6 Kutija

Vrsta gradiva:
spisi

Jezik:
Hrvatski

Pismo:
Latinica

Posjednik:
Državni arhiv u Bjelovaru

Licenca:
Imenovanje - Nekomercijalno - Bez prerada (CC BY-NC-ND)

Oznaka arhiva:
HR-DABJ

Povijest:
Arhivsko gradivo je predano od strane Komisije za povijest Saveza komunista Jugoslavije Bjelovar 1961. godine, knjiga akvizicije I. redni brojevi 63., 64. i 67.

Status dostupnosti:
JAVNO

Napomene:
Napomena o izlučivanju
Arhivski fond nije izlučivan.

Napomena o sređenosti
Arhivistički sređeno

Vrsta zapisa:
Tekst

Vrsta sadržaja:
Tekstualni dokumenti

Arhivska oznaka:
HR-DABJ-582

Naslov:
Zbirka preslika gradiva iz Hrvatskog državnog arhiva (HDA) (arhivska zbirka, 1942-1945)

Vrijeme nastanka:
1942-1945 g.

Razina:
Zbirka

Klasifikacija:
M.4. - Preslike arhivskoga gradiva iz ustanova Republike Hrvatske

Količina:
0.2 Dužni metar

2 Kutija

Vrsta gradiva:
spisi

Posjednik:
Državni arhiv u Bjelovaru

Licenca:
Imenovanje - Nekomercijalno - Bez prerada (CC BY-NC-ND)

Oznaka arhiva:
HR-DABJ

Status dostupnosti:
JAVNO

Napomene:
Opća napomena
Kopije vojnih spisa.

Napomena o sređenosti
Osnovno sređeno

Vrsta zapisa:
Tekst

Vrsta sadržaja:
Tekstualni dokumenti

Arhivska oznaka:
HR-DABJ-593

Naslov:
Zbirka matičnih knjiga reformiranih crkava - evangelici, kalvini (arhivska zbirka, 1865-1946)

Vrijeme nastanka:
1865-1946 g.

Razina:
Zbirka

Klasifikacija:
L.1.3. - Matične knjige

Količina:
0.1 Dužni metar

8 Knjiga

Vrsta gradiva:
spisi

Posjednik:
Državni arhiv u Bjelovaru

Licenca:
Imenovanje - Nekomercijalno - Bez prerada (CC BY-NC-ND)

Mjesto (grad/općina):
Bjelovarsko-bilogorska

Oznaka arhiva:
HR-DABJ

Status dostupnosti:
JAVNO

Napomene:
Napomena o sređenosti
Arhivistički sređeno

Vrsta zapisa:
Tekst

Vrsta sadržaja:
Tekstualni dokumenti

Arhivska oznaka:
HR-DABJ-594

Naslov:
Zbirka državnih matica (arhivska zbirka, 1946-1965)

Vrijeme nastanka:
1946-1965 g.

Razina:
Zbirka

Klasifikacija:
L.1.3. - Matične knjige

Količina:
0.35 Dužni metar

34 Knjiga

Vrsta gradiva:
knjige

Jezik:
Hrvatski

Pismo:
Latinica

Posjednik:
Državni arhiv u Bjelovaru

Licenca:
Javno dobro

Mjesto (grad/općina):
DARUVAR

ĐURĐEVAC

Oznaka arhiva:
HR-DABJ

Status dostupnosti:
JAVNO

Napomene:
Napomena o sređenosti
Arhivistički sređeno

Vrsta zapisa:
Tekst

Vrsta sadržaja:
Tekstualni dokumenti

Arhivska oznaka:
HR-KDU01-3

Naslov:
ZBIRKA PISAMA (Correspondenza Ragusina)

Razina:
Zbirka

Klasifikacija:
L.1.6. - Rukopisi

Količina:
0.5 Metar

Posjednik:
Znanstvena knjižnica u Dubrovniku

Oznaka arhiva:
HR-KDU01

Status dostupnosti:
JAVNO

Napomene:
Opća napomena
Osobni podaci: NE;Autorska prava : NE

Arhivska oznaka:
HR-DASK-SACPE-764

Naslov:
Zbirka dokumenata Petrinja

Vrijeme nastanka:
1780-1991 g.

Razina:
Zbirka

Klasifikacija:
L.2. - Tematske zbirke

Količina:
0.1 Metar

Vrsta gradiva:
spisi

Jezik:
Hrvatski

Pismo:
Latinica

Posjednik:
Sabirni arhivski centar Petrinja

Oznaka arhiva:
HR-DASK-SACPE

Status dostupnosti:
JAVNO

Napomene:
Opća napomena
Zbirka se sastoji od dokumenata pojedinih stvaratelja u tako maloj količini da nije racionalno formirati ih kao fond. Većina dokumenata, njih 97, došla je u SAC Petrinja kao akvizicija Zvonimira Matagića i kao takova odložena je u zbirku.

Opća napomena
Osobni podaci: NE;Autorska prava : NE

Napomena o sređenosti
Arhivistički sređeno

Arhivska oznaka:
HR-DADU-299

Naslov:
Razglednice (arhivska zbirka 19.-20.st.)

Razina:
Zbirka

Klasifikacija:
L.1. - Zbirke pojedinih vrsta arhivskoga gradiva

Količina:
0.7 Metar

Posjednik:
Državni arhiv u Dubrovniku

Licenca:
Javno dobro

Oznaka arhiva:
HR-DADU

Status dostupnosti:
JAVNO

Napomene:
Opća napomena
Osobni podaci: NE;Autorska prava : NE

Napomena o sređenosti
Arhivistički sređeno

Vrsta zapisa:
Slika

Vrsta sadržaja:
Razglednice

Arhivska oznaka:
HR-HDA-1669

Naslov:
Fotografije područja oslobođenih u vojno-redarstvenoj akciji Oluja, zbirka Hrvatskoga državnog arhiva, 1995-1995

Vrijeme nastanka:
23.08.1995.-16.09.1995.

Razina:
Zbirka

Klasifikacija:
L.1.7. - Fotografije

Sadržaj:
Zbirku sačinjavaju snimci područja oslobođenih u vojno–redarstvenoj akciji Oluja (Petrinja, Topusko, Glina, Drniš, Otavice, Korenica, Lovinac, Sveti Rok, Turanj, Knin, Benkovac, Škabrnja, Gračac, Obrovac) snimljeni u razdoblju od 23.8. do 16.9.1995. godine.



Količina:
689 Komad

Jezik:
Hrvatski

Pismo:
Latinica

Posjednik:
Hrvatski državni arhiv

Licenca:
Javno dobro

Oznaka arhiva:
HR-HDA

Povijest:
Zbirka je nastala radom Središnjeg fotolaboratorija Hrvatskoga državnog arhiva 1995. godine. Snimatelji su Zvonimir Baričević (negativi) i Ivan Majdak (dijapozitivi).

Status dostupnosti:
JAVNO

Napomene:
Opća napomena
Sačuvanost: Negativi i dijapozitivi su u dobrom stanju.

Napomena o izlučivanju
Ukupno je gradivo predviđeno za trajno čuvanje i nije vršeno nikakvo izlučivanje.

Napomena o sređenosti
Arhivistički sređeno

Vrsta zapisa:
Slika

Vrsta sadržaja:

Fotografije

Arhivska oznaka:
HR-HDA-1673

Naslov:
Zbirka fotografija Zavoda za sudsku medicinu i kriminalistiku, 1936-1947

Vrijeme nastanka:
1936-1947 g.

Razina:
Zbirka

Klasifikacija:
L.1.7. - Fotografije

Sadržaj:
Zbirka sadrži negative na staklu raznih patoloških slučajeva korištenih vjerojatno u nastavne svrhe. U gradivu se nalazi i 9 negativa s kontakt kopijama na kojima su snimljeni ubijeni članovi vlade NDH u logoru Kerestinec. Zbirka je podijeljena u 9 serija: 1. Prostorije Zavoda, 2. Slučajevi sudske medicine (imenovani), 3. Slučajevi sudske medicine (neimenovani), 4. Portreti, 5. Rendgenski snimci, 6. Logor u Kerestincu, 7. Statističke tablice i grafikoni, 8. Reprodukcije i 9. Razno.

Količina:
402 Komad

Jezik:
Hrvatski

Pismo:
Latinica

Posjednik:
Hrvatski državni arhiv

Licenca:
Javno dobro

Oznaka arhiva:
HR-HDA

Povijest:
Zbirku je Hrvatski državni arhiv preuzeo 2004. godine. Br.akv.: 18/2004.

Status dostupnosti:
JAVNO

Napomene:
Opća napomena
Sačuvanost: Negativi su najvećim djelom sačuvani u dobrom stanju.

Napomena o izlučivanju
Gradivo je predviđeno za trajno čuvanje. Izlučivanje nije provedeno.

Napomena o sređenosti
Arhivistički sređeno

Vrsta zapisa:
Slika

Vrsta sadržaja:
Fotografije

Arhivska oznaka:
HR-HDA-1675

Naslov:
Stereoskopske fotografije vojne vježbe u Zadru 1906. godine, zbirka Hrvatskoga državnog arhiva, 1906-1906

Vrijeme nastanka:
1906-1906 g.

Razina:
Zbirka

Klasifikacija:
L.1.7. - Fotografije

Sadržaj:
Na negativima su uglavnom prizori s vojne vježbe održane u okolici Zadra 1906. godine. Za dva negativa i jedan pozitiv, koji prikazuju austro-ugarske vojnike, može se pretpostaviti da su kasnijeg postanka (na jednom negativu i pozitivu prikazan je dječak u uniformi, pozitiv je kontakt kopija od negativa koji nedostaje u zbirci). Jedan manji dio fotografija se odnosi na Dubrovnik i Kotor iz tog vremena.

Količina:
47 Komad

Jezik:
Hrvatski

Pismo:
Latinica

Posjednik:
Hrvatski državni arhiv

Licenca:
Javno dobro

Oznaka arhiva:
HR-HDA

Povijest:
Prvi dio Zbirke je otkupljen od Nenada Bakule 2002. godine, a drugi dio od Danijele Lušin 2016. godine.
Br.akv.: 26/2002 i 24/2016.

Status dostupnosti:
JAVNO

Napomene:
Opća napomena
Sačuvanost: Negativi su većinom u dobrom stanju.

Napomena o izlučivanju
Gradivo je predviđeno za trajno čuvanje. Izlučivanje nije provedeno.

Napomena o sređenosti
Arhivistički sređeno

Vrsta zapisa:
Slika

Vrsta sadržaja:

Fotografije

Arhivska oznaka:
HR-HDA-1676

Naslov:
Stereoskopske fotografije, zbirka Hrvatskoga državnog arhiva, 1901-1907

Vrijeme nastanka:
1901-1907 g.

Razina:
Zbirka

Klasifikacija:
L.1.7. - Fotografije

Sadržaj:
Zbirka se sastoji od fotografija iz prve polovice 20. st. koje prikazuju motive iz Tirola, Štajerske, Dubrovnika i Hercegovine. Dio otkupljen od Dimitrija Stankovića također prikazuje motive izvan Hrvatske. Zbirka je razvrstana u 7 serija: 1. Venecija, 2. Achilleion, 3. Tatre, 4. Streitberg, 5. Tirol, 6. Negativi i dijapozitivi na staklu, 7. Razni motivi.

Količina:
159 Komad

Jezik:
Hrvatski

Pismo:
Latinica

Posjednik:
Hrvatski državni arhiv

Licenca:
Javno dobro

Oznaka arhiva:
HR-HDA

Povijest:
Dio zbirke je predan Arhivu 1974. godine, dio je zajedno s razglednicama poklonila Nada Paulić 2004. godine, a negative i dijapozitive darovao je Dimitrije Stanković 2007. godine.
Br.akv.: 10/1974, 14/2004 i 39/2007.

Status dostupnosti:
JAVNO

Napomene:
Opća napomena
Sačuvanost: Negativi, pozitivi i dijapozitivi sačuvani su u dobrom stanju.

Napomena o izlučivanju
Gradivo je predviđeno za trajno čuvanje. Izlučivanje nije provedeno.

Napomena o sređenosti
Arhivistički sređeno

Vrsta zapisa:
Slika

Vrsta sadržaja:

Fotografije

Arhivska oznaka:
HR-HDA-1677

Naslov:
Zbirka fotografija Svetozara Ilića, početak 20. st.

Razina:
Zbirka

Klasifikacija:
L.1.7. - Fotografije

Sadržaj:
Zbirka se sastoji od fotografija i negativa koji su nastali početkom 20. st., a prikazuju autora fotografija Svetozara Ilića, njegovu suprugu Anku i još neke osobe. Dio portreta su reprodukcije. Na jednoj od fotografija prikazan je pogled na Medveščak kroz prozor, a uz fotografiju postoji i opisni listić s tehničkim parametrima snimanja.

Količina:
21 Komad

Jezik:
Hrvatski

Pismo:
Latinica

Posjednik:
Hrvatski državni arhiv

Licenca:
Javno dobro

Oznaka arhiva:
HR-HDA

Povijest:
Zbirka je otkupljena od Vlatke Turniški 2002. godine. Br.akv.: 24/2002.

Status dostupnosti:
JAVNO

Napomene:
Opća napomena
Sačuvanost: Negativi su najvećim dijelom sačuvani.

Napomena o izlučivanju
Gradivo je predviđeno za trajno čuvanje. Izlučivanje nije provedeno.

Napomena o sređenosti
Arhivistički sređeno

Vrsta zapisa:
Slika

Vrsta sadržaja:
Fotografije

Arhivska oznaka:
HR-HDA-1680

Naslov:
Zbirka fotografija Ivana Oršića, 1960-1970

Vrijeme nastanka:
1960-1970 g.

Razina:
Zbirka

Klasifikacija:
L.1.7. - Fotografije

Sadržaj:
Zbirku čini umjetnički opus fotografa Ivana Oršića, a sadrži fotografije osoba iz kulturnoga i društvenog života, propagandne tvorničke cikluse, panorame, događaje i slično.

Količina:
8426 Komad

Jezik:
Hrvatski

Pismo:
Latinica

Posjednik:
Hrvatski državni arhiv

Licenca:
Javno dobro

Zaštićeno autorskim pravom

Oznaka arhiva:
HR-HDA

Povijest:
Zbirka je otkupljena od Mladena Jurana 2003. godine. Br.akv.: 28/2003.

Status dostupnosti:
JAVNO

Napomene:
Opća napomena
Sačuvanost: Gradivo je sačuvano u dobrom stanju.

Napomena o izlučivanju
Gradivo je predviđeno za trajno čuvanje. Izlučivanje nije provedeno.

Napomena o sređenosti
Nesređeno

Vrsta zapisa:
Slika

Vrsta sadržaja:
Fotografije

Arhivska oznaka:
HR-HDA-1682

Naslov:
Zbirka fotografija generala Pere Blaškovića, 1930-1941

Vrijeme nastanka:
1930-1941 g.

Razina:
Zbirka

Klasifikacija:
L.1.7. - Fotografije

Sadržaj:
Zbirka se sastoji od dva fotoalbuma te nekoliko zasebnih fotografija. Prvi album okuplja 126 Blaškovićevih fotografija s motivima Zagreba snimljenima tijekom 1940. i 1941. godine, a u drugi je album nalijepljeno ukupno 60 fotografija i razglednica različitih autora, pretežno s motivima Dalmacije i Primorja od kojih se ističu tri snimka istaknutoga planinarskog fotografa Dragutina Paulića. Šest fotografija iz Varaždina snimljeno je i prikupljeno dok je Blaškovićev sin Fedor u tom gradu radio u tvornici sukna. Zbirka je podijeljena u tri serije: 1. Zagreb, 2. Varaždin i 3. Dalmacija i Primorje.

Količina:
192 Komad

Jezik:
Hrvatski

Pismo:
Latinica

Posjednik:
Hrvatski državni arhiv

Licenca:
Javno dobro

Oznaka arhiva:
HR-HDA

Povijest:
Zbirka je otkupljena od Branke Hlevnjak 2003. godine. Br. akv.: 27/2003.

Status dostupnosti:
JAVNO

Napomene:
Opća napomena
Sačuvanost: Albumi i fotografije su u dobrom stanju.

Napomena o izlučivanju
Ukupno je gradivo predviđeno za trajno čuvanje i nije vršeno nikakvo izlučivanje.

Napomena o sređenosti
Arhivistički sređeno

Vrsta zapisa:
Slika

Vrsta sadržaja:
Fotografije

Arhivska oznaka:
HR-HDA-1683

Naslov:
Zbirka dijapozitiva u boji izdavačkog poduzeća "Zadružna štampa", 1970-1980

Razina:
Zbirka

Klasifikacija:
L.1.7. - Fotografije

Sadržaj:

Zbirka sadrži izvorne i kopirane dijapozitive u boji s motivima raznih (pretežno obalnih hrvatskih) mjesta nastale tijekom 1970-ih i 1980-ih godina. Dijapozitivi su korišteni pri izradi razglednica.

Količina:
3277 Komad

Jezik:
Hrvatski

Pismo:
Latinica

Posjednik:
Hrvatski državni arhiv

Licenca:
Javno dobro

Zaštićeno autorskim pravom

Oznaka arhiva:
HR-HDA

Povijest:
Zbirka je preuzeta 22. studenoga 2001. godine od poduzeća za izdavačku, grafičku i tiskarsku djelatnost ITG. Br.akv.:16/2004.

Status dostupnosti:
JAVNO

Napomene:
Opća napomena
Sačuvanost: Dio gradiva oštećen je djelovanjem vlage dok su na nekim dijapozitivima vidljivi tragovi ljepila i ljepljive trake koje je potrebno ukloniti konzervatorskim postupkom.

Napomena o izlučivanju
Ukupno je gradivo predviđeno za trajno čuvanje i nije vršeno nikakvo izlučivanje.

Napomena o sređenosti
Arhivistički sređeno.

Vrsta zapisa:
Slika

Vrsta sadržaja:
Fotografije

Arhivska oznaka:
HR-HDA-1719

Naslov:
Fotografije iz Drugoga svjetskog rata, zbirka Hrvatskoga državnog arhiva, 1932-1945

Vrijeme nastanka:
1932-1945 g.

Razina:
Zbirka

Klasifikacija:
L.1.7. - Fotografije

Sadržaj:
Zbirka prikazuje različite fotografije iz razdoblja Drugoga svjetskog rata, a podijeljena je u tri serije: 1. NoV i PoJ, 2. NDH i 3. Razno te dalje u odgovarajuće podserije.

Količina:
3617 Komad

Jezik:
Hrvatski

Pismo:
Latinica

Posjednik:
Hrvatski državni arhiv

Licenca:
Javno dobro

Oznaka arhiva:
HR-HDA

Povijest:
Zbirka je sastavljena od akvizicija gospode Hrvoja Šarića, Zlatka Ivkovića, Dragiše Brašnovića, Krešimira Marića, Zdeslava Vukasa, Zdenka Kuftineca, Berislava Pervana i još nekih osoba koje su u različitim oblicima predali gradivo Hrvatskome državnom arhivu te fotografija pristiglih iz Odjela za novije arhivsko gradivo. Za sve negative na staklu izrađene su kontakt kopije.
Br.akv.: 2/1945, 13/1995, 49/1996, 31/2004, 38/2004, 5/2006, 38/2009, 29/2011, 56/2011, 57/2011, 58/2011, 59/2011, 13/2013, 10/2015, 18/2015, 36/2016, 38/2016, 42/2016, 14/2017, 3/2018, 23/2018, 16/2019 i 24/2019, 10/2021 i 17/2023.

Status dostupnosti:
JAVNO

Napomene:
Opća napomena
Sačuvanost: Fotografije su sačuvane u dobrom stanju.

Napomena o izlučivanju
Gradivo je predviđeno za trajno čuvanje. Izlučivanje nije provedeno.

Napomena o sređenosti
Arhivistički sređeno

Vrsta zapisa:
Slika

Vrsta sadržaja:
Fotografije

Arhivska oznaka:
HR-HDA-1802

Naslov:
Zbirka Pavla Cindrića, 1870-1974

Vrijeme nastanka:
1870-1974 g.

Razina:
Zbirka

Klasifikacija:
L.3. - Zbirke pojedinih sakupljača

Sadržaj:
Gradivo zbirke sadrži diplome; svjedodžbe; ordene; plakete raznih osoba; kazališne cedulje; plakate; oglase; koncertne programe; pamflete; političke objave; isprave; spomenice; razne muzikalije (notni i tekstovni zapisi u izvorniku i prijepisu, programi koncerata i dr.); materijale vezane za film (dokumentarne fotografije i zapisi o filmskim poduzećima, školama, tisku, kinima, filmovima i dr.); negative s prikazima hrvatskih gradova, ličnosti i događaja iz knjižnica i arhiva Europe; zemljopisne karte i atlase; korespondenciju raznih osoba; materijale vezane za Josipa Broza Tita; grafike i crteže; rukopise raznih autora; tiskovine; brošure; knjige; fotografije poznatih ličnosti; gramofonske ploče; autografe i autograme; novinske isječke.

Količina:
6.7 Metar

Vrsta gradiva:
gramofonske ploče

spisi

zemljopisne karte

odlikovanje

notni zapisi

plakati

fotografije

hemeroteka

crteži

knjige

Jezik:
Engleski

Njemački

Hrvatski

Srpski

Pismo:
Ćirilica (srpska)

Latinica

Posjednik:
Hrvatski državni arhiv

Licenca:
Javno dobro

Zaštićeno autorskim pravom

Oznaka arhiva:
HR-HDA

Povijest:
Gradivo zbirke otkupljeno je od Pavla Cindrića (akv. 11/1992; 1/1993; 26/1993; 26/1994).

Status dostupnosti:
JAVNO

Napomene:
Napomena o sređenosti
Nesređeno

Vrsta zapisa:
Tekst

Vrsta sadržaja:
Tekstualni dokumenti

Arhivska oznaka:
HR-HDA-1803

Naslov:
Zbirka sudskih zapisa o cenzuri Iljka Karamana, 1912-1984

Vrijeme nastanka:
1912-1984 g.

Razina:
Zbirka

Klasifikacija:
L.2. - Tematske zbirke

Sadržaj:
Zbirka sadrži materijale zaplijenjene od strane Državnog tužioštva Zagreb i Okružnog javnog tužilaštva Zagreb iz razdoblja između dva svjetska rata pa sve do 1980-ih godina: leci, novine sa zabranjenim člancima, novinske špalte dostavljene na predcenzuru Državnom tužioštvu Zagreb od 1930. do 1938. te časopisi i manje publikacije cenzurirane od 1929. do 1941. Tu su i optužnice te zapisnici sa saslušanja Okružnog javnog tužilaštva Zagreb nakon Drugoga svjetskog rata (1945-1948), izvještaji Odjela za građanski i upravni postupak i štampu Okružnog javnog tužilaštva Zagreb (1959-1970), dijelovi izvještaja Okružnoga javnog tužilaštva Zagreb o političkom kriminalitetu iz razdoblja 1971-1984, upute za rad sudova u krivičnim i građanskim postupcima iz 1944. kao i razne okružnice iz rada Okružnoga javnog tužilaštva Zagreb 1945-1948.

Količina:
1 Metar

Vrsta gradiva:
spisi

letci

hemeroteka

Jezik:
Hrvatski

Talijanski

Pismo:
Latinica

Posjednik:
Hrvatski državni arhiv

Licenca:
Javno dobro

Oznaka arhiva:
HR-HDA

Povijest:
Gradivo je darovao Iljko Karaman (akv. 2/1992 i 14/1992).

Status dostupnosti:
JAVNO

Napomene:
Napomena o sređenosti

Osnovno sređeno

Vrsta zapisa:
Tekst

Vrsta sadržaja:
Tekstualni dokumenti

Arhivska oznaka:
HR-HDA-1805

Naslov:
Zbirka preslika Krunoslava Draganovića o žrtvama II. svjetskog rata i poraća, 1942-1999

Vrijeme nastanka:
1942-1999 g.

Razina:
Zbirka

Klasifikacija:
L.2. - Tematske zbirke

Sadržaj:
Gradivo zbirke sadrži fotokopije iz ostavštine Krunoslava Draganovića (čuva se u Papinskom Hrvatskom zavodu Svetoga Jeronima u Rimu) o brojnim svjedočanstvima o situaciji u NDH prije njezina sloma, o povlačenju iz NDH prema Sloveniji i Austriji, iskaze preživjelih s Bleiburga te sjećanja emigranata s marševa smrti, iz logora i zatvora 1945. i kasnije. Tu su dokumenti o masovnim grobnicama kao i o počiniteljima masakara, popisi stradalih, korespondencija Krunoslava Draganovića te njegove bilješke vezane uz partizanske zločine. Zbirka sadržava i kopije novinskih članaka iz domaćeg i stranog poslijeratnog tiska o navedenoj problematici.

Količina:
1.1 Metar

Vrsta gradiva:
plan

spisi

novine

nacrti

zemljopisna karta

fotokopije

Jezik:
Talijanski

Njemački

Engleski

Hrvatski

Pismo:
Latinica

Posjednik:
Hrvatski državni arhiv

Licenca:
Javno dobro

Oznaka arhiva:
HR-HDA

Povijest:
Gradivo je 1999. preuzeto po službenoj dužnosti od Komisije za utvrđivanje ratnih i poratnih žrtava, broj akv. 30/1999. Ante Beljo je gradivo poklonio 2001. (broj akv. 39/2025).

Status dostupnosti:
JAVNO

Napomene:
Opća napomena
Dodatna literatura:

Šarić, T., Bleiburške žrtve na stranicama Hrvatske revije. Časopis za suvremenu povijest Vol. 36 No. 2 (2004): str. 505-521.

Napomena o sređenosti
Djelomično sređeno

Vrsta zapisa:
Tekst

Vrsta sadržaja:
Tekstualni dokumenti

Arhivska oznaka:
HR-DAKA-139

Naslov:
Zbirka građevinskih nacrta kotara Karlovac, Ogulin, Otočac, Gospić, Delnice i Sušak, 1829-1944

Vrijeme nastanka:
1829-1944 g.

Razina:
Zbirka

Klasifikacija:
L.1.5. - Planovi i nacrti

Sadržaj:
Arhivska zbirka sadrži idejne, izvedbene, pohvalbene i položajne nacrte državnih, pravosudnih, vojnih, školskih, bolničkih, gospodarskih, željezničkih, crkvenih, privatnih, hidrotehničkih objekata, mostova, ulica i cesta s prostora građevinskih kotara Karlovca, Ogulina, Otočca, Gospića, Delnica i Sušaka.

Količina:
1219 Komad

Vrsta gradiva:
crtež

Jezik:
Hrvatski

Njemački

Pismo:
Latinica

Fraktur Latinica

Posjednik:
Državni arhiv u Karlovcu

Licenca:
Javno dobro

Oznaka arhiva:
HR-DAKA

Povijest:
Zbirka potječe od arhivskog gradiva skupljenog u nekadašnjem arhivskom sabirnom centru (Frankopanska kula u Ogulinu), djelomice iz Gradskog muezja Karlovac i od anonimnih darovatelja. Ogulinsko gradivo primljeno je u sabirnom centru 25.9.1967. zajedno s dokumentacijom Skupštine općine Ogulin kao sklop dokumenata u rasutom stanju zapisanih pod naslovom "Nacrti i elaborati o izgradnji objekata na petnaest dužnih metara" u Knjizi primljene arhivske građe, pod rednim brojem 39.

Status dostupnosti:
JAVNO

Napomene:
Opća napomena
Osobni podaci: NE;Autorska prava : NE;Sačuvanost:Pojedino gradivo vrlo je oštećeno,restauracija je u tjeku.

Mali dio gradiva tek je restauriran.

Napomena o izlučivanju
Arhivsko gradivo nije izlučivano.
Gradivo se čuva trajno.

Napomena o sređenosti
Arhivistički sređeno

Napomena o snimanju
Digitalizirana i mikrofilmirana je serija Pukovnijski građevinski uredi.

Vrsta zapisa:
Slika

Vrsta sadržaja:
Tehnički nacrti

Arhivska oznaka:
HR-DAKA-144

Naslov:
Zbirka brošura i letaka iz Drugoga svjetskog rata Državnog arhiva u Karlovcu, 1941-1945

Vrijeme nastanka:
1941-1945 g.

Razina:
Zbirka

Klasifikacija:
L.1.9. - Tiskovine

Sadržaj:
Zbirku čine brošure i letci izdani po izdavačima partizanskih upravno-vojnih formacija i političkih komiteta na prostoru Hrvatske, nakladnika ND Hrvatske i Njemačke, zatim susjednih zemalja te po nakladnicima saveznika u Drugom svjetskom ratu. Tematika zbirke je ratno-politička, i po ideologiji nakladnika promidžbena, a usmjerena je na određeni segment pučanstva na nekom geografskom prostoru. Zbirku tako tvore skupine brošura i letaka nekog nakladnika na određenom prostoru Hrvatske. Izdavači središnjih službi KP Hrvatske, Izdavači ND Hrvatske, Izdavači Banovina, Dalmacija, Gorski Kotar-Hrvatsko Primorje-Istra, HrvatskoZagorje-Zagreb, Karlovac, Kordun, Lika, Moslavina - Slavonija, Pokupje-Žumberak, Izdavači iz inozemstva, Bugarska i Rusija, Jugoslavija, Slovenija, Velika Britanija i SAD

Količina:
1393 Komad

3 Dužni metar

Vrsta gradiva:
Položajni nacrt

Jezik:
Hrvatski

Njemački

Pismo:
Latinica

Posjednik:
Državni arhiv u Karlovcu

Licenca:
Javno dobro

Oznaka arhiva:
HR-DAKA

Povijest:
Zbirka je skupljena dugogodišnjim radom Državnog arhiva u Karlovcu.

Status dostupnosti:
JAVNO

Napomene:
Opća napomena
Osobni podaci: NE;Autorska prava : NE;Sačuvanost:Pojedino je gradivo

oštećeno, potrebno je izvršiti restauraciju.

Napomena o izlučivanju
Arhivsko gradivo nije izlučivano.

Napomena o sređenosti
Arhivistički sređeno

Vrsta zapisa:
Tekst

Vrsta sadržaja:
Tekstualni dokumenti

Arhivska oznaka:
HR-DADU-SCMT-458

Naslov:
Zbirka matičnih knjiga-Metković, Vid (arhivska zbirka, 1825-1880)

Vrijeme nastanka:
1825-1880 g.

Razina:
Zbirka

Klasifikacija:
L.1.3. - Matične knjige

Količina:
0.1 Metar

Vrsta gradiva:
Tekstualni dokumenti

Posjednik:
Arhivski sabirni centar Metković-Opuzen-Ploče

Licenca:
Javno dobro

Oznaka arhiva:
HR-DADU-SCMT

Status dostupnosti:
JAVNO

Napomene:
Opća napomena
Osobni podaci: NE;Autorska prava : NE

Napomena o sređenosti
Nesređeno

Vrsta zapisa:
Tekst

Vrsta sadržaja:
Tekstualni dokumenti

Arhivska oznaka:
HR-AHAZU-116

Naslov:
Prijepisi iz ostavštine Ivana Lucića

Vrijeme nastanka:
1302-1419 g.

Razina:
Zbirka

Klasifikacija:
L.2. - Tematske zbirke

Količina:
0.7 Metar

Posjednik:
Arhiv Hrvatske akademije znanosti i umjetnosti

Oznaka arhiva:
HR-AHAZU

Status dostupnosti:
JAVNO

Napomene:
Opća napomena
Osobni podaci: NE;Autorska prava : NE

Arhivska oznaka:
HR-AHAZU-123

Naslov:
Leksikografsko gradivo za Jugoslavensku enciklopediju

Razina:
Zbirka

Klasifikacija:
L.2. - Tematske zbirke

Količina:
0.1 Metar

Posjednik:
Arhiv Hrvatske akademije znanosti i umjetnosti

Oznaka arhiva:
HR-AHAZU

Status dostupnosti:
JAVNO

Napomene:
Opća napomena
Osobni podaci: NE;Autorska prava : NE

Arhivska oznaka:
HR-MPA01-1

Naslov:
Zbirka starih karata

Razina:
Zbirka

Klasifikacija:
L.1.4. - Karte

Posjednik:
Povijesni muzej Istre

Oznaka arhiva:
HR-MPA01

Status dostupnosti:
JAVNO

Napomene:
Opća napomena
Osobni podaci: NE;Autorska prava : NE

Arhivska oznaka:
HR-AHAZU-107

Naslov:
Zbirka pečata (odljevi)

Razina:
Zbirka

Klasifikacija:
L.1.1. - Isprave

Posjednik:
Arhiv Hrvatske akademije znanosti i umjetnosti

Oznaka arhiva:
HR-AHAZU

Status dostupnosti:
JAVNO

Napomene:
Opća napomena
Osobni podaci: NE;Autorska prava : NE

Arhivska oznaka:
HR-AHAZU-97

Naslov:
Zbirka latiničkih rukopisa

Vrijeme nastanka:
1200-1800 g.

Razina:
Zbirka

Klasifikacija:
L.1.6. - Rukopisi

Sadržaj:
člkjčshčoih

Posjednik:
Arhiv Hrvatske akademije znanosti i umjetnosti

Oznaka arhiva:
HR-AHAZU

Status dostupnosti:
JAVNO

Napomene:
Opća napomena
Osobni podaci: NE;Autorska prava : NE

Arhivska oznaka:
HR-AHAZU-98

Naslov:
Zbirka glagoljskih rukopisa i kodeksa

Vrijeme nastanka:
1000-1900 g.

Razina:
Zbirka

Klasifikacija:
L.1.6. - Rukopisi

Posjednik:
Arhiv Hrvatske akademije znanosti i umjetnosti

Oznaka arhiva:
HR-AHAZU

Status dostupnosti:
JAVNO

Napomene:
Opća napomena
Osobni podaci: NE;Autorska prava : NE

Arhivska oznaka:
HR-AHAZU-131

Naslov:
Vrsalovićeva zbirka (Gradivo o Braču)

Razina:
Zbirka

Klasifikacija:
L.2. - Tematske zbirke

Količina:
6 Metar

Posjednik:
Arhiv Hrvatske akademije znanosti i umjetnosti

Oznaka arhiva:
HR-AHAZU

Status dostupnosti:
JAVNO

Napomene:
Opća napomena
Osobni podaci: NE;Autorska prava : NE

Arhivska oznaka:
HR-DAZD-AZDN-46

Naslov:
Zbirka rukopisa Zadarske nadbiskupije, 1744-1908

Vrijeme nastanka:
1744-1908 g.

Razina:
Zbirka

Klasifikacija:
L.1.6. - Rukopisi

Sadržaj:
Zbirka sadrži građevinske planove i nacrte uglavnom crkvenih objekata (crkve, kapele,
zvonici, župničke kuće i drugi sakralni objekti) na području Zadarske nadbiskupije.
Od planova i nacrta to su uglavnom provedbeni nacrti, tlocrti, bokocrti, trodimenzionalni
nacrti u prostoru i dr. Većim dijelom potječu iz 20. st.

Količina:
0.5 Dužni metar

2 Kutija

2 Svežanj

Vrsta gradiva:
rukopisi

Jezik:
Hrvatski

Talijanski

Pismo:
Latinica

Posjednik:
Arhiv Zadarske Nadbiskupije

Oznaka arhiva:
HR-DAZD-AZDN

Povijest:
Zbirka je tijekom godina organski rasla te je odlagana u arhiv.

Status dostupnosti:
JAVNO

Napomene:
Opća napomena
OBAVIJESNO POMAGALO: Privremeni popis.

Opća napomena
Sačuvanost:Relativno dobro sačuvano.

Napomena o izlučivanju
Nije poznato da li je bilo odabiranja i izlučivanja.

Napomena o sređenosti
Nesređeno

Vrsta zapisa:
Tekst

Vrsta sadržaja:
Rukopisi

Arhivska oznaka:
HR-DAZD-479

Naslov:
Zbirka rukopisa Državnog arhiva u Zadru(arhivska zbirka, 1501-2000)

Vrijeme nastanka:
1501-2000 g.

Razina:
Zbirka

Klasifikacija:
L.1.6. - Rukopisi

Sadržaj:
Sadržajno je najviše djela povijesnoga sadržaja, prije svega povijesti Dalmacije i pojedinih gradova Dubrovnika, Zadra, Paga, Kotora, Makarske, Poljica, Brača i Hvara. Dio rukopisa sadrži podatke o povijesti i rodoslovljima obitelji u Dalmaciji. U zbirci se nalaze rukopisi statuta i reformacija dalmatinskih gradova Dubrovnika, Splita, Trogira, Raba i Poljica. Ima deset knjiga poezije, jedna tragedija, jedan traktat iz logike, prijevod Aristotelove Fizike. Sadrži po jedno djelo iz arheologije i jedno iz biologije. Autori su najvećim dijelom iz Dalmacije

Količina:
127 Komad

Vrsta gradiva:
rukopisi

Jezik:
Hrvatski

Latinski

Talijanski

Arapski

Pismo:
Latinica

Arapsko pismo

Posjednik:
Državni arhiv u Zadru

Licenca:
Javno dobro

Oznaka arhiva:
HR-DAZD

Povijest:
Zbirka rukopisa prvotno je bila u Knjžnici c. k. Namjesništva u Zadru koja je osnovana 1894. godine i pripojena Arhivu c. k. Namjesništva u Zadru. U Knjižnicu c. k. Namjesništva preuzeto je šesnaest rukopisa, iz Registrature dvanaest, a iz Arhiva starih spisa dvadeset i četiri, a iz ostalih fondova petnaest. Kupljeno je trideset i devet rukopisa i devet rukopisa zajedno s knjigama i spisima. Zbirka se povećavala kupnjom i darivanjem. Rukopisi su se kao i knjige obrađivali na isti način izradom inventara te abecednog i stručnog kataloga.

Status dostupnosti:

JAVNO

Napomene:

Opća napomena
Osobni podaci: NE; Autorska prava: NE; Sačuvanost: Rukopisi su dobro sačuvani i zaštićeni.

Napomena o izlučivanju
Nije ništa izlučeno.

Napomena o sređenosti
Arhivistički sređeno

Vrsta zapisa:

Tekst

Vrsta sadržaja:

Rukopisi

Arhivska oznaka:
HR-DAVŽ-SCKR-639

Naslov:
Novinskih izresci Antuna Kozine , Arhivskog sabirnog centra Krapina, (1952-1986)

Vrijeme nastanka:
1952-1986 g.

Razina:
Zbirka

Klasifikacija:
L.1.9. - Tiskovine

Sadržaj:
Zbirka sadrži fotokopije spomenica Više pučke škole realnoga smjera u Krapini i Pučke škole u Krapini (1895/1925), Pučke škole u Šemnici Gornjoj (1945/1962). Kao član, odnosno zapovjednik DVD Krapina dobivao je spomenice vatrogasnih društava Delnice, Zaprešić, Bjelovar, Zelina, Đakovo, Vukovar, Zagreb, Straža, Celje, Zabok, Varaždin i Špićkovina, a koje su obilježile stogodišnjice djelovanja tih društava. Uz navedene spomenice, a tiče se vatrogastva, čuvaju se Djela hrvatsko slavonske vatrogasne zajednice (autor Mirko Kolarić 1896. - opisuju se počeci vatrogastva na području Hrvatske), vatrogasni kalendar iz 1910, vatrogasni zbornik iz 1939, Pravila zajednice Hrvatsko-slavonskih dobrovoljnih vatrogasnih društava za odlikovanje vatrogasaca iz 1894. i vatrogasni vjesnik iz 1944. Gospodin Kozina je u Zbirku uvrstio i razne primjerke tjednika kao što su Front (informativni list JNA), biltene Tjedna kajkavske kulture od 1966/1985, novinske članke čija su tema bile: elektrifikacija Hrvatskog Zagorja, razvoj školstva, pošta i bankarstva Hrvatskog Zagorja,NOB na području Hrvatskog Zagorja, Tjedan kajkavske kulture, Kerestinačka tragedija, Seljačka buna u Stubici (1573-1973) povodom četiristote obljetnice i lječilišta Hrvatskog Zagorja, heroji NOR-a, školstvo Hrvatskog Zagorja poslije rata i kopije strogo povjerljivih spisa za vremensko razdoblje 1941-1945. Pojedine teme bile su popraćene i fotografijama. Sadržaj Zbirke sačinjavaju i primjerci raznih novina: Samoborske novine, Vjesnik građevnog poduzeća "Graditelj" Krapina, Informativno glasilo "Jedinstvo" Krapina,"Zagorka" list RZ "Zagorka" Bedekovčina, "Straža danas" list RO Straža Hum na Sutli (1954/1956), "Vjesnik" informativni list Zagorske industrije vunenih tkanina Zabok, Službeni glasnik općine Krapina (1971/1973), Bilten općine Donja Stubica (1965/1967), S naših bregova (1972/1978), Hrvatsko Zagorje u revoluciji (izdanje 1980). Kao član uredništva novina "Hrvatsko Zagorje" primio je dvanaest pjesama Stanka Kocijana 1971. pjesnika iz Čakovca, radi objave u istim novinama.

Količina:
1.5 Metar

Vrsta gradiva:
Položajni nacrt

fototisak

slika

Jezik:
Hrvatski

Pismo:
Latinica

Posjednik:
Arhivski sabirni centar Krapina

Licenca:
Javno dobro

Oznaka arhiva:
HR-DAVŽ-SCKR

Povijest:
Zbirka je nastala radom i sakupljanjem, odnosno kompletiranjem raznih novina, članaka, biltena, fotografija, plakata, fotokopija koji su obrađivali ili se odnosili na pojedine teme.

Status dostupnosti:
JAVNO

Napomene:
Opća napomena
Autorska prava : NE;Sačuvanost:Nisu sačuvani kompletni brojevi novina i biltena, nego samo primjerci koji su se odnosili na određene teme.

Napomena o izlučivanju
Nema podataka o odabiranju i izlučivanju gradiva fonda

Napomena o sređenosti
Nesređeno

Vrsta zapisa:
Tekst

Vrsta sadržaja:
Tekstualni dokumenti

Arhivska oznaka:
HR-DAZD-386

Naslov:
Zbirka tiskovina Državnog arhiva u Zadru, 1488-2005

Vrijeme nastanka:
1488-2005 g.

Razina:
Zbirka

Klasifikacija:
L.1.9. - Tiskovine

Sadržaj:
Naredbe, proglasi, uputstva, naputci različitih upravnih tijela iz Beča, Mletaka, Milana, Zadra, Ljubljane, Trsta, pojedinih dalmatinskih gradova koji se sadržajno odnose na politiku, upravu, gospodarstvo, zdravstvo, prosvjetu, vjeroispovjesti kao i različite pouke iz poljoprivrede, zdravstva i sl.

Količina:
11 Dužni metar

100 Kutija

Vrsta gradiva:
Ostalo

Jezik:
Hrvatski

Francuski

Njemački

Talijanski

Pismo:
Latinica

Latinica - gotica

Posjednik:
Državni arhiv u Zadru

Oznaka arhiva:
HR-DAZD

Povijest:
Zbirka je nastala prikupljanjem tiskovina ili izdvajanjem duplikata iz drugih fondova.

Status dostupnosti:
JAVNO

Napomene:
Opća napomena
Osobni podaci: NE; Autorska prava: NE

Napomena o sređenosti
Arhivistički sređeno

Vrsta zapisa:

Tekst

Vrsta sadržaja:
Knjige/Tisak

Arhivska oznaka:
HR-HDA-1958

Naslov:
Centar za strategijske studije, zbirka Hrvatskog državnog arhiva (1984-1992)

Vrijeme nastanka:
1984-1992 g.

Razina:
Zbirka

Klasifikacija:
L.2. - Tematske zbirke

Sadržaj:
Gradivo čine: stenogrami sastanka i tematskih rasprava Centra, izvještaji o radu Centra i odabrane studije.

Količina:
0.3 Metar

Vrsta gradiva:
spisi

Jezik:
Srpski

Pismo:
Latinica

Posjednik:
Hrvatski državni arhiv

Licenca:
Javno dobro

Mjesto (grad/općina):
Beograd

Oznaka arhiva:
HR-HDA

Povijest:
Gradivo je preuzeto otkupom 2007 (akv. 60/2007). Sadrži fragmentarno gradivo Centra za strategijske studije koji je djelovao u Beogradu od kraja 1984. do 1992.

Status dostupnosti:
JAVNO

Napomene:
Napomena o sređenosti
Osnovno sređeno

Vrsta zapisa:
Tekst

Vrsta sadržaja:
Tekstualni dokumenti

Arhivska oznaka:
HR-DAZD-AZDN-50

Naslov:
Izvadci iz školskih imenika Zadarske nadbiskupije (arhivska zbirka, 1819-1875)

Vrijeme nastanka:
1819-1875 g.

Razina:
Zbirka

Klasifikacija:
L.2. - Tematske zbirke

Sadržaj:
Zbirka sadrži najvećim dijelom izvatke iz imenika za učenike i prikaz njihovih ocjena.
U zbirci se nalaze izvadci za razne škole iz cijele Dalmacije. Izvadci su se našli u
Nadbiskupskom arhivu jer je Katolička crkva sve do 1869. nadzirala školstvo. Osim
izvadaka u zbirci se nalaze popisi učitelja i popisi djece spremne za školovanje.

POPIS GRADIVA
1. Glavna osnovna škola u Zadru (Scuola elementare normale di Zara), 1829./1865.;
Privatne ženske škole (poduke): Cattarina Castellanich, 1850./1862., Anna
Taborich, 1849./1852., Carolina Comi, 1855./1856., Filomena Marinovich, 1860.;
Viša osnovna škola u Šibeniku (Scuola elementare maggiore di Sebenico), 1830.
2. Nautička škola (Scuola nautica–corso biennale), 1852./1853.; Učiteljska škola pri
glavnoj školi u Zadru (I.R. Istituto pedagogico annesso all` I. Reg. caposcuola
normale di Zara), 1867. /1868., Popis učitelja po osnovnim školama i popis
kandidata za mjesto ravnatelja i učitelja glavne škole u Zadru, 1860.; Popis djece
dorasle za školu: u Zadru, 1851.–1853., 1871.–1875. Pag, Kolan, Barbat, Filip Jakov,
Turanj, Pakoštane, Vrgada, Vrana, Biograd, Perušić, Benkovac, Nadin, Medviđa,
Rodaljice, Vlašić, Dinjiška, Povljana, Gorica–Pag, 1868., Glavna osnovna škola
(Scuola elementare normale di Zara) - privatna poduka, 1852.–1854.; Privatne
škole Zadar — druga polovica 19. st.: Katarina Kaštelanić, Elena Zanghi,
Francesco Dorčić, Ana Taborić, Simeone Scalco, Nicolo Scarpa, Giovanni
Battista Vuiašković, Giuseppe Michieli de Vitturi, Giuseppe de Stauber, Gaetano
Bilagher, don Martin Škifić, Giorgio Brusina.
3. Popis učenika 50–ih godina 19. st., škola: Zadar, Kotor, Dubrovnik, Split, Hvar,

Šibenik, Makarska, Trogir, Mali Lošinj, Krk, Cres, Preko. Pozivi za javne ispite.
4. Izvadci za Glavnu osnovnu školu u Zadru, 1855./56.–1867./68.
5. Izvadci osnovnih škola Zadarske nadbiskupije: Niže osnovne pomoćne škole

(Scuole elementare minore–ausiliare): Obrovac, 1851./1867., Olib, 1850./1868.,
Pakoštane, 1857./1861., Pašman, 1849.; Polača, 1868.; Vlašić, 1856./1860.;
Premuda, 1867./1869.; Ražanac,1856./1860., Sali; 1851./1868.; Soline,1860.,
Sukošan,.1857./1868.; Vinjerac, 1859./1862.; Ugljan, 1868./69.; Silba, 1862.–1864.;
Iž Mali, 1863./1864.; Pag, 1858./1859; Arbanasi, 1858./59.
6. Izvadci za Osnovnu višu školu u Šibeniku, 1826./1838. i preparandija, 1837.;
Osnovna viša škola na Hvaru (Lesina), 1825./1827..; Viša normalna škola u Splitu,
1819./1832.; Viša škola u Makarskoj, 1824./1827.; Viša škola u Dubrovniku,
1822./1834. i preparandija, 1835./1836.;
7. Niža osnovna škola u Pagu— nedjeljna (Scuola elementare minore di Pago —
festivo dominicale), 1850./1871.;
8. Niža škola na Silbi (Scuola elementare minore di Selve), 1850./1866.; Preko (festivo
dominicale — nedjeljna), 1854.–1868.
9. Ženska škola sv. Marije Zadar (Benediktinke), 1829/1869.
10. Osnovne škole Zadarske nadbiskupije (Scuole elementari): Arbanasi, 1855./1857.,
Benkovac, 1860./1868.; Biograd, 1853./1868.; Filip Jakov, 1855./1868.; Galovac,
1859.; Gorica–Raštane, 1863./1864.; Iž Mali, 1862./1869.; Iž Veli, 1867./1869.,
Jasenice, 1852./1862.; Kolan, 1866./1867.; Kukljica, 1856./1861.; Lukoran,
1868./1869., Novigrad, 1854./67..; Polača, 1857./1858.; Tkon, 1859/1860, Turanj,
1855./1856.; Žman, 1853./1854.

Količina:
0.8 Dužni metar

10 Svežanj

Vrsta gradiva:
spisi

Jezik:
Hrvatski

Talijanski

Pismo:
Latinica

Posjednik:
Arhiv Zadarske Nadbiskupije

Oznaka arhiva:
HR-DAZD-AZDN

Povijest:
Tijekom određenog vremenskog perioda gradivo se odlagalo u spremištu arhiva te je nastala zbirka izvadaka školskih imenika.

Status dostupnosti:
JAVNO

Napomene:

Opća napomena
Sačuvanost:relativno dobro sačuvano.

Napomena o izlučivanju
Nije poznato da li je bilo odabiranja i izlučivanja.

Napomena o sređenosti
Nesređeno

Vrsta zapisa:

Tekst

Vrsta sadržaja:

Tekstualni dokumenti

Arhivska oznaka:
HR-DAZD-AZDN-42

Naslov:
Zbirka pergamena Zadarske nadbiskupije, 986-1922

Vrijeme nastanka:
986-1922 g.

Razina:
Zbirka

Klasifikacija:
L.1.1. - Isprave

Sadržaj:
Zbirka sadrži isprave pisane na pergameni od srednjeg vijeka do početka 20. st. Isprave
pisane na pergameni sadrže uglavnom zapise koji se odnose na poslove vezane uz Crkvu,
kao što su oporuke, ugovori, svjedočenja, diplome, papinske bule, pisma, potvrde i dr.
Zbirka je sastavljena od zbirke pergamena nadbiskupskog i kaptolskog arhiva.
U „Pregledu arhivskih fondova i zbirki Republike Hrvatske (Zagreb, 2006.)“, te su zbirke
prikazane odvojeno na str. 1233. i 1234.
U Pregledu su evidentirane ukupno 162 pergamene, dok ovdje navodimo ukupno 329
pergamena. Od sveukupnog broja pergamena 192 pergamene su iz zbirke Zadarske
nadbiskupije, a 141 pergamena je iz zbirke Stolnoga kaptola. Najstarija pergamena iz
ove zbirke je iz 986. godine, a najmlađa iz 1922. godine. Za 94 pergamene iz kaptolske
zbirke postoje kratki sažeci na hrvatskom (regesti). Taj popis se nalazi u popisu Stolnog kaptola sv. Stošije u Zadru što ga je izradio Blaž Karavanić.
Pergamene do 1399. godine objavljene su u „Codex diplomaticus Regni Croatiae, Dalmatiae et Slavoniae“, sv. 1–18, Zagreb 1904. –1990. i u „Supplementa Codicis diplomatici Regni Croatiae, Dalmatia et Slavoniae“, sv. 1–2, Zagreb, 1998. i 2002.

Količina:
329 Komad

Vrsta gradiva:
isprave

Jezik:
Latinski

Talijanski

Pismo:
Latinica

Latinica - gotica

Posjednik:
Arhiv Zadarske Nadbiskupije

Oznaka arhiva:
HR-DAZD-AZDN

Povijest:
Zbirka je organski rasla kako su isprave odlagane u arhiv.

Status dostupnosti:
JAVNO

Napomene:
Opća napomena
Osobni podaci: ;Autorska prava : ;Sačuvanost: Jedan dio pergamena je oštećen.

Opća napomena
OBAVIJESNO POMAGALO: Regesta pergamena Stolnog kaptola u Zadru.

Napomena o izlučivanju
Nije poznato da li je bilo odabiranja i izlučivanja.

Napomena o sređenosti
Djelomično sređeno

Vrsta zapisa:
Tekst

Vrsta sadržaja:
Tekstualni dokumenti

Arhivska oznaka:
HR-HDA-1969

Naslov:
Razna korespondencija, zbirka Hrvatskoga državnog arhiva, 1755-1963

Vrijeme nastanka:
1755-1963 g.

Razina:
Zbirka

Klasifikacija:
L.2. - Tematske zbirke

Sadržaj:
Gradivo se sastoji od korespondencije (privatne i službene naravi).

Količina:
0.2 Metar

Vrsta gradiva:
spisi

Jezik:
Njemački

Hrvatski

Mađarski

Talijanski

Srpski

Latinski

Pismo:
Latinica

Ćirilica (srpska)

Fraktur Latinica

Posjednik:
Hrvatski državni arhiv

Licenca:
Javno dobro

Zaštićeno autorskim pravom - Nositelja prava nije moguće pronaći ili identificirati

Oznaka arhiva:
HR-HDA

Povijest:
Zbirka je bila formirana okupljanjem korespondencije koja nije mogla biti pridružena postojećim obiteljskim ili osobnim fondovima u jednu zbirku, a nalazila se u tzv. "Zbirka neoaquisita" i skupini gradiva "Razne akvizicije". Ovo je gradivo bilo izdvojeno u zasebnu zbirku tijekom arhivističke obrade navedenih cjelina gradiva koja je započela u drugoj polovici dvadesetog stoljeća. Zbirka je bila nadopunjavana novijim akvizicijama: 25/1963, 7/1971, 19/1974, 25/1974, 26/1974, 28/1985

Status dostupnosti:
JAVNO

Napomene:
Napomena o sređenosti
Arhivistički sređeno

Vrsta zapisa:
Tekst

Vrsta sadržaja:
Tekstualni dokumenti

Arhivska oznaka:
HR-HDA-1976

Naslov:
Protokolarni darovi, zbirka Hrvatskoga državnog arhiva, 20-21.stoljeće

Vrijeme nastanka:
1901 g.

Razina:
Zbirka

Klasifikacija:
L.2. - Tematske zbirke

Sadržaj:
Zbirka sadrži razne protokolarne darove koje su razne ustanove, pojedinci darovali Hrvatskome državnom arhivu (umjetnička građa, replike dokumenata, prigodne medalje i sl.).

Količina:
0.4 Metar

Vrsta gradiva:
replike dokumenata

umjetnička građa

medalje

Posjednik:
Hrvatski državni arhiv

Licenca:
Javno dobro

Oznaka arhiva:
HR-HDA

Povijest:
Zbirka se nadopunjuje različitim protokolarnim darovima koje razne ustanove, pojedinci daruju Hrvatskome državnom arhivu

Status dostupnosti:
JAVNO

Vrsta zapisa:
3D

Vrsta sadržaja:
Umjetnička građa

Arhivska oznaka:
HR-DAZD-AZDN-51

Naslov:
Inventari župa Zadarske Nadbiskupije (arhivska zbirka, 1849-1923)

Vrijeme nastanka:
1849-1923 g.

Razina:
Zbirka

Klasifikacija:
L.2. - Tematske zbirke

Sadržaj:
Spisi inventara župa Zadarske nadbiskupije sadrže popise (inventare) pokretne i nepokretne imovine župa Zadarske nadbiskupije. Zakonski inventari su se sastavljati od samih početaka crkve po određenim kanonskim zakonima koji nikada nisu bili objedinjeni u jedan zakonik. To se mijenja izlaskom jedinstvenog kanonskog zakonika katoličke crkve 1917. godine. Tim zakonikom se uređuje u djelu o upravljanju dobrima u točci 1283. stavak 2. i 3. da župnici tj., upravitelji župa prije preuzimanja župe moraju napraviti iscrpan imovnik nekretnina i pokretnina župe. Oni jedan primjerak inventara trebaju čuvati u župi, a jedan predati ordinarijatu. Inventare su sastavljali, (većinom u tri primjerka), župnici ili dekani dekanata određene župe te bi jedan primjerak dostavljali nadbiskupskom ordinarijatu, jedan dekanatu, a jedan bi se čuvao u župi. Sami inventari su nastajali uglavnom prilikom promjena župnika u župama tj., kada su oni dolaskom novog župnika morali sastaviti inventar da bi se utvrdilo trenutno stanje imovine župe ili kada bi se dekretom ordinarijata to izričito zatražilo i to u svrhu utvrđivanja stanja u župi npr. nakon uređenja crkve, provjere istinitosti inventara i dr.
Inventari su se radili (kada je to bilo moguće) u prisustvu župnika (starog i novog), dekana dekanata kome župa pripada (koji je uglavnom bio u svojstvu nadbiskupovog izaslanika), crkovinara (crkvenih odbornika) i eventualno pomoćnika župnika te nekih uglednijih mještana (glavara sela i dr.). Znalo se desiti da župnik određene župe bude odsutan, tada bi inventar sastavljao dekan, župnik susjedne župe ili neki drugi svećenik. Inventare kapelanija su sastavljali župnici ili dekani njima nadređene župe.
Imovnici (inventari) su uglavnom sadržavali popise nekretnina kao što su crkvena zemljišta, župnički posjedi (beneficiji), građevine (crkva, župna kuća, gospodarske zgrade i dr.), pokretnina kao što su crkvene stvari (od metala - zlata i srebra, drveta, platna - svećenička roba), pokućstvo (namještaj, alati i strojevi i dr.), popis životinja-stoke, zatim popis knjiga (knjižnice, matične knjige, misali, brevijari i dr.), popis arhiva (zapisnici, spisi - kutije, svežnjevi i dr.). Osim stanja nekretnina i pokretnina bilo je navedeno stanje financija blagajne crkovinarstva fabbriceria. Pored navedenoga inventari su znali sadržavati i detaljan trogodišnji prikaz financijskog stanja župa.
Sam inventar nalazio se u predmetnom svežnjiću (s urudžbenim brojem) za tu župu u kojem su pripadajući spisi koji su govorili o naredbi - dekretu i razlogu pisanja inventara. Prije navedeni dijelovi inventara nisu uvijek bili upotpunosti cjeloviti često se događalo da bi jedan ili više dijelova nedostajao. Za to je postojalo više razloga među kojima je to ovisilo i od samog traženja ordinarijata ali je ovisilo i od htjenja i volje samih župnika pri sastavljanju inventara. Naime neki su svećenici bili više ili manje detaljni u opisivanju stanja crkvene imovine. Jedan dio inventara je manjkav i radi gubitka određenih dijelova inventara tijekom godina korištenja u registraturi.

Količina:
1 Dužni metar

10 Kutija

Jezik:
Talijanski

Hrvatski

Pismo:
Latinica

Posjednik:
Arhiv Zadarske Nadbiskupije

Oznaka arhiva:
HR-DAZD-AZDN

Povijest:
Ova zbirka je rađena po postojećem starom popisu koji se nalazi u Nadbiskupskom arhivu, a koji je po svemu sudeći pisan iz više dijelova te je pisan u različitim vremenskim intervalima što se vidi iz različitosti rukopisa i po vrsti papira i korištenoj tinti. Ovaj popis nema naznačen nikakav datum da bismo znali kada je pisan. On je sastavljen iz više dijelova i to 1853-1856, 1868-1873, 1873-1879, 1880-1901, te 1910-1919. Ova je tematska zbirka tijekom vremena izdvajana iz mase spisa Nadbiskupskog ordinarijata, što se vidi pretragom samih urudžbenih knjiga ordinarijata gdje su ovi inventari zavedeni pod rednim brojevima. Sama zbirka nastala je izdvajanjem spisa inventara iz fonda spisa ordinarijata tako da su u prije navedenim intervalima nastajali i stari svežnjevi inventara.

Status dostupnosti:
JAVNO

Napomene:
Opća napomena
Napomena o jezicima i pismima: Gradivo je većim djelom na talijanskom, a manjim na hrvatskom jeziku.

Opća napomena
Prilikom citiranja gradiva navodi se naziv arhiva, kratica naziva zbirke, oznaka kutije te broj i godina određenog spisa, npr : AZDN, IŽZN, kut. 8, 1917 / Rava.
Potrebno je naglasiti da su kutije br. 9 i 10 sa inventarima i imovinskim stanjem župa prikazani u popisu inventara na kraju samog popisa tako da se naglasi njihova posebnost.

Napomena o izlučivanju
Iz sačuvanih spisa inventara je utvrđeno da nije bilo izvršeno odabiranje i izlučivanje spisa. Tijekom sređivanja nije bilo nikakvog izlučivanja. Sačuvano gradivo čuva se trajno.

Napomena o sređenosti
Arhivistički sređeno

Napomena o tvarnim značajkama
Neki spisi su oštećeni mehanički i od vlage ali to ne utječe na čitljivost spisa. Nekoliko inventara je slabije čitljivo radi izblijedjele tinte.

Vrsta zapisa:
Tekst

Vrsta sadržaja:
Tekstualni dokumenti

Arhivska oznaka:
HR-DADU-SCKL-551

Naslov:
Zbirka fotografija Jakova Peručića (1900-1920)

Vrijeme nastanka:
1900-1920 g.

Razina:
Zbirka

Klasifikacija:
L.1.7. - Fotografije

Sadržaj:
Najveći dio zbirke odnosi se na djelovanje foto ateljea "Perucich". Tu su portreti korčulanske gospode i gospođa, mladih muškaraca i žena, bračnih parova, djece. Značajan dio odnosi se na službenike, vojnike i mornare iz I. talijanske aneksije otoka (1919.-1921.), a kroz njih fotograf odražava i vlastitu privrženost aneksijskim vlastima. Manji dio snimaka odnosi se na razdoblje Austro-Ugarske monarhije, odnosno na portrete obitelji Peručić. Uglavnom su to snimke u improviziranom ateljeu, rijetko izvan u dvoru kuće i vrtu, odnosno u gradu. Što se tiče negativa na plastici, oni prikazuju Čile - Punta Arenas, gdje je Jakov Peručić na prijelazu stoljeća bio iseljenikom.

Posjednik:
Arhivski sabirni centar Korčula-Lastovo

Oznaka arhiva:
HR-DADU-SCKL

Povijest:
Foto dokumentacija Jakova Peručića nakon prestanka djelovanja foto ateljea ostala je u potkrovlju obiteljske kuće pohranjena najvećim dijelom u originalnim kutijama proizvođača foto stakla. U istom prostoru je zadržana sve do početka 21. st. kad su nasljednici (obitelj Ivančević) počeli s rekonstrukcijom kuće. Foto dokumentacija je završila na otpadu, ali ju je spasio i pohranio kod sebe Tonči Baždarić. Početkom 2013. inicijativom Mara Grbića, gosp. Baždarić je donirao najveći dio Peručićevih negativa Arhivskom sabirnom centru Korčula-Lastovo.

Status dostupnosti:
JAVNO

Napomene:
Opća napomena
Osobni podaci: NE;Autorska prava : NE;Sačuvanost:Djelomična.

Napomena o izlučivanju
Nije bilo izlučivanja.

Napomena o sređenosti
Nesređeno

Napomena o tvarnim značajkama
Manji dio fotografija nema dobru ekspoziciju, pa je pretaman, odnosno presvijetao. Kod većeg dijela negativa na staklu, želatina je oštećena na krajevima. Manji dio stakala je polomljen.

Arhivska oznaka:
HR-DASK-282

Naslov:
Zbirka tiskovina Državnog arhiva u Sisku, 1853-2025

Vrijeme nastanka:
1853-2025 g.

Razina:
Zbirka

Klasifikacija:
L.1.9. - Tiskovine

Sadržaj:
Zbirka sadrži tiskovine pristigle u Arhiv iz različitih izvora (službenim preuzimanjima, donacijama) od početka postojanja i rada Arhiva do danas. Podrazumijeva službene novine kotara i općina, gradova i županija sa područja sisačkog arhiva, glasila radnih i privrednih organizacija i kolektiva, tiskovine iz prosvjete i kulture, glasila političkih stranaka, vjerskih organizacija i dr.

Količina:
35.7 Dužni metar

Jezik:
Hrvatski

Pismo:
Latinica

Posjednik:
Državni arhiv u Sisku

Licenca:
Javno dobro

Mjesto (grad/općina):
SISAK

Oznaka arhiva:
HR-DASK

Status dostupnosti:
JAVNO

Napomene:
Opća napomena
Zbirka je tzv. "otvorenog" tipa, odnosno redovito se nadopunjuje novim izdanjima, a e-baza se ažurira.

Opća napomena
Osobni podaci: NE;Autorska prava : NE

Napomena o sređenosti
Osnovno sređeno

Obavijesno pomagalo
E-baza u Excelu iz 2014.g. se redovito nadopunjuje. E-bazu i arhivski popis napravio je Vlado Đaković

Lokacija izvornika
Spremište DASK B2 i pismohrana DASK

Vrsta zapisa:
Tekst

Vrsta sadržaja:
Tekstualni dokumenti

Arhivska oznaka:
HR-DARI-1175

Naslov:
Zbirka fotografija Državnog arhiva u Rijeci "Glagoljica" (arhivska zbirka, 11. st.-1585)

Vrijeme nastanka:
1001-1585 g.

Razina:
Zbirka

Klasifikacija:
L.1.7. - Fotografije

Sadržaj:
Foto pozitivi i negativi, tipografski filmovi, grafički filmovi i fotografije na plastificiranom platnu. Izvornici su sljedeći epigrafski spomenici te dokumenti na papiru i pergameni: 1. Krčki natpis iz 11. st.; 2. Valunska ploča iz 11. st.; 3. Plominski natpis iz 11. st.; 4. Bašćanska ploča iz oko 1100.; 5. Senjska ploča iz 12. st.; 6. Grdoselski ulomak iz 12. st.; 7. Vinodolski zakon iz 1288., fragmenti prijpisa iz 16. stoljeća; 8. Glagoljski brevijar iz 15. stoljeća, fragment; 9. Istarski razvod, prijepis iz Kršana iz 1502., fragment (izvornik u NSK u Zagrebu); 10. nepoznati glagoljski dokument iz 1546.; 11. Protokol Mikule Krstinića s unescima od 24. studenog 1585. i 1. veljače 1564. (izvornik u HAZU u Zagrebu); 12. Protokol Ivana Božičevića s unescima od 15. i 20. studenog 1601. (izvornik u HAZU u Zagrebu); oba zadnja dokumenta su "izvađena" iz radnje Lea Košute. Uz njih je priložena skica otoka Lošinja i okolnih manjih otočića na paus papiru; 13. Nepoznati glagoljski fragment na nekom tvrdom materijalu

Količina:
2 Centimetar

Jezik:
Hrvatski

Latinski

Pismo:
Glagoljica

Latinica

Posjednik:
Državni arhiv u Rijeci

Licenca:
Autorsko pravo nije ispitano

Oznaka arhiva:
HR-DARI

Povijest:
Riječ je o zbirci fotografskih preslika iz gradiva i literature. Zbirka je dijelom nastala tijekom procesa tehničke pripreme Vjesnika Historijskih arhiva u Rijeci i Pazinu, dvije fotografije je izradila Foto služba Jugoslavenske akademije znanosti i umjetnosti, a za ostale jedinice nema podataka kako su stigle u DAR. Do 2005. fotografije su bile dijelom zbirke Razglednice, fotografije, fotokopije i nacrti s nacionalnom oznakom HR-DARI-279. Tijekom pripreme Pregleda arhivskih fondova i zbirki Republike Hrvatske, koji je objavljen 2006., ta prvotna složena zbirka je rasformirana na Zbirku razglednica, Zbirku fotografija, Zbirku nacrta, Zbirka dopunskih preslika iz državnih arhiva RH i Zbirku dopunskih preslika iz ostalih ustanova i

privatnih arhiva u RH. Zbirci fotografija je tada dodijeljena nacionalna oznaka HR-DARI-507. Početkom 2013. i ta zbirka je rasformirana na predmetnu i još desetak zbirki fotografija te se pristupilo njihovu arhivističkom sređivanju.

Status dostupnosti:
JAVNO

Napomene:
Opća napomena
Osobni podaci: NE;Autorska prava : NE

Napomena o izlučivanju
Čuva se trajno

Napomena o sređenosti
Osnovno sređeno

Vrsta zapisa:
Slika

Vrsta sadržaja:
Fotografije

Arhivska oznaka:
HR-DARI-1198

Naslov:
Zbirka zvučnih zapisa Croatia line bivše Jugoslavenske linijske plovidbe (arhivska zbirka, 1977-1997)

Vrijeme nastanka:
1977-1997 g.

Razina:
Zbirka

Klasifikacija:
0. - ZVUČNI ZAPISI

Sadržaj:
Snimke svečanih i redovnih sjednica te sastanaka radničkog savjeta, izvršnog odbora, uprave, zbora radnih ljudi, samoupravne radničke kontrole, disciplinske i drugih komisija; snimke tzv. "sastanaka četvrtkom", sastanaka radnih grupa, organizacije sindikata, poslovnih i drugih sastanaka te osnivačke skupštine dioničkog društva "Croatia line" 16. srpnja 1997.

Količina:
216 Komad

Jezik:
Hrvatski

Pismo:
Latinica

Posjednik:
Državni arhiv u Rijeci

Licenca:
Javno dobro

Oznaka arhiva:
HR-DARI

Povijest:
Gradivo je izdvojeno iz fonda Croatia line (Jugoslavenska linijska plovidba) (HR-DARI-743)

Status dostupnosti:
JAVNO

Napomene:
Opća napomena
Kratice korištene kod opisivanja nižih jedinica:
del. - delegacija;
dis. - disciplinski/a/o;
DPZ - društveno politička zajednica;
GP - građevno poduzeće:
GPZ - Građevno - projektni zavod;
Info. - informativni/a/o;
kom. - komisija;
KPO - ?;
m/b - motorni brod;
RO - radna organizacija;
RS - radnički savjet;
sast. - sastanak;

SRK - samoupravna radnička kontrola;

Opća napomena
Osobni podaci: NE;Autorska prava : NE

Napomena o izlučivanju
Izlučen je predmet br. 1 zbog neupotrebljivosti

Napomena o sređenosti
Osnovno sređeno

Vrsta zapisa:
Zvuk

Vrsta sadržaja:
Zvučni zapisi

Arhivska oznaka:
HR-DARI-1182

Naslov:
Zbirka filmova "Miscellanea" (arhivska zbirka, 20.stoljeće)

Vrijeme nastanka:
1901-2000 g.

Razina:
Zbirka

Klasifikacija:
N.1.1. - Filmsko gradivo

Sadržaj:
Razni sadržaji, vidi opis nižih jedinica

Količina:
7 Komad

Jezik:
Hrvatski

Slovenski

Pismo:
Latinica

Posjednik:
Državni arhiv u Rijeci

Licenca:
Autorsko pravo nije ispitano

Oznaka arhiva:
HR-DARI

Povijest:
Zbirka je nastala od pojedinačnih akvizicija manjeg broja jedinica.

Status dostupnosti:
JAVNO

Napomene:
Opća napomena
Osobni podaci: NE;Autorska prava : NE;Vlasnik autorskih prava:Državni arhiv u Rijeci, Državni arhiv u Ljubljani, Ljubo Kuntarić iz Opatije

Napomena o izlučivanju
Nije vršeno izlučivanje

Napomena o sređenosti
Osnovno sređeno

Vrsta zapisa:
Video

Vrsta sadržaja:
Film/Video

Arhivska oznaka:
HR-DARI-980

Naslov:
Zbirka filmova Grada Rijeka (arhivska zbirka, 20. stoljeće)

Vrijeme nastanka:
1901-2000 g.

Razina:
Zbirka

Klasifikacija:
N.1.1. - Filmsko gradivo

Posjednik:
Državni arhiv u Rijeci

Licenca:
Zaštićeno autorskim pravom

Oznaka arhiva:
HR-DARI

Status dostupnosti:
JAVNO

Napomene:
Opća napomena
Zbirka ima status depozita

Opća napomena
Osobni podaci: NE;Autorska prava : NE

Napomena o sređenosti
Osnovno sređeno

Vrsta zapisa:
Video

Vrsta sadržaja:
Film/Video

Arhivska oznaka:
HR-DARI-991

Naslov:
Zbirka gramofonskih ploča Dušana Marčelje (arhivska zbirka, 1901-2000)

Vrijeme nastanka:
1901-2000 g.

Razina:
Zbirka

Klasifikacija:
0. - ZVUČNI ZAPISI

Količina:
126 Komad

Jezik:
Hrvatski

Engleski

Posjednik:
Državni arhiv u Rijeci

Licenca:
Autorsko pravo nije ispitano

Oznaka arhiva:
HR-DARI

Status dostupnosti:
JAVNO

Napomene:
Opća napomena
Osobni podaci: NE;Autorska prava : NE

Napomena o sređenosti
Djelomično sređeno

Vrsta zapisa:
Zvuk

Vrsta sadržaja:
Zvučni zapisi

Arhivska oznaka:
HR-AHAZU-125

Naslov:
Muzikološko gradivo Baloković Zlatko

Vrijeme nastanka:
1895-1965 g.

Razina:
Zbirka

Klasifikacija:
L.2. - Tematske zbirke

Sadržaj:
Zbirka sadrži dvije vrste gradiva: notno gradivo i bibliotečno gradivo. Notno gradivo čine partiture različitih muzičkih djela koje su pretežito pisane za klavir i violinu ili za orkestar i violinu. Bibliotečno gradivo koje smo zatekli u ovoj zbirci zadržali smo u zbirci i nadalje, iako bi ga valjalo izdvojiti i pridodati fondu Arhivske biblioteke. To nismo učinili prvenstveno zbog sadržaja koji se donosi u tim knjigama, a odnosi se na različite teme iz povijesti muzike s notnim materijalom, pa smo mišljenja da je ono nedjeljiva cjelina zbirke.

Količina:
0.63 Metar

0.63 Metar

0.63 Metar

0 Metar

0.63 Metar

Jezik:
Njemački

Hrvatski

Srpski

Pismo:
Latinica

Posjednik:
Arhiv Hrvatske akademije znanosti i umjetnosti

Oznaka arhiva:
HR-AHAZU

Povijest:
Zbirku muzikološkog gradiva ove zbirke čini gradivo koje je bilo vrlo značajno za profesionalni muzički rad Zlatka Balokovića. Jedan dio usko je vezan za njegovo muzičko djelovanje jer je riječ o notnim zapisima i partiturama koje je on izvodio na svojim koncertima. Najvredniji dio čine originalne partiture raznih kompozitora posvećene njemu osobno. Drugi dio zbirke čini muzička literatura od čega je dio knjiga Baloković s posvetom dobio na dar.

Status dostupnosti:
JAVNO

Napomene:

Opća napomena
Osobni podaci: NE;Autorska prava : NE

Napomena o izlučivanju
Gradivo se ne izlučuje, čuva se trajno.

Napomena o sređenosti
Arhivistički sređeno

Napomena o tvarnim značajkama
Neke partiture kao one koje je komponirala Dora Pejačević bile su jako oštećene pa su hitno morale biti restaurirane što je i napravljeno u restauratorskoj radionici Ahiva Akademije. Ostale partiture uz neka manja odstupanja su dobro očuvane i mogu se koristiti.

Arhivska oznaka:
HR-HDA-2005

Naslov:
Zbirka fotografija obitelji Nikolić Podrinski, 1880-1932

Vrijeme nastanka:
1880-1932 g.

Razina:
Zbirka

Klasifikacija:
L.1.7. - Fotografije

Sadržaj:
Zbirka se sastoji od fotografija članova obitelji Nikolić Podrinski. Fotografije su raznih formata i tehnika, a među ostalima prikazuju Vladimira Nikolića Podrinskog († 1933.), njegovu suprugu Ellu rođenu Scotti († 1945.), njihovu djecu Feodora Nikolića Podrinskog († 1920.), Veru Nikolić Podrinski i Dagmar Nikolić Podrinski udanu za Leopolda Habsburg Lotaringa. Također su sačuvane i fotografije njihove kćeri Marije Gabrijele Habsburg Lotaring.

Količina:
334 Komad

Jezik:
Hrvatski

Njemački

Pismo:
Latinica

Posjednik:
Hrvatski državni arhiv

Licenca:
Javno dobro

Oznaka arhiva:
HR-HDA

Povijest:
Zbirka je otkupljena od gospodina Vladimira Dodiga 1983. godine. Br.akv.: 24/1983.

Status dostupnosti:
JAVNO

Napomene:
Opća napomena
Sačuvanost: Fotografije su najvećim djelom u dobrom stanju.

Napomena o izlučivanju
Ukupno je gradivo predviđeno za trajno čuvanje i nije vršeno nikakvo izlučivanje.

Napomena o sređenosti
Arhivistički sređeno

Vrsta zapisa:
Slika

Vrsta sadržaja:
Fotografije

Arhivska oznaka:
HR-HDA-2007

Naslov:
Zbirka fotografija o poplavama rijeke Save 1923. i 1925. godine, 1923-1925

Vrijeme nastanka:
1923-1925 g.

Razina:
Zbirka

Klasifikacija:
L.1.7. - Fotografije

Sadržaj:
Fotografije unutar zbirke ilustriraju dvije poplave rijeke Save 1923. i 1925. godine te su time podijeljene u dvije serije: 1. Poplave 1923. godine i 2. Poplave 1925. godine. Prvoj seriji pripadaju fotoalbum „Oštene vodogradnje na reg. dijelu Zagreb–Rugvica poplavom u nov.–decembru 1923.“ s ukupno 17 fotografija i fotoalbum "Poplava u Posavini" bez korica s ukupno 37 fotografija. U drugoj seriji su fotoalbum „Izveštaj o velikoj vodi novembra 1925. – fotografije“ s ukupno 29 fotografija i mapa „Izvještaj o velikoj vodi novembra 1925.“ – dokumenti" s jednom kartom, nacrtom krivulje rijeke Save i još šest dokumenata (stanje vodostaja, razna izvješća s terena...).

Količina:
91 Komad

Jezik:
Hrvatski

Pismo:
Latinica

Posjednik:
Hrvatski državni arhiv

Licenca:
Javno dobro

Oznaka arhiva:
HR-HDA

Povijest:
Zbirka je otkupljena od gospođe Štefanije Franjetić 1960. godine. Br.akv.: 13/1960.

Status dostupnosti:
JAVNO

Napomene:
Opća napomena
Sačuvanost: Fotografije su u dobrom stanju.

Napomena o izlučivanju
Ukupno je gradivo predviđeno za trajno čuvanje i nije vršeno nikakvo izlučivanje.

Napomena o sređenosti
Arhivistički sređeno

Vrsta zapisa:
Slika

Vrsta sadržaja:
Fotografije