Arhivska oznaka:
HR-DARI-426

Naslov:
Zbirka Dušana Cvjetkovića (arhivska zbirka, 1950-1992)

Vrijeme nastanka:
1950-1992 g.

Razina:
Zbirka

Klasifikacija:
L.3. - Zbirke pojedinih sakupljača

Količina:
1.5 Metar

Posjednik:
Državni arhiv u Rijeci

Licenca:
Autorsko pravo nije ispitano

Oznaka arhiva:
HR-DARI

Status dostupnosti:
JAVNO

Napomene:
Opća napomena
Osobni podaci: NE;Autorska prava : NE;Napomena o jezicima i pismima:hrvatski, latinica

Napomena o sređenosti
Osnovno sređeno

Vrsta zapisa:
Slika

Vrsta sadržaja:
Fotografije

## Arhivska oznaka:
HR-DADU-298

## Naslov:
Fotografije (arhivska zbirka, 19.-20. st.)

## Razina:
Zbirka

## Klasifikacija:
L.1.7. - Fotografije

## Sadržaj:
Fotografije se nalaze u 25 albuma, označenih oznakom FA. Unutar svakog albuma su fotografije označene oznakom Ff. Tako se u albumima FA1 do FA5 (stariji albumi);nalaze fotografije od Ff 1 do Ff 340. Albumi od FA 6 do FA 11 su albumi Iva Novakovića. A u albumima od FA12 do FA 25 (noviji albumi) se nalaze fotografije nastale poslije drugog svjetskog rata.

## Količina:
1 Metar

## Posjednik:
Državni arhiv u Dubrovniku

## Licenca:
Javno dobro

## Oznaka arhiva:
HR-DADU

## Povijest:
Zbirka Fototeke se počela formirati 1996. kada su se fotografije izdvojile iz nekih fondova.

## Status dostupnosti:
JAVNO

## Napomene:
Opća napomena
Osobni podaci: NE;Autorska prava : NE

Napomena o sređenosti
Arhivistički sređeno

## Vrsta zapisa:
Slika

## Vrsta sadržaja:
Fotografije



## Arhivska oznaka:
HR-HDA-1379

## Naslov:
Zbirka fotografija radničkog i komunističkog pokreta, 1896 - 1962

## Vrijeme nastanka:
1896-1962 g.

## Razina:
Zbirka

## Klasifikacija:
L.1.7. - Fotografije

## Sadržaj:
Zbirka je oblikovana u Arhivu Instituta za suvremenu povijest, a sadrži portrete osoba, raznih partizanskih brigada i boraca.

## Količina:
5960 Komad

## Jezik:
Hrvatski

Srpski

## Posjednik:
Hrvatski državni arhiv

## Licenca:
Javno dobro

## Oznaka arhiva:
HR-HDA

## Povijest:
Hrvatski državni arhiv došao je u posjed gradiva zbirke po službenoj dužnosti 1995. godine nakon pripajanja Arhiva Instituta za suvremenu povijest (Institut za historiju radničkog pokreta Hrvatske, danas Hrvatski institut za povijest). Prilikom udruživanja AISP-a u HDA preuzeti su svi fondovi i zbirke AISP-a (akv. 52/1995).

## Status dostupnosti:
JAVNO

## Napomene:
Opća napomena
Sačuvanost: Fotografije su sačuvane u dobrom stanju.

Napomena o izlučivanju
Nije vršeno izlučivanje. Gradivo je predviđeno za trajno čuvanje.

Napomena o sređenosti
Arhivistički sređeno.

## Vrsta zapisa:
Slika

## Vrsta sadržaja:
Fotografije



## Arhivska oznaka:
HR-HDA-1427

## Naslov:
Zbirka fotografija Središnjeg fotolaboratorija Hrvatskoga državnog arhiva, 1993-2025

## Vrijeme nastanka:
1993-2025 g.

## Razina:
Zbirka

## Klasifikacija:
L.1.7. - Fotografije

## Sadržaj:
Zbirka je nastala radom Središnjeg fotolaboratorija HDA od 1993. godine do danas. Tematski su snimci podijeljeni na posjete raznih delegacija Hrvatskome državnom arhivu, izložbe i promocije u HDA, službena putovanja djelatnika HDA, fotografije zgrade HDA i ostalih državnih arhiva, ispraćaje djelatnika HDA u mirovinu, komemoracije, repro fotografije, snimke arhivskog gradiva koje se čuva u HDA te snimke arhivskog gradiva koje se čuva u drugim arhivima. Snimci nastali do 2001. godine isključivo su na filmu, a nakon 2003. u potpunosti se prešlo na snimanje digitalnim kamerama.

## Količina:
16625 Komad

## Jezik:
Hrvatski

## Pismo:
Latinica

## Posjednik:
Hrvatski državni arhiv

## Licenca:
Javno dobro

## Oznaka arhiva:
HR-HDA

## Povijest:
Zbirka je nastala radom fotografa Središnjeg fotolaboratorija Hrvatskoga državnog arhiva čiji su snimatelji pratili razne manifestacije vezane uz djelatnost Arhiva. Snimatelji fotografija su Ivan Majdak, Zvonimir Bariče-vić, Marija Župčić, Damir Pildek, Robert Perović, Stjepan Šlogar, Marijan Jakupec, Elvira Dubić i Fran Hitrec.

## Status dostupnosti:
JAVNO

## Napomene:
Opća napomena
Sačuvanost: Negativi i dijapozitivi su sačuvani u vrlo dobrom stanju.

Napomena o izlučivanju
Gradivo je predviđeno za trajno čuvanje. Izlučivanje nije provedeno.

Napomena o sređenosti
Arhivistički sređeno

Vrsta zapisa:
Slika

Vrsta sadržaja:
Fotografije



## Arhivska oznaka:
HR-HDA-1439

## Naslov:
Zbirka fotografija Aleksandra Kukeca, 1954-2021

## Vrijeme nastanka:
1954-2021 g.

## Razina:
Zbirka

## Klasifikacija:
L.1.7. - Fotografije

## Sadržaj:
Zbirka sadrži snimke Zagreba nastale između sedamdesetih i sredine devedesetih godina prošlog stoljeća, autorove portrete istaknutih osoba iz javnoga i kulturnog života Hrvatske u razdoblju od 1990. do 1995. godine, portrete hrvatskih umjetnika, zatim portrete članova družbe "Braća hrvatskog zmaja", hrvatske likovne umjetnike, reprodukcije radova hrvatskoga kipara Ivana Meštrovića, motive Brača između 1959. i 1989. godine, postave izložbi, izložbene fotografije, obiteljske fotografije te negativi i dijapozitivi koji pripadaju raznoj tematici. Dio zbirke je i gradivo koje nije fotografsko, a koje je vezano uz autora i članove obitelji Kukec (plakati, umjetničke slike, diploma, autorski radovi Vanje Kukeca, medalje, ordeni, novinski isječci).

## Količina:
2934 Komad

0.1 Metar

## Vrsta gradiva:
fotografije

spisi

umjetničke slike

plakati

## Jezik:
Hrvatski

## Pismo:
Latinica

## Posjednik:
Hrvatski državni arhiv

## Licenca:
Javno dobro

Zaštićeno autorskim pravom

Zaštićeno autorskim pravom - dopušteno nekomercijalno korištenje

## Oznaka arhiva:
HR-HDA

## Povijest:
Dio zbirke autor je darovao Hrvatskome državnom arhivu zajedno s radovima Milana Fizija 1996. godine, dok je ostatak otkupljen od autora 2010. i 2019. godine (br. akv.: 52/1996, 65/2010 i 10/2019). Vanja Kukec je

2024. poklonila HDA ostatak gradiva (fotografije i ostalo arhivsko gradivo),
br. akv. 1/2025.

## Status dostupnosti:
JAVNO

## Napomene:
Opća napomena
Sačuvanost: Negativi i dijapozitivi su u dobrom stanju.

Napomena o izlučivanju
Gradivo je predviđeno za trajno čuvanje. Izlučivanje nije provedeno.

Napomena o sređenosti
Arhivistički sređeno

## Vrsta zapisa:
Slika

## Vrsta sadržaja:
Fotografije

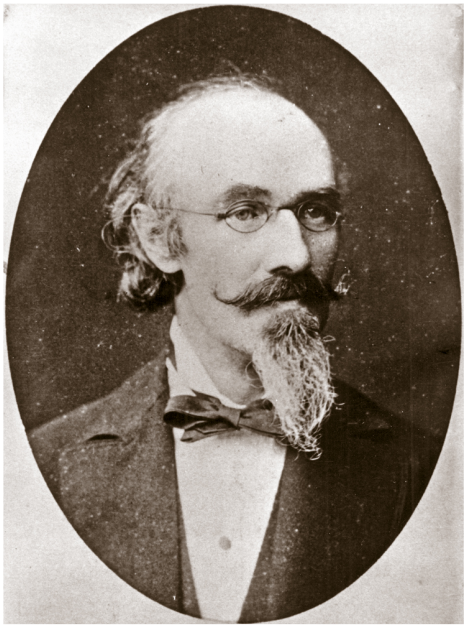

## Arhivska oznaka:
HR-HDA-1442

## Naslov:
Fotografije Ivana Standla, zbirka Hrvatskoga državnog arhiva, 1865-1895

## Vrijeme nastanka:
1865-1895 g.

## Razina:
Zbirka

## Klasifikacija:
L.1.7. - Fotografije

## Sadržaj:
Zbirka se sastoji od fotografskog gradiva nastaloga djelovanjem hrvatskog fotografa Ivana Standla. Sastoji se od pet serija: 1. Zagreb, 2. Knjiga „Fotografijske slike iz Hrvatske, Slavonije i Dalmacije“ iz 1870. godine, 3. Fotografije iz mape "Slike zagrebačkog potresa od 9. studenog 1880.", 4. Portreti i 5. Razno.

## Količina:
197 Komad

## Jezik:
Hrvatski

Njemački

## Pismo:
Latinica

## Posjednik:
Hrvatski državni arhiv

## Licenca:
Javno dobro

## Oznaka arhiva:
HR-HDA

## Povijest:
Dio zbirke otkupljen je 1951. godine, a Fototeci ju je 1996. godine predao Odsjek za novije arhivsko gradivo Hrvatskoga državnog arhiva. Album "Fotografijske slike iz Hrvatske, Slavonije i Dalmacije" preuzet je od Knjižnice HDA 2007. godine, fotografije iz mape "Slike zagrebačkog potresa od 9. studenog 1880." od Odsjeka za starije arhivsko gradivo HDA 2008. godine dok je ostatak sakupljen iz različitih akvizicija.
Br.akv.: 14/1951, 19/1991 i 21/2019.

## Status dostupnosti:
JAVNO

## Napomene:
Opća napomena
Sačuvanost: Dio fotografija je oštećen.

Napomena o izlučivanju
Gradivo je predviđeno za trajno čuvanje. Izlučivanje nije provedeno.

Napomena o sređenosti
Arhivistički sređeno

Vrsta zapisa:
Slika

Vrsta sadržaja:
Fotografije

## Arhivska oznaka:
HR-HDA-1446

## Naslov:
Fotografije tvrtke Griesbach i Knaus, zbirka Hrvatskoga državnog arhiva, 1927-1942

## Vrijeme nastanka:
1927-1942 g.

## Razina:
Zbirka

## Klasifikacija:
L.1.7. - Fotografije

## Sadržaj:
Na negativima i pozitivima izvedenima u formi fotorazglednica objedinjenih u 9 tematskih albuma (i jedan album s motivima Zagreba i hrvatskog sela drugačijeg formata) zabilježeni su motivi onodobne Kraljevine Jugoslavije i manje NDH, u razdoblju od 15 godina. Izdavanjem fotorazglednica s motivima krajolika i gradskih prizora tvrtka je istodobno s promoviranjem prirodnih ljepota zemlje pokušala promicati također i kvalitetnu fotografiju. Negativi su najvećim dijelom izvedeni na brom-srebro želatinskim staklenim pločama, a tek manji dio na plan filmu veličine 10x15 cm na nitroceluloznoj podlozi. Po sređivanju zbirke negativi i pozitivi odvojeni su u zasebne serije, a serija pozitiva dodatno je razložena na podserije prema sadržaju fotoalbuma:

-Album 1: Hrvatska i Slavonija
-Album 2: Gorski Kotar i Plitvice
-Album 3: Hrvatsko primorje
-Album 4: Jadran
-Album 5: Južna Dalmacija i Crna Gora
-Album 6: Bosna
-Album 7: Srbija, Vojvodina, Kosovo i Makedonija
-Album 8: Dalmacija i Hercegovina
- Album 9: Dravska banovina
-Album 10: Zagreb i hrvatsko selo.

## Količina:
7006 Komad

## Jezik:
Hrvatski

## Pismo:
Latinica

## Posjednik:
Hrvatski državni arhiv

## Licenca:
Javno dobro

## Oznaka arhiva:
HR-HDA

## Povijest:
Zbirka je dijelom zatečena u Agenciji za fotodokumentaciju, dok je najveći dio preuzet od Nacionalne i sveučilišne knjižnice prigodom predaje stotinjak dužnih metara rinfuzne arhivske građe 26. siječnja 1979. i 9. srpnja 1984. (zavedeno u knjizi akvizicija pod brojevima 4/1984 i 20/1984). Po razvrstavanju građe u fondove i zbirke HDA ostale su dvije kutije negativa

na staklu i pozitiva koji su popisani u Odsjeku za novije arhivsko gradivo i 30. travnja 1996. godine predani Središnjem fotolaboratoriju u kojem je nastavljena njihova daljnja obrada.

## Status dostupnosti:
JAVNO

## Napomene:
Opća napomena
Sačuvanost: Dio negativa na staklu je oštećen uslijed pucanja podloge, a fotoalbumi su u lošem stanju te potrebuju restauraciju i ponovno uvezivanje.

Napomena o izlučivanju
Gradivo je predviđeno za trajno čuvanje. Izlučivanje nije provedeno.

Napomena o sređenosti
Arhivistički sređeno

## Vrsta zapisa:
Slika

## Vrsta sadržaja:
Fotografije



## Arhivska oznaka:
HR-HDA-1447

## Naslov:
Zbirka fotografija "Bijela flota Jadrolinije" Đure Griesbacha, 1955-1970

## Vrijeme nastanka:
1955-1970 g.

## Razina:
Zbirka

## Klasifikacija:
L.1.7. - Fotografije

## Sadržaj:
Zbirka se sastoji od crno bijelih i kolor negativa i dijapozitiva raznih formata na kojima su prikazani putnički brodovi Jadrolinije u razdoblju pedesetih i šezdesetih godina prošloga stoljeća. Osim portreta brodova na snimcima su zabilježeni brodski interijeri, posada, putnici te razna mjesta na Sredozemlju. Ukupno su portretirana 24 broda, i to redom s obzirom na godinu izgradnje Knin, Sinj, Partizanka, Lastovo, Proleterka, Vladimir Nazor, Aleksa Šantić (stari brod i nova jahta), Ivan Cankar, Vuk Karadžić, Osijek, Maribor, Mostar, Novi Sad, Ohrid, Jugoslavija, Jadran, Jedinstvo, Takovo, Trogir, Opatija, trajekt Liburnija, Dalmacija, Istra te hidrokrilac Vihor.

## Količina:
1094 Komad

## Jezik:
Hrvatski

## Pismo:
Latinica

## Posjednik:
Hrvatski državni arhiv

## Licenca:
Javno dobro

Zaštićeno autorskim pravom

## Oznaka arhiva:
HR-HDA

## Povijest:
Zbirku je Hrvatski državni arhiv preuzeo 2004. godine. Br.akv.: 19/2004.

## Status dostupnosti:
JAVNO

## Napomene:
Opća napomena
Sačuvanost: Negativi su sačuvani u dobrom stanju.

Napomena o izlučivanju
Gradivo je predviđeno za trajno čuvanje. Izlučivanje nije provedeno.

Napomena o sređenosti
Arhivistički sređeno

## Vrsta zapisa:

Slika

Vrsta sadržaja:
Fotografije

## Arhivska oznaka:
HR-HDA-1669

## Naslov:
Fotografije područja oslobođenih u vojno-redarstvenoj akciji Oluja, zbirka Hrvatskoga državnog arhiva, 1995-1995

## Vrijeme nastanka:
23.08.1995.-16.09.1995.

## Razina:
Zbirka

## Klasifikacija:
L.1.7. - Fotografije

## Sadržaj:
Zbirku sačinjavaju snimci područja oslobođenih u vojno–redarstvenoj akciji Oluja (Petrinja, Topusko, Glina, Drniš, Otavice, Korenica, Lovinac, Sveti Rok, Turanj, Knin, Benkovac, Škabrnja, Gračac, Obrovac) snimljeni u razdoblju od 23.8. do 16.9.1995. godine.




## Količina:
689 Komad

## Jezik:
Hrvatski

## Pismo:
Latinica

## Posjednik:
Hrvatski državni arhiv

## Licenca:
Javno dobro

## Oznaka arhiva:
HR-HDA

## Povijest:
Zbirka je nastala radom Središnjeg fotolaboratorija Hrvatskoga državnog arhiva 1995. godine. Snimatelji su Zvonimir Baričević (negativi) i Ivan Majdak (dijapozitivi).

## Status dostupnosti:
JAVNO

## Napomene:
Opća napomena
Sačuvanost: Negativi i dijapozitivi su u dobrom stanju.

Napomena o izlučivanju
Ukupno je gradivo predviđeno za trajno čuvanje i nije vršeno nikakvo izlučivanje.

Napomena o sređenosti
Arhivistički sređeno

## Vrsta zapisa:
Slika

## Vrsta sadržaja:

Fotografije

## Arhivska oznaka:
HR-HDA-1673

## Naslov:
Zbirka fotografija Zavoda za sudsku medicinu i kriminalistiku, 1936-1947

## Vrijeme nastanka:
1936-1947 g.

## Razina:
Zbirka

## Klasifikacija:
L.1.7. - Fotografije

## Sadržaj:
Zbirka sadrži negative na staklu raznih patoloških slučajeva korištenih vjerojatno u nastavne svrhe. U gradivu se nalazi i 9 negativa s kontakt kopijama na kojima su snimljeni ubijeni članovi vlade NDH u logoru Kerestinec. Zbirka je podijeljena u 9 serija: 1. Prostorije Zavoda, 2. Slučajevi sudske medicine (imenovani), 3. Slučajevi sudske medicine (neimenovani), 4. Portreti, 5. Rendgenski snimci, 6. Logor u Kerestincu, 7. Statističke tablice i grafikoni, 8. Reprodukcije i 9. Razno.

## Količina:
402 Komad

## Jezik:
Hrvatski

## Pismo:
Latinica

## Posjednik:
Hrvatski državni arhiv

## Licenca:
Javno dobro

## Oznaka arhiva:
HR-HDA

## Povijest:
Zbirku je Hrvatski državni arhiv preuzeo 2004. godine. Br.akv.: 18/2004.

## Status dostupnosti:
JAVNO

## Napomene:
Opća napomena
Sačuvanost: Negativi su najvećim djelom sačuvani u dobrom stanju.

Napomena o izlučivanju
Gradivo je predviđeno za trajno čuvanje. Izlučivanje nije provedeno.

Napomena o sređenosti
Arhivistički sređeno

## Vrsta zapisa:
Slika

## Vrsta sadržaja:
Fotografije

## Arhivska oznaka:
HR-HDA-1675

## Naslov:
Stereoskopske fotografije vojne vježbe u Zadru 1906. godine, zbirka Hrvatskoga državnog arhiva, 1906-1906

## Vrijeme nastanka:
1906-1906 g.

## Razina:
Zbirka

## Klasifikacija:
L.1.7. - Fotografije

## Sadržaj:
Na negativima su uglavnom prizori s vojne vježbe održane u okolici Zadra 1906. godine. Za dva negativa i jedan pozitiv, koji prikazuju austro-ugarske vojnike, može se pretpostaviti da su kasnijeg postanka (na jednom negativu i pozitivu prikazan je dječak u uniformi, pozitiv je kontakt kopija od negativa koji nedostaje u zbirci). Jedan manji dio fotografija se odnosi na Dubrovnik i Kotor iz tog vremena.

## Količina:
47 Komad

## Jezik:
Hrvatski

## Pismo:
Latinica

## Posjednik:
Hrvatski državni arhiv

## Licenca:
Javno dobro

## Oznaka arhiva:
HR-HDA

## Povijest:
Prvi dio Zbirke je otkupljen od Nenada Bakule 2002. godine, a drugi dio od Danijele Lušin 2016. godine.
Br.akv.: 26/2002 i 24/2016.

## Status dostupnosti:
JAVNO

## Napomene:
Opća napomena
Sačuvanost: Negativi su većinom u dobrom stanju.

Napomena o izlučivanju
Gradivo je predviđeno za trajno čuvanje. Izlučivanje nije provedeno.

Napomena o sređenosti
Arhivistički sređeno

## Vrsta zapisa:
Slika

## Vrsta sadržaja:

Fotografije

## Arhivska oznaka:
HR-HDA-1676

## Naslov:
Stereoskopske fotografije, zbirka Hrvatskoga državnog arhiva, 1901-1907

## Vrijeme nastanka:
1901-1907 g.

## Razina:
Zbirka

## Klasifikacija:
L.1.7. - Fotografije

## Sadržaj:
Zbirka se sastoji od fotografija iz prve polovice 20. st. koje prikazuju motive iz Tirola, Štajerske, Dubrovnika i Hercegovine. Dio otkupljen od Dimitrija Stankovića također prikazuje motive izvan Hrvatske. Zbirka je razvrstana u 7 serija: 1. Venecija, 2. Achilleion, 3. Tatre, 4. Streitberg, 5. Tirol, 6. Negativi i dijapozitivi na staklu, 7. Razni motivi.

## Količina:
159 Komad

## Jezik:
Hrvatski

## Pismo:
Latinica

## Posjednik:
Hrvatski državni arhiv

## Licenca:
Javno dobro

## Oznaka arhiva:
HR-HDA

## Povijest:
Dio zbirke je predan Arhivu 1974. godine, dio je zajedno s razglednicama poklonila Nada Paulić 2004. godine, a negative i dijapozitive darovao je Dimitrije Stanković 2007. godine.
Br.akv.: 10/1974, 14/2004 i 39/2007.

## Status dostupnosti:
JAVNO

## Napomene:
Opća napomena
Sačuvanost: Negativi, pozitivi i dijapozitivi sačuvani su u dobrom stanju.

Napomena o izlučivanju
Gradivo je predviđeno za trajno čuvanje. Izlučivanje nije provedeno.

Napomena o sređenosti
Arhivistički sređeno

## Vrsta zapisa:
Slika

## Vrsta sadržaja:

Fotografije

## Arhivska oznaka:
HR-HDA-1677

## Naslov:
Zbirka fotografija Svetozara Ilića, početak 20. st.

## Razina:
Zbirka

## Klasifikacija:
L.1.7. - Fotografije

## Sadržaj:
Zbirka se sastoji od fotografija i negativa koji su nastali početkom 20. st., a prikazuju autora fotografija Svetozara Ilića, njegovu suprugu Anku i još neke osobe. Dio portreta su reprodukcije. Na jednoj od fotografija prikazan je pogled na Medveščak kroz prozor, a uz fotografiju postoji i opisni listić s tehničkim parametrima snimanja.

## Količina:
21 Komad

## Jezik:
Hrvatski

## Pismo:
Latinica

## Posjednik:
Hrvatski državni arhiv

## Licenca:
Javno dobro

## Oznaka arhiva:
HR-HDA

## Povijest:
Zbirka je otkupljena od Vlatke Turniški 2002. godine. Br.akv.: 24/2002.

## Status dostupnosti:
JAVNO

## Napomene:
Opća napomena
Sačuvanost: Negativi su najvećim dijelom sačuvani.

Napomena o izlučivanju
Gradivo je predviđeno za trajno čuvanje. Izlučivanje nije provedeno.

Napomena o sređenosti
Arhivistički sređeno

## Vrsta zapisa:
Slika

## Vrsta sadržaja:
Fotografije

Arhivska oznaka:
HR-HDA-1680

Naslov:
Zbirka fotografija Ivana Oršića, 1960-1970

Vrijeme nastanka:
1960-1970 g.

Razina:
Zbirka

Klasifikacija:
L.1.7. - Fotografije

Sadržaj:
Zbirku čini umjetnički opus fotografa Ivana Oršića, a sadrži fotografije osoba iz kulturnoga i društvenog života, propagandne tvorničke cikluse, panorame, događaje i slično.

Količina:
8426 Komad

Jezik:
Hrvatski

Pismo:
Latinica

Posjednik:
Hrvatski državni arhiv

Licenca:
Javno dobro

Zaštićeno autorskim pravom

Oznaka arhiva:
HR-HDA

Povijest:
Zbirka je otkupljena od Mladena Jurana 2003. godine. Br.akv.: 28/2003.

Status dostupnosti:
JAVNO

Napomene:
Opća napomena
Sačuvanost: Gradivo je sačuvano u dobrom stanju.

Napomena o izlučivanju
Gradivo je predviđeno za trajno čuvanje. Izlučivanje nije provedeno.

Napomena o sređenosti
Nesređeno

Vrsta zapisa:
Slika

Vrsta sadržaja:
Fotografije

## Arhivska oznaka:
HR-HDA-1682

## Naslov:
Zbirka fotografija generala Pere Blaškovića, 1930-1941

## Vrijeme nastanka:
1930-1941 g.

## Razina:
Zbirka

## Klasifikacija:
L.1.7. - Fotografije

## Sadržaj:
Zbirka se sastoji od dva fotoalbuma te nekoliko zasebnih fotografija. Prvi album okuplja 126 Blaškovićevih fotografija s motivima Zagreba snimljenima tijekom 1940. i 1941. godine, a u drugi je album nalijepljeno ukupno 60 fotografija i razglednica različitih autora, pretežno s motivima Dalmacije i Primorja od kojih se ističu tri snimka istaknutoga planinarskog fotografa Dragutina Paulića. Šest fotografija iz Varaždina snimljeno je i prikupljeno dok je Blaškovićev sin Fedor u tom gradu radio u tvornici sukna. Zbirka je podijeljena u tri serije: 1. Zagreb, 2. Varaždin i 3. Dalmacija i Primorje.

## Količina:
192 Komad

## Jezik:
Hrvatski

## Pismo:
Latinica

## Posjednik:
Hrvatski državni arhiv

## Licenca:
Javno dobro

## Oznaka arhiva:
HR-HDA

## Povijest:
Zbirka je otkupljena od Branke Hlevnjak 2003. godine. Br. akv.: 27/2003.

## Status dostupnosti:
JAVNO

## Napomene:
Opća napomena
Sačuvanost: Albumi i fotografije su u dobrom stanju.

Napomena o izlučivanju
Ukupno je gradivo predviđeno za trajno čuvanje i nije vršeno nikakvo izlučivanje.

Napomena o sređenosti
Arhivistički sređeno

## Vrsta zapisa:
Slika

Vrsta sadržaja:
Fotografije

## Arhivska oznaka:
HR-HDA-1683

## Naslov:
Zbirka dijapozitiva u boji izdavačkog poduzeća "Zadružna štampa", 1970-1980

## Razina:
Zbirka

## Klasifikacija:
L.1.7. - Fotografije

## Sadržaj:

Zbirka sadrži izvorne i kopirane dijapozitive u boji s motivima raznih (pretežno obalnih hrvatskih) mjesta nastale tijekom 1970-ih i 1980-ih godina. Dijapozitivi su korišteni pri izradi razglednica.

## Količina:
3277 Komad

## Jezik:
Hrvatski

## Pismo:
Latinica

## Posjednik:
Hrvatski državni arhiv

## Licenca:
Javno dobro

Zaštićeno autorskim pravom

## Oznaka arhiva:
HR-HDA

## Povijest:
Zbirka je preuzeta 22. studenoga 2001. godine od poduzeća za izdavačku, grafičku i tiskarsku djelatnost ITG. Br.akv.:16/2004.

## Status dostupnosti:
JAVNO

## Napomene:
Opća napomena
Sačuvanost: Dio gradiva oštećen je djelovanjem vlage dok su na nekim dijapozitivima vidljivi tragovi ljepila i ljepljive trake koje je potrebno ukloniti konzervatorskim postupkom.

Napomena o izlučivanju
Ukupno je gradivo predviđeno za trajno čuvanje i nije vršeno nikakvo izlučivanje.

Napomena o sređenosti
Arhivistički sređeno.

## Vrsta zapisa:
Slika

## Vrsta sadržaja:
Fotografije

## Arhivska oznaka:
HR-HDA-1719

## Naslov:
Fotografije iz Drugoga svjetskog rata, zbirka Hrvatskoga državnog arhiva, 1932-1945

## Vrijeme nastanka:
1932-1945 g.

## Razina:
Zbirka

## Klasifikacija:
L.1.7. - Fotografije

## Sadržaj:
Zbirka prikazuje različite fotografije iz razdoblja Drugoga svjetskog rata, a podijeljena je u tri serije: 1. NoV i PoJ, 2. NDH i 3. Razno te dalje u odgovarajuće podserije.

## Količina:
3617 Komad

## Jezik:
Hrvatski

## Pismo:
Latinica

## Posjednik:
Hrvatski državni arhiv

## Licenca:
Javno dobro

## Oznaka arhiva:
HR-HDA

## Povijest:
Zbirka je sastavljena od akvizicija gospode Hrvoja Šarića, Zlatka Ivkovića, Dragiše Brašnovića, Krešimira Marića, Zdeslava Vukasa, Zdenka Kuftineca, Berislava Pervana i još nekih osoba koje su u različitim oblicima predali gradivo Hrvatskome državnom arhivu te fotografija pristiglih iz Odjela za novije arhivsko gradivo. Za sve negative na staklu izrađene su kontakt kopije.
Br.akv.: 2/1945, 13/1995, 49/1996, 31/2004, 38/2004, 5/2006, 38/2009, 29/2011, 56/2011, 57/2011, 58/2011, 59/2011, 13/2013, 10/2015, 18/2015, 36/2016, 38/2016, 42/2016, 14/2017, 3/2018, 23/2018, 16/2019 i 24/2019, 10/2021 i 17/2023.

## Status dostupnosti:
JAVNO

## Napomene:
Opća napomena
Sačuvanost: Fotografije su sačuvane u dobrom stanju.

Napomena o izlučivanju
Gradivo je predviđeno za trajno čuvanje. Izlučivanje nije provedeno.

Napomena o sređenosti
Arhivistički sređeno

Vrsta zapisa:
Slika

Vrsta sadržaja:
Fotografije

## Arhivska oznaka:
HR-DARI-1175

## Naslov:
Zbirka fotografija Državnog arhiva u Rijeci "Glagoljica" (arhivska zbirka, 11. st.-1585)

## Vrijeme nastanka:
1001-1585 g.

## Razina:
Zbirka

## Klasifikacija:
L.1.7. - Fotografije

## Sadržaj:
Foto pozitivi i negativi, tipografski filmovi, grafički filmovi i fotografije na plastificiranom platnu. Izvornici su sljedeći epigrafski spomenici te dokumenti na papiru i pergameni: 1. Krčki natpis iz 11. st.; 2. Valunska ploča iz 11. st.; 3. Plominski natpis iz 11. st.; 4. Bašćanska ploča iz oko 1100.; 5. Senjska ploča iz 12. st.; 6. Grdoselski ulomak iz 12. st.; 7. Vinodolski zakon iz 1288., fragmenti prijpisa iz 16. stoljeća; 8. Glagoljski brevijar iz 15. stoljeća, fragment; 9. Istarski razvod, prijepis iz Kršana iz 1502., fragment (izvornik u NSK u Zagrebu); 10. nepoznati glagoljski dokument iz 1546.; 11. Protokol Mikule Krstinića s unescima od 24. studenog 1585. i 1. veljače 1564. (izvornik u HAZU u Zagrebu); 12. Protokol Ivana Božičevića s unescima od 15. i 20. studenog 1601. (izvornik u HAZU u Zagrebu); oba zadnja dokumenta su "izvađena" iz radnje Lea Košute. Uz njih je priložena skica otoka Lošinja i okolnih manjih otočića na paus papiru; 13. Nepoznati glagoljski fragment na nekom tvrdom materijalu

## Količina:
2 Centimetar

## Jezik:
Hrvatski

Latinski

## Pismo:
Glagoljica

Latinica

## Posjednik:
Državni arhiv u Rijeci

## Licenca:
Autorsko pravo nije ispitano

## Oznaka arhiva:
HR-DARI

## Povijest:
Riječ je o zbirci fotografskih preslika iz gradiva i literature. Zbirka je dijelom nastala tijekom procesa tehničke pripreme Vjesnika Historijskih arhiva u Rijeci i Pazinu, dvije fotografije je izradila Foto služba Jugoslavenske akademije znanosti i umjetnosti, a za ostale jedinice nema podataka kako su stigle u DAR. Do 2005. fotografije su bile dijelom zbirke Razglednice, fotografije, fotokopije i nacrti s nacionalnom oznakom HR-DARI-279. Tijekom pripreme Pregleda arhivskih fondova i zbirki Republike Hrvatske, koji je objavljen 2006., ta prvotna složena zbirka je rasformirana na Zbirku razglednica, Zbirku fotografija, Zbirku nacrta, Zbirka dopunskih preslika iz državnih arhiva RH i Zbirku dopunskih preslika iz ostalih ustanova i

privatnih arhiva u RH. Zbirci fotografija je tada dodijeljena nacionalna oznaka HR-DARI-507. Početkom 2013. i ta zbirka je rasformirana na predmetnu i još desetak zbirki fotografija te se pristupilo njihovu arhivističkom sređivanju.

## Status dostupnosti:
JAVNO

## Napomene:
Opća napomena
Osobni podaci: NE;Autorska prava : NE

Napomena o izlučivanju
Čuva se trajno

Napomena o sređenosti
Osnovno sređeno

## Vrsta zapisa:
Slika

## Vrsta sadržaja:
Fotografije

## Arhivska oznaka:
HR-HDA-2005

## Naslov:
Zbirka fotografija obitelji Nikolić Podrinski, 1880-1932

## Vrijeme nastanka:
1880-1932 g.

## Razina:
Zbirka

## Klasifikacija:
L.1.7. - Fotografije

## Sadržaj:
Zbirka se sastoji od fotografija članova obitelji Nikolić Podrinski. Fotografije su raznih formata i tehnika, a među ostalima prikazuju Vladimira Nikolića Podrinskog († 1933.), njegovu suprugu Ellu rođenu Scotti († 1945.), njihovu djecu Feodora Nikolića Podrinskog († 1920.), Veru Nikolić Podrinski i Dagmar Nikolić Podrinski udanu za Leopolda Habsburg Lotaringa. Također su sačuvane i fotografije njihove kćeri Marije Gabrijele Habsburg Lotaring.

## Količina:
334 Komad

## Jezik:
Hrvatski

Njemački

## Pismo:
Latinica

## Posjednik:
Hrvatski državni arhiv

## Licenca:
Javno dobro

## Oznaka arhiva:
HR-HDA

## Povijest:
Zbirka je otkupljena od gospodina Vladimira Dodiga 1983. godine. Br.akv.: 24/1983.

## Status dostupnosti:
JAVNO

## Napomene:
Opća napomena
Sačuvanost: Fotografije su najvećim djelom u dobrom stanju.

Napomena o izlučivanju
Ukupno je gradivo predviđeno za trajno čuvanje i nije vršeno nikakvo izlučivanje.

Napomena o sređenosti
Arhivistički sređeno

## Vrsta zapisa:
Slika

Vrsta sadržaja:
Fotografije

## Arhivska oznaka:
HR-HDA-2007

## Naslov:
Zbirka fotografija o poplavama rijeke Save 1923. i 1925. godine, 1923-1925

## Vrijeme nastanka:
1923-1925 g.

## Razina:
Zbirka

## Klasifikacija:
L.1.7. - Fotografije

## Sadržaj:
Fotografije unutar zbirke ilustriraju dvije poplave rijeke Save 1923. i 1925. godine te su time podijeljene u dvije serije: 1. Poplave 1923. godine i 2. Poplave 1925. godine. Prvoj seriji pripadaju fotoalbum „Oštene vodogradnje na reg. dijelu Zagreb–Rugvica poplavom u nov.–decembru 1923.“ s ukupno 17 fotografija i fotoalbum "Poplava u Posavini" bez korica s ukupno 37 fotografija. U drugoj seriji su fotoalbum „Izveštaj o velikoj vodi novembra 1925. – fotografije“ s ukupno 29 fotografija i mapa „Izvještaj o velikoj vodi novembra 1925.“ – dokumenti" s jednom kartom, nacrtom krivulje rijeke Save i još šest dokumenata (stanje vodostaja, razna izvješća s terena...).

## Količina:
91 Komad

## Jezik:
Hrvatski

## Pismo:
Latinica

## Posjednik:
Hrvatski državni arhiv

## Licenca:
Javno dobro

## Oznaka arhiva:
HR-HDA

## Povijest:
Zbirka je otkupljena od gospođe Štefanije Franjetić 1960. godine. Br.akv.: 13/1960.

## Status dostupnosti:
JAVNO

## Napomene:
Opća napomena
Sačuvanost: Fotografije su u dobrom stanju.

Napomena o izlučivanju
Ukupno je gradivo predviđeno za trajno čuvanje i nije vršeno nikakvo izlučivanje.

Napomena o sređenosti
Arhivistički sređeno

Vrsta zapisa:
Slika

Vrsta sadržaja:
Fotografije

## Arhivska oznaka:
HR-HDA-2008

## Naslov:
Zbirka fotografija obitelji Gregorić - Veselić, 1867-1932

## Vrijeme nastanka:
1867-1932 g.

## Razina:
Zbirka

## Klasifikacija:
L.1.7. - Fotografije

## Sadržaj:
Zbirka se sastoji od fotografija (uglavnom portreta) različitih formata i tehnika nastalih u eminentnim hrvatskim (i europskim) foto ateljeima u drugoj polovici 19. te početkom 20. stoljeća. Pojedini članovi obitelji nisu pojedinačno identificirani.

## Količina:
75 Komad

## Jezik:
Hrvatski

## Pismo:
Latinica

## Posjednik:
Hrvatski državni arhiv

## Licenca:
Javno dobro

## Oznaka arhiva:
HR-HDA

## Povijest:
Zbirka je otkupljena od gospodina Vladimira Dodiga-Trokuta 1983. godine. Br.akv.: 24/1983.

## Status dostupnosti:
JAVNO

## Napomene:
Opća napomena
Sačuvanost: Fotografije su u dobrom stanju.

Napomena o izlučivanju
Ukupno je gradivo predviđeno za trajno čuvanje i nije vršeno nikakvo izlučivanje.

Napomena o sređenosti
Arhivistički sređeno

## Vrsta zapisa:
Slika

## Vrsta sadržaja:
Fotografije

## Arhivska oznaka:
HR-HDA-2011

## Naslov:
Zbirka fotografija Radovana Švrljuge, 1910-1925

## Vrijeme nastanka:
1910-1925 g.

## Razina:
Zbirka

## Klasifikacija:
L.1.7. - Fotografije

## Sadržaj:
Najveći dio negativa snimljen je u vrijeme Prvoga svjetskog rata, dok ostatak čine obiteljski snimci, portreti, interijeri te snimci primorskih gradova. Uz negative dio zbirke su i dvije bilježnice s podatcima o snimljenim fotografijama i lokalitetima.

## Količina:
313 Komad

## Jezik:
Hrvatski

## Pismo:
Latinica

## Posjednik:
Hrvatski državni arhiv

## Licenca:
Javno dobro

Zaštićeno autorskim pravom

## Oznaka arhiva:
HR-HDA

## Povijest:
Gradivo je darovala Neva Rošić iz Rijeke nakon smrti autorove supruge Aleksandre. Dr. Radovan Švrljuga bio je zubar i imao je privatnu ordinaciju u Rijeci. Nije imao djece, samo nećaka i nećakinju koji su živjeli u Švicarskoj. Obiteljska je knjižnica darovana Nelli Lonzi. Br.akv.: 6/1988.

## Status dostupnosti:
JAVNO

## Napomene:
Opća napomena
Sačuvanost: Negativi su u dobrom stanju.

Napomena o izlučivanju
Ukupno je gradivo predviđeno za trajno čuvanje i nije vršeno nikakvo izlučivanje.

Napomena o sređenosti
Arhivistički sređeno

## Vrsta zapisa:
Slika

Vrsta sadržaja:
Fotografije

## Arhivska oznaka:
HR-HDA-1929

## Naslov:
Zbirka fotografija Božidara Kelemenića, 1964-2000

## Vrijeme nastanka:
1964-2000 g.

## Razina:
Zbirka

## Klasifikacija:
L.1.7. - Fotografije

## Sadržaj:
Zbirku sačinjavaju negativi (većinom leica formata) koje je Božidar Kelemenić (1936-2003) snimio u razdoblju od 1964. do 2000. godine kao novinar, fotoreporter i urednik fotografije u dnevnim novinama "Večernji list".

## Količina:
99873 Komad

## Jezik:
Hrvatski

## Pismo:
Latinica

## Posjednik:
Hrvatski državni arhiv

## Licenca:
Javno dobro

Zaštićeno autorskim pravom

## Oznaka arhiva:
HR-HDA

## Povijest:
Fond je otkupljen od Ive Kelemenić Bitići, kćeri Božidara Kelemenića, 2006. godine. Br. akv.: 18/2006.

## Status dostupnosti:
JAVNO

## Napomene:
Opća napomena
Sačuvanost: Negativi su najvećim djelom sačuvani u dobrom stanju.

Napomena o izlučivanju
Gradivo je predviđeno za trajno čuvanje. Izlučivanje nije provedeno.

Napomena o sređenosti
Osnovno sređeno

## Vrsta zapisa:
Slika

## Vrsta sadržaja:
Fotografije

## Arhivska oznaka:
HR-HDA-2019

## Naslov:
Zbirka fotografija s posjeta Pape Ivana Pavla II Zagrebu Branka Težaka, 1994-1994

## Vrijeme nastanka:
09.09.1994.-11.09.1994.

## Razina:
Zbirka

## Sadržaj:
Zbirka sadrži snimke posjeta pape Ivana Pavla II Zagrebu od 9. do 11. rujna 1994. godine. Zabilježen je Papin boravak u katedrali, vjernici na trgu ispred katedrale te misa na hipodromu.

## Količina:
271 Komad

## Jezik:
Hrvatski

## Pismo:
Latinica

## Posjednik:
Hrvatski državni arhiv

## Licenca:
Javno dobro

Zaštićeno autorskim pravom

## Oznaka arhiva:
HR-HDA

## Status dostupnosti:
JAVNO

## Napomene:
Opća napomena
Sačuvanost: Negativi i dijapozitivi su u izvrsnom stanju.

Napomena o izlučivanju
Gradivo je predviđeno za trajno čuvanje. Izlučivanje nije provedeno.

Napomena o sređenosti
Arhivistički sređeno

## Vrsta zapisa:
Slika

## Vrsta sadržaja:
Fotografije

## Arhivska oznaka:
HR-DARI-1281

## Naslov:
Zbirka fotografija iz Domovinskog rata Državnog arhiva u Rijeci (arhivska zbirka, 1991-1992)

## Vrijeme nastanka:
1991-1992 g.

## Razina:
Zbirka

## Klasifikacija:
L.2. - Tematske zbirke

## Sadržaj:
1. Fotografije Vlade Božurića iz Rijeke. 1.1. Prosvjedni skup u Opatiji u svibnju 1991., 2 kom.; 1.2. Grupne fotografije pripadnika 111. Brigade HV i 1 fotografija Vlade Božurića, Podoštra (Gospić), zima 1991./92., ukupno 10 kom. (vraćeno predavatelju);

## Količina:
5 Milimetar

## Posjednik:
Državni arhiv u Rijeci

## Licenca:
Autorsko pravo nije ispitano

## Oznaka arhiva:
HR-DARI

## Povijest:
Zbirka je utemeljena u lipnju 2016., nakon preuzimanja fotografija Vlade Božurića. Preuzimanje je potaknuto obilježavanjem Međunarodnog dana arhiva, koji je u Hrvatskoj 2016. godine bio posvećen gradivu Domovinskog rata. Gradivo je 6. studenog 2017. vraćeno g. Vladimiru Božuriću na njegov zahtjev.

## Status dostupnosti:
JAVNO

## Napomene:
Opća napomena
Riječ je o otvorenoj zbirci koja se nadopunjuje.

Opća napomena
Osobni podaci: NE;Autorska prava : NE

Napomena o izlučivanju
Ne izlučuje se

Napomena o sređenosti
Osnovno sređeno

Napomena o snimanju
Fotografije su digitalizirane

Napomena o tvarnim značajkama
Gradivo je dobro očuvano

## Vrsta zapisa:
Slika

Vrsta sadržaja:
Fotografije

## Arhivska oznaka:
HR-DARI-1292

## Naslov:
Zbirka fotografija Nedeljke i Srećke Doričić iz Sušaka (arhivska zbirka, 1898-1970)

## Vrijeme nastanka:
1898-1970 g.

## Razina:
Zbirka

## Klasifikacija:
L.1.7. - Fotografije

## Sadržaj:
Zbirka sadrži gotovo isključivo pozitive crno – bijelih fotografija raznih formata i tehnika izrađenih na kartonu i papiru. Sadrži i jednu fotografiju u boji te dvije kolorirane fotografije i jedan okvir. Fotografije su uglavnom nastale u fotografskim studijima u Rijeci, Sušaku i nekim drugim mjestima, pretežno prikazuju pojedine muškarce, žene i djecu. Izrađene su uglavnom kao foto razglednice. Ima i nešto skupnih spontanih fotografija ljudi nastalih u eksterijerima te nešto komercijalnih razglednica s prikazima mjesta i drugim motivima. Osobe na fotografijama su najčešće članovi obitelji Doričić iz Sušaka te njihovi rođaci, prijatelji i poznanici. Prema navodima Nede Doričić, riječ je o obiteljima Jelušić, Lužavec, Matrljan i Stošić iz Sušaka. Zapisi na razglednicama ukazuju da je riječ i o nekim drugim obiteljima. Veći broj osoba na fotografijama nije prepoznat.
Važnije fotografije 1. serije: Podserija 1:
1930., Spokane (Washington); Angjeo Kos s petoricom hrvatskih iseljenika.
1942., Koncentracijski logor Urbisaglia; Marino Bolf, Mate Joškov (?) i Petar Pribetić.

Podserija 3:
oko 1914., Turm; Bosanac u odori Austro – ugarske vojske, 2 kom.
Oko 1914., ? Grupa vojnih brijača.
1916., ? Ciganski ples izvodi Ciganin u vojnoj odori, 2 kom.
1917., Vojna pošta 17/10; vojnici K.u.k. Gebirgstrainkommando 181 ispred velike drvene barake.
Oko 1930., Sušak; vojnici ispred vojarne na Trsatu
Oko 1930., Sušak; vojnici na terenu vojarne na Trsatu.
Oko 1930., ?; vojni orkestar Kraljevske jugoslavenske vojske.
1940., Omišalj; grupa vojnika na magarcima.

Podserija 5:
oko 1930., Sušak; strojari vodovoda (?) kraj svog stroja.
oko 1950., nogometna momčad.

Važnije fotografije 2. serije:

Podserija 1:
1916., Pisarovina; žene u narodnoj nošnji (2 kom.).
Oko 1930., Sušak; žene u bosanskoj narodnoj nošnji (2 kom.).
Oko 1930., Sušak; djevojke u opravama Športskog kluba "Slavija" (2 kom.).

Važnije fotografije 3. serije:

Podserija 2:
1910., Bakar. Dječji dan u Bakru 7. svibnja; skupina djece u kostimima Pepeljuga i patuljci i jedan muškarac.
Oko 1910., Bakar; mimohod građana po obali u Bakru.
Oko 1910., Bakar; karnevalsko povorka u Bakru.

Važnije fotografije 4. serije:

1954., lječilišna zgrada u Dobrnskim Toplicama.
1938., Narodni dom u Dragi (Sušak).
1939., zgrade lječilišta Golik.
1917., pogled na Steinbrück.
Topola – Oplenac, grob Karađorđe.
1934., Topola – Oplenac, Zadužbina.
Sklonište Duchessa d'Aosta na Učki.

## Količina:
0.1 Metar

## Jezik:
Hrvatski

Srpski

Njemački

Talijanski

## Pismo:
Latinica

Ćirilica (srpska)

Fraktur Latinica

## Posjednik:
Državni arhiv u Rijeci

## Licenca:
Javno dobro

## Oznaka arhiva:
HR-DARI

## Status dostupnosti:
JAVNO

## Napomene:
Opća napomena
Osobni podaci: NE;Autorska prava : NE;Vlasnik autorskih prava:Državni arhiv u Rijeci

Napomena o izlučivanju
Nije vršeno izlučivanje iz zbirke.

Napomena o sređenosti
Arhivistički sređeno

Napomena o tvarnim značajkama
Gradivo je dobro očuvano

## Vrsta zapisa:
Slika

## Vrsta sadržaja:
Fotografije

## Arhivska oznaka:
HR-HDA-2094

## Naslov:
Zbirka fotografija Nade Grčević, 1856-1981

## Vrijeme nastanka:
1856-1981 g.

## Razina:
Zbirka

## Sadržaj:
Zbirka se sastoji od fotografskoga gradiva koje je sakupljeno kroz višegodišnje istraživanje hrvatske fotografske povijesti, a koje prikazuje izvorne fotografije iz hrvatskih fotografskih ateljea 19. i 20. stoljeća, reprodukcije fotografija te postave fotografskih izložbi u Hrvatskoj. Stvoreno je pet serija: 1. Zagreb, 2. Hrvatska, 3. Izložbe, 4. Negativi i 5. Razno.

## Količina:
1390 Komad

## Jezik:
Hrvatski

## Pismo:
Latinica

## Posjednik:
Hrvatski državni arhiv

## Licenca:
Javno dobro

Zaštićeno autorskim pravom - Nositelja prava nije moguće pronaći ili identificirati

## Oznaka arhiva:
HR-HDA

## Povijest:
Zbirka je otkupljena od Nade Grčević 2012. godine. Br.akv.: 8/2012.

## Status dostupnosti:
JAVNO

## Napomene:
Opća napomena
Sačuvanost: Gradivo je sačuvano u dobrom stanju.

Napomena o izlučivanju
Ukupno je gradivo predviđeno za trajno čuvanje i nije vršeno nikakvo izlučivanje.

Napomena o sređenosti
Arhivistički sređeno.

## Vrsta zapisa:
Slika

## Vrsta sadržaja:
Fotografije

Arhivska oznaka:
HR-HDA-1426-6-107

Naslov:
Austro-ugarski teški top na vatrenom položaju kod Monte Grappa.

Vrijeme nastanka:
1918-1918 g.

Razina:
Komad

Vrsta gradiva:
Fotografije

Posjednik:
Hrvatski državni arhiv

Oznaka arhiva:
HR-HDA

Status dostupnosti:
JAVNO

Napomene:
Opća napomena
Osobni podaci: NE;Autorska prava : NE

Vrsta sadržaja:
Fotografije

Arhivska oznaka:
HR-HDA-1426-6-125

Naslov:
Aerofoto snimak aerodroma u Feltrama.

Vrijeme nastanka:
1918-1918 g.

Razina:
Komad

Vrsta gradiva:
Fotografije

Posjednik:
Hrvatski državni arhiv

Oznaka arhiva:
HR-HDA

Status dostupnosti:
JAVNO

Napomene:
Opća napomena
Osobni podaci: NE;Autorska prava : NE

Vrsta sadržaja:
Fotografije

Arhivska oznaka:
HR-HDA-1426-6-131

Naslov:
Noćno bombardiranje kod Mt. Pertica, zapadno od Monte Grappa (snimio: poručnik Peter).

Vrijeme nastanka:
16.09.1918.-16.09.1918.

Razina:
Komad

Vrsta gradiva:
Fotografije

Posjednik:
Hrvatski državni arhiv

Oznaka arhiva:
HR-HDA

Status dostupnosti:
JAVNO

Napomene:
Opća napomena
Osobni podaci: NE;Autorska prava : NE

Vrsta sadržaja:
Fotografije

Arhivska oznaka:
HR-HDA-1426-6-137

Naslov:
Aerofoto snimak položaja kod Cas. Meneguzza (snimio: poručnik Peter).

Vrijeme nastanka:
19.09.1918.-19.09.1918.

Razina:
Komad

Vrsta gradiva:
Fotografije

Posjednik:
Hrvatski državni arhiv

Oznaka arhiva:
HR-HDA

Status dostupnosti:
JAVNO

Napomene:
Opća napomena
Osobni podaci: NE;Autorska prava : NE

Vrsta sadržaja:
Fotografije

Arhivska oznaka:
HR-HDA-1426-6-141

Naslov:
Kompozitni aerofoto snimak položaja kod Mt. Assolone (snimio: poručnik Peter).

Vrijeme nastanka:
19.09.1918.-19.09.1918.

Razina:
Komad

Vrsta gradiva:
Fotografije

Posjednik:
Hrvatski državni arhiv

Oznaka arhiva:
HR-HDA

Status dostupnosti:
JAVNO

Napomene:
Opća napomena
Osobni podaci: NE;Autorska prava : NE

Vrsta sadržaja:
Fotografije

Arhivska oznaka:
HR-HDA-1426-6-147

Naslov:
Razglednica s reprodukcijom karikature Franza Griesslera iz vremena Prvoga svjetskog rata.

Razina:
Komad

Vrsta gradiva:
Fotografije

Posjednik:
Hrvatski državni arhiv

Oznaka arhiva:
HR-HDA

Status dostupnosti:
JAVNO

Napomene:
Opća napomena
Osobni podaci: NE;Autorska prava : NE

Vrsta sadržaja:
Fotografije

Arhivska oznaka:
HR-HDA-1426-6-149

Naslov:
Kompozitni aerofoto snimak položaja jugoistočno od Mt. Assolone (snimio: natporučnik Heintritt).

Vrijeme nastanka:
07.07.1918.-07.07.1918.

Razina:
Komad

Vrsta gradiva:
Fotografije

Posjednik:
Hrvatski državni arhiv

Oznaka arhiva:
HR-HDA

Status dostupnosti:
JAVNO

Napomene:
Opća napomena
Osobni podaci: NE;Autorska prava : NE

Vrsta sadržaja:
Fotografije

Arhivska oznaka:
HR-HDA-1426-6-157

Naslov:
Razglednica s reprodukcijom karikature Franza Griesslera iz vremena Prvoga svjetskog rata.

Razina:
Komad

Vrsta gradiva:
Fotografije

Posjednik:
Hrvatski državni arhiv

Oznaka arhiva:
HR-HDA

Status dostupnosti:
JAVNO

Napomene:
Opća napomena
Osobni podaci: NE;Autorska prava : NE

Vrsta sadržaja:
Fotografije

Arhivska oznaka:
HR-HDA-1426-6-158

Naslov:
Razglednica s reprodukcijom karikature Franza Griesslera iz vremena Prvoga svjetskog rata.

Razina:
Komad

Vrsta gradiva:
Fotografije

Posjednik:
Hrvatski državni arhiv

Oznaka arhiva:
HR-HDA

Status dostupnosti:
JAVNO

Napomene:
Opća napomena
Osobni podaci: NE;Autorska prava : NE

Vrsta sadržaja:
Fotografije

Arhivska oznaka:
HR-HDA-1426-6-163

Naslov:
Zračni snimak okolice Kumanova, Kraljevina SHS.

Vrijeme nastanka:
1926-1926 g.

Razina:
Komad

Vrsta gradiva:
Fotografije

Posjednik:
Hrvatski državni arhiv

Oznaka arhiva:
HR-HDA

Status dostupnosti:
JAVNO

Napomene:
Opća napomena
Osobni podaci: NE;Autorska prava : NE

Vrsta sadržaja:
Fotografije

Arhivska oznaka:
HR-HDA-1426-6-167

Naslov:
Zračni snimak okolice Kumanova, Kraljevina SHS.

Vrijeme nastanka:
1926-1926 g.

Razina:
Komad

Vrsta gradiva:
Fotografije

Posjednik:
Hrvatski državni arhiv

Oznaka arhiva:
HR-HDA

Status dostupnosti:
JAVNO

Napomene:
Opća napomena
Osobni podaci: NE;Autorska prava : NE

Vrsta sadržaja:
Fotografije

Arhivska oznaka:
HR-HDA-1426-6-14

Naslov:
Zapovjednik aerodroma, pukovnik Fischer i časnici u zrakoplovnoj bazi, Feltre.

Vrijeme nastanka:
1918-1918 g.

Razina:
Komad

Vrsta gradiva:
Fotografije

Posjednik:
Hrvatski državni arhiv

Oznaka arhiva:
HR-HDA

Status dostupnosti:
JAVNO

Napomene:
Opća napomena
Osobni podaci: NE;Autorska prava : NE

Vrsta sadržaja:
Fotografije

Arhivska oznaka:
HR-HDA-1426-6-19

Naslov:
Glavna cesta Feltre – Belluno.

Vrijeme nastanka:
1918-1918 g.

Razina:
Komad

Vrsta gradiva:
Fotografije

Posjednik:
Hrvatski državni arhiv

Oznaka arhiva:
HR-HDA

Status dostupnosti:
JAVNO

Napomene:
Opća napomena
Osobni podaci: NE;Autorska prava : NE

Vrsta sadržaja:
Fotografije

Arhivska oznaka:
HR-HDA-1426-6-21

Naslov:
Posljedice talijanskog bombardiranja Pergine Valsugana.

Vrijeme nastanka:
1918-1918 g.

Razina:
Komad

Vrsta gradiva:
Fotografije

Posjednik:
Hrvatski državni arhiv

Oznaka arhiva:
HR-HDA

Status dostupnosti:
JAVNO

Napomene:
Opća napomena
Osobni podaci: NE;Autorska prava : NE

Vrsta sadržaja:
Fotografije

Arhivska oznaka:
HR-HDA-1426-6-22

Naslov:
Aerodrom Feltre snimljen iz zraka.

Vrijeme nastanka:
1918-1918 g.

Razina:
Komad

Vrsta gradiva:
Fotografije

Posjednik:
Hrvatski državni arhiv

Oznaka arhiva:
HR-HDA

Status dostupnosti:
JAVNO

Napomene:
Opća napomena
Osobni podaci: NE;Autorska prava : NE

Vrsta sadržaja:
Fotografije

Arhivska oznaka:
HR-HDA-1426-6-25

Naslov:
Dolomiti snimljeni iz zraka.

Vrijeme nastanka:
1918-1918 g.

Razina:
Komad

Vrsta gradiva:
Fotografije

Posjednik:
Hrvatski državni arhiv

Oznaka arhiva:
HR-HDA

Status dostupnosti:
JAVNO

Napomene:
Opća napomena
Osobni podaci: NE;Autorska prava : NE

Vrsta sadržaja:
Fotografije

Arhivska oznaka:
HR-HDA-1426-6-30

Naslov:
Aerofoto snimak austro-ugarskog aerodroma u Pergine Valsugana.

Vrijeme nastanka:
1918-1918 g.

Razina:
Komad

Vrsta gradiva:
Fotografije

Posjednik:
Hrvatski državni arhiv

Oznaka arhiva:
HR-HDA

Status dostupnosti:
JAVNO

Napomene:
Opća napomena
Osobni podaci: NE;Autorska prava : NE

Vrsta sadržaja:
Fotografije

Arhivska oznaka:
HR-HDA-1426-6-32

Naslov:
Austro-ugarski aerodrom u općini Cavazzo Carnico snimljen iz zraka.

Vrijeme nastanka:
1918-1918 g.

Razina:
Komad

Vrsta gradiva:
Fotografije

Posjednik:
Hrvatski državni arhiv

Oznaka arhiva:
HR-HDA

Status dostupnosti:
JAVNO

Napomene:
Opća napomena
Osobni podaci: NE;Autorska prava : NE

Vrsta sadržaja:
Fotografije

Arhivska oznaka:
HR-HDA-1426-6-33

Naslov:
Dolomiti snimljeni iz zraka.

Vrijeme nastanka:
1918-1918 g.

Razina:
Komad

Vrsta gradiva:
Fotografije

Posjednik:
Hrvatski državni arhiv

Oznaka arhiva:
HR-HDA

Status dostupnosti:
JAVNO

Napomene:
Opća napomena
Osobni podaci: NE;Autorska prava : NE

Vrsta sadržaja:
Fotografije

Arhivska oznaka:
HR-HDA-1426-6-35

Naslov:
Dolomiti snimljeni iz zraka.

Vrijeme nastanka:
1918-1918 g.

Razina:
Komad

Vrsta gradiva:
Fotografije

Posjednik:
Hrvatski državni arhiv

Oznaka arhiva:
HR-HDA

Status dostupnosti:
JAVNO

Napomene:
Opća napomena
Osobni podaci: NE;Autorska prava : NE

Vrsta sadržaja:
Fotografije

Arhivska oznaka:
HR-HDA-1426-6-36

Naslov:
Lienz snimljen iz zraka.

Vrijeme nastanka:
1918-1918 g.

Razina:
Komad

Vrsta gradiva:
Fotografije

Posjednik:
Hrvatski državni arhiv

Oznaka arhiva:
HR-HDA

Status dostupnosti:
JAVNO

Napomene:
Opća napomena
Osobni podaci: NE;Autorska prava : NE

Vrsta sadržaja:
Fotografije

Arhivska oznaka:
HR-HDA-1426-6-38

Naslov:
Aerofoto snimak dijela Trevisa.

Vrijeme nastanka:
1918-1918 g.

Razina:
Komad

Vrsta gradiva:
Fotografije

Posjednik:
Hrvatski državni arhiv

Oznaka arhiva:
HR-HDA

Status dostupnosti:
JAVNO

Napomene:
Opća napomena
Osobni podaci: NE;Autorska prava : NE

Vrsta sadržaja:
Fotografije

Arhivska oznaka:
HR-HDA-1426-6-40

Naslov:
Dvorac Kehlburg snimljen iz zraka.

Vrijeme nastanka:
1918-1918 g.

Razina:
Komad

Vrsta gradiva:
Fotografije

Posjednik:
Hrvatski državni arhiv

Oznaka arhiva:
HR-HDA

Status dostupnosti:
JAVNO

Napomene:
Opća napomena
Osobni podaci: NE;Autorska prava : NE

Vrsta sadržaja:
Fotografije

Arhivska oznaka:
HR-HDA-1426-6-41

Naslov:
Aerofoto snimak dijela Brunica.

Vrijeme nastanka:
1918-1918 g.

Razina:
Komad

Vrsta gradiva:
Fotografije

Posjednik:
Hrvatski državni arhiv

Oznaka arhiva:
HR-HDA

Status dostupnosti:
JAVNO

Napomene:
Opća napomena
Osobni podaci: NE;Autorska prava : NE

Vrsta sadržaja:
Fotografije

Arhivska oznaka:
HR-HDA-1426-6-42

Naslov:
Villach s okolicom snimljen iz zraka.

Vrijeme nastanka:
1918-1918 g.

Razina:
Komad

Vrsta gradiva:
Fotografije

Posjednik:
Hrvatski državni arhiv

Oznaka arhiva:
HR-HDA

Status dostupnosti:
JAVNO

Napomene:
Opća napomena
Osobni podaci: NE;Autorska prava : NE

Vrsta sadržaja:
Fotografije

Arhivska oznaka:
HR-HDA-1426-6-44

Naslov:
Mladi zrakoplovci ispred zrakoplova Hansa-Brandenburg D.I

Vrijeme nastanka:
1918-1918 g.

Razina:
Komad

Vrsta gradiva:
Fotografije

Posjednik:
Hrvatski državni arhiv

Oznaka arhiva:
HR-HDA

Status dostupnosti:
JAVNO

Napomene:
Opća napomena
Osobni podaci: NE;Autorska prava : NE

Vrsta sadržaja:
Fotografije

Arhivska oznaka:
HR-HDA-1426-6-46

Naslov:
Zrakoplov Hansa-Brandenburg D.I.

Vrijeme nastanka:
1918-1918 g.

Razina:
Komad

Vrsta gradiva:
Fotografije

Posjednik:
Hrvatski državni arhiv

Oznaka arhiva:
HR-HDA

Status dostupnosti:
JAVNO

Napomene:
Opća napomena
Osobni podaci: NE;Autorska prava : NE

Vrsta sadržaja:
Fotografije

Arhivska oznaka:
HR-HDA-1426-6-48

Naslov:
Zrakoplov Fokker D.I.

Vrijeme nastanka:
1918-1918 g.

Razina:
Komad

Vrsta gradiva:
Fotografije

Posjednik:
Hrvatski državni arhiv

Oznaka arhiva:
HR-HDA

Status dostupnosti:
JAVNO

Napomene:
Opća napomena
Osobni podaci: NE;Autorska prava : NE

Vrsta sadržaja:
Fotografije

Arhivska oznaka:
HR-HDA-1426-6-49

Naslov:
Zrakoplov Fokker D.I.

Vrijeme nastanka:
1918-1918 g.

Razina:
Komad

Vrsta gradiva:
Fotografije

Posjednik:
Hrvatski državni arhiv

Oznaka arhiva:
HR-HDA

Status dostupnosti:
JAVNO

Napomene:
Opća napomena
Osobni podaci: NE;Autorska prava : NE

Vrsta sadržaja:
Fotografije

Arhivska oznaka:
HR-HDA-1426-6-51

Naslov:
Zrakoplov Hansa-Brandenburg C.I.

Vrijeme nastanka:
1918-1918 g.

Razina:
Komad

Vrsta gradiva:
Fotografije

Posjednik:
Hrvatski državni arhiv

Oznaka arhiva:
HR-HDA

Status dostupnosti:
JAVNO

Napomene:
Opća napomena
Osobni podaci: NE;Autorska prava : NE

Vrsta sadržaja:
Fotografije

Arhivska oznaka:
HR-HDA-1426-6-52

Naslov:
Zrakoplov Hansa-Brandenburg D.I.

Vrijeme nastanka:
1918-1918 g.

Razina:
Komad

Vrsta gradiva:
Fotografije

Posjednik:
Hrvatski državni arhiv

Oznaka arhiva:
HR-HDA

Status dostupnosti:
JAVNO

Napomene:
Opća napomena
Osobni podaci: NE;Autorska prava : NE

Vrsta sadržaja:
Fotografije

Arhivska oznaka:
HR-HDA-1426-6-53

Naslov:
Krajolik u okolici Feltra.

Vrijeme nastanka:
1918-1918 g.

Razina:
Komad

Vrsta gradiva:
Fotografije

Posjednik:
Hrvatski državni arhiv

Oznaka arhiva:
HR-HDA

Status dostupnosti:
JAVNO

Napomene:
Opća napomena
Osobni podaci: NE;Autorska prava : NE

Vrsta sadržaja:
Fotografije

Arhivska oznaka:
HR-HDA-1426-6-58

Naslov:
Talijanski zrakoplovi Nieuport 17 na aerodromu kraj planine Cavallazze.

Vrijeme nastanka:
1918-1918 g.

Razina:
Komad

Vrsta gradiva:
Fotografije

Posjednik:
Hrvatski državni arhiv

Oznaka arhiva:
HR-HDA

Status dostupnosti:
JAVNO

Napomene:
Opća napomena
Osobni podaci: NE;Autorska prava : NE

Vrsta sadržaja:
Fotografije

Arhivska oznaka:
HR-HDA-1426-6-60

Naslov:
Zrakoplov Phönix D-I na aerodromu u Feltrama.

Vrijeme nastanka:
1918-1918 g.

Razina:
Komad

Vrsta gradiva:
Fotografije

Posjednik:
Hrvatski državni arhiv

Oznaka arhiva:
HR-HDA

Status dostupnosti:
JAVNO

Napomene:
Opća napomena
Osobni podaci: NE;Autorska prava : NE

Vrsta sadržaja:
Fotografije

Arhivska oznaka:
HR-HDA-1426-6-62

Naslov:
Zrakoplov Lohner B.VII na aerodromu u Feltrama.

Vrijeme nastanka:
1918-1918 g.

Razina:
Komad

Vrsta gradiva:
Fotografije

Posjednik:
Hrvatski državni arhiv

Oznaka arhiva:
HR-HDA

Status dostupnosti:
JAVNO

Napomene:
Opća napomena
Osobni podaci: NE;Autorska prava : NE

Vrsta sadržaja:
Fotografije

Arhivska oznaka:
HR-HDA-1426-6-65

Naslov:
Piloti daju prijavak nakon izvršenog zadatka, Feltre.

Vrijeme nastanka:
1918-1918 g.

Razina:
Komad

Vrsta gradiva:
Fotografije

Posjednik:
Hrvatski državni arhiv

Oznaka arhiva:
HR-HDA

Status dostupnosti:
JAVNO

Napomene:
Opća napomena
Osobni podaci: NE;Autorska prava : NE

Vrsta sadržaja:
Fotografije

Arhivska oznaka:
HR-HDA-1426-6-69

Naslov:
Hangari sa zrakoplovima Hansa-Brandenburg D.I na aerodromu u Feltrama.

Vrijeme nastanka:
1918-1918 g.

Razina:
Komad

Vrsta gradiva:
Fotografije

Posjednik:
Hrvatski državni arhiv

Oznaka arhiva:
HR-HDA

Status dostupnosti:
JAVNO

Napomene:
Opća napomena
Osobni podaci: NE;Autorska prava : NE

Vrsta sadržaja:
Fotografije

Arhivska oznaka:
HR-HDA-1426-6-73

Naslov:
Zrakoplov Albatros B.I na aerodromu u Feltrama.

Vrijeme nastanka:
1918-1918 g.

Razina:
Komad

Vrsta gradiva:
Fotografije

Posjednik:
Hrvatski državni arhiv

Oznaka arhiva:
HR-HDA

Status dostupnosti:
JAVNO

Napomene:
Opća napomena
Osobni podaci: NE;Autorska prava : NE

Vrsta sadržaja:
Fotografije

Arhivska oznaka:
HR-HDA-1426-6-76

Naslov:
Ostatci oborenog zrakoplova.

Vrijeme nastanka:
1918-1918 g.

Razina:
Komad

Vrsta gradiva:
Fotografije

Posjednik:
Hrvatski državni arhiv

Oznaka arhiva:
HR-HDA

Status dostupnosti:
JAVNO

Napomene:
Opća napomena
Osobni podaci: NE;Autorska prava : NE

Vrsta sadržaja:
Fotografije

Arhivska oznaka:
HR-HDA-1426-6-80

Naslov:
Oštećeni zrakoplov Phönix D-I na aerodromu u Feltrama.

Vrijeme nastanka:
1918-1918 g.

Razina:
Komad

Vrsta gradiva:
Fotografije

Posjednik:
Hrvatski državni arhiv

Oznaka arhiva:
HR-HDA

Status dostupnosti:
JAVNO

Napomene:
Opća napomena
Osobni podaci: NE;Autorska prava : NE

Vrsta sadržaja:
Fotografije

Arhivska oznaka:
HR-HDA-1426-6-81

Naslov:
Talijansko bombardiranje aerodroma u Feltrama.

Vrijeme nastanka:
1918-1918 g.

Razina:
Komad

Vrsta gradiva:
Fotografije

Posjednik:
Hrvatski državni arhiv

Oznaka arhiva:
HR-HDA

Status dostupnosti:
JAVNO

Napomene:
Opća napomena
Osobni podaci: NE;Autorska prava : NE

Vrsta sadržaja:
Fotografije

Arhivska oznaka:
HR-HDA-1426-6-83

Naslov:
Sahrana poginulog austro-ugarskog zrakoplovca.

Vrijeme nastanka:
1918-1918 g.

Razina:
Komad

Vrsta gradiva:
Fotografije

Posjednik:
Hrvatski državni arhiv

Oznaka arhiva:
HR-HDA

Status dostupnosti:
JAVNO

Napomene:
Opća napomena
Osobni podaci: NE;Autorska prava : NE

Vrsta sadržaja:
Fotografije

Arhivska oznaka:
HR-HDA-1426-6-85

Naslov:
Sahrana natporučnika Junkea, lovca izviđača oborenog od talijanskog aviona.

Vrijeme nastanka:
1918-1918 g.

Razina:
Komad

Vrsta gradiva:
Fotografije

Posjednik:
Hrvatski državni arhiv

Oznaka arhiva:
HR-HDA

Status dostupnosti:
JAVNO

Napomene:
Opća napomena
Osobni podaci: NE;Autorska prava : NE

Vrsta sadržaja:
Fotografije

Arhivska oznaka:
HR-HDA-1426-6-86

Naslov:
Ostatci oborenog zrakoplova u okolici Feltra.

Vrijeme nastanka:
1918-1918 g.

Razina:
Komad

Vrsta gradiva:
Fotografije

Posjednik:
Hrvatski državni arhiv

Oznaka arhiva:
HR-HDA

Status dostupnosti:
JAVNO

Napomene:
Opća napomena
Osobni podaci: NE;Autorska prava : NE

Vrsta sadržaja:
Fotografije

Arhivska oznaka:
HR-HDA-1426-6-88

Naslov:
Ostatci oborenog austro-ugarskog zrakoplova.

Vrijeme nastanka:
1918-1918 g.

Razina:
Komad

Vrsta gradiva:
Fotografije

Posjednik:
Hrvatski državni arhiv

Oznaka arhiva:
HR-HDA

Status dostupnosti:
JAVNO

Napomene:
Opća napomena
Osobni podaci: NE;Autorska prava : NE

Vrsta sadržaja:
Fotografije

Arhivska oznaka:
HR-HDA-1426-6-89

Naslov:
Sahrana poginulog austro-ugarskog zrakoplovca.

Vrijeme nastanka:
1918-1918 g.

Razina:
Komad

Vrsta gradiva:
Fotografije

Posjednik:
Hrvatski državni arhiv

Oznaka arhiva:
HR-HDA

Status dostupnosti:
JAVNO

Napomene:
Opća napomena
Osobni podaci: NE;Autorska prava : NE

Vrsta sadržaja:
Fotografije

Arhivska oznaka:
HR-HDA-1426-6-90

Naslov:
Austro-ugarski zrakoplov oboren u zračnoj borbi s Talijanima kod Feltra.

Vrijeme nastanka:
1918-1918 g.

Razina:
Komad

Vrsta gradiva:
Fotografije

Posjednik:
Hrvatski državni arhiv

Oznaka arhiva:
HR-HDA

Status dostupnosti:
JAVNO

Napomene:
Opća napomena
Osobni podaci: NE;Autorska prava : NE

Vrsta sadržaja:
Fotografije

Arhivska oznaka:
HR-HDA-1426-6-92

Naslov:
Grobovi zrakoplovaca Steffana Hofera i Otta Geyera, poginulih u zračnim borbama 1917. godine.

Vrijeme nastanka:
1917-1917 g.

Razina:
Komad

Vrsta gradiva:
Fotografije

Posjednik:
Hrvatski državni arhiv

Oznaka arhiva:
HR-HDA

Status dostupnosti:
JAVNO

Napomene:
Opća napomena
Osobni podaci: NE;Autorska prava : NE

Vrsta sadržaja:
Fotografije

Arhivska oznaka:
HR-HDA-1426-6-94

Naslov:
Ostatci oborenog talijanskog zrakoplova.

Vrijeme nastanka:
1918-1918 g.

Razina:
Komad

Vrsta gradiva:
Fotografije

Posjednik:
Hrvatski državni arhiv

Oznaka arhiva:
HR-HDA

Status dostupnosti:
JAVNO

Napomene:
Opća napomena
Osobni podaci: NE;Autorska prava : NE

Vrsta sadržaja:
Fotografije

Arhivska oznaka:
HR-HDA-1426-6-97

Naslov:
Dio Udina gdje je bio glavni stan zapovjednika cijele fronte generala Svetozara Boroevića.

Vrijeme nastanka:
1918-1918 g.

Razina:
Komad

Vrsta gradiva:
Fotografije

Posjednik:
Hrvatski državni arhiv

Oznaka arhiva:
HR-HDA

Status dostupnosti:
JAVNO

Napomene:
Opća napomena
Osobni podaci: NE;Autorska prava : NE

Vrsta sadržaja:
Fotografije

Arhivska oznaka:
HR-HDA-1426-6-99

Naslov:
Sahrana poručnika Götza oborenog od talijanskog aviona.

Vrijeme nastanka:
1918-1918 g.

Razina:
Komad

Vrsta gradiva:
Fotografije

Posjednik:
Hrvatski državni arhiv

Oznaka arhiva:
HR-HDA

Status dostupnosti:
JAVNO

Napomene:
Opća napomena
Osobni podaci: NE;Autorska prava : NE

Vrsta sadržaja:
Fotografije

Arhivska oznaka:
HR-HDA-1426-6-101

Naslov:
Sahrana poginulog satnika Flechtera u Feltrama. U sredini i desno u prvom planu su zrakoplovi Phönix D-I.

Vrijeme nastanka:
1918-1918 g.

Razina:
Komad

Vrsta gradiva:
Fotografije

Posjednik:
Hrvatski državni arhiv

Oznaka arhiva:
HR-HDA

Status dostupnosti:
JAVNO

Napomene:
Opća napomena
Osobni podaci: NE;Autorska prava : NE

Vrsta sadržaja:
Fotografije

Arhivska oznaka:
HR-HDA-1426-6-105

Naslov:
Teška haubica na položaju kod Mt. Assolone, desno od Feltra.

Vrijeme nastanka:
1918-1918 g.

Razina:
Komad

Vrsta gradiva:
Fotografije

Posjednik:
Hrvatski državni arhiv

Oznaka arhiva:
HR-HDA

Status dostupnosti:
JAVNO

Napomene:
Opća napomena
Osobni podaci: NE;Autorska prava : NE

Vrsta sadržaja:
Fotografije

Arhivska oznaka:
HR-HDA-1426-6-106

Naslov:
Talijanski laki bombarder Maurice Farman MF.11.

Vrijeme nastanka:
1918-1918 g.

Razina:
Komad

Vrsta gradiva:
Fotografije

Posjednik:
Hrvatski državni arhiv

Oznaka arhiva:
HR-HDA

Status dostupnosti:
JAVNO

Napomene:
Opća napomena
Osobni podaci: NE;Autorska prava : NE

Vrsta sadržaja:
Fotografije

## Arhivska oznaka:
HR-HDA-1737

## Naslov:
Zbirka fotografija Zbjeg u El Shattu, 1944-1946

## Vrijeme nastanka:
02.02.1944.-20.02.1946.

## Razina:
Zbirka

## Sadržaj:
Fotografije prikazuju segmente života ljudi u zbjegu. Najveći dio zbirke sačinjavaju portreti sudionika zbjega, a zabilježena je i prosvjetno - kulturna djelatnost boraca invalida, djelatnost saniteta, rad likovnih umjetnika, novinsko izdavaštvo, kulturne priredbe i velika Izložba jugoslavenske narodne umjetnosti i zanatstva održana u Kairu krajem 1944. godine. Dio fotografija prikazuje groblje u El Shattu i grobove preminulih, a na nekoliko fotografija prikazani su i pojedini rajoni i logori zbjega. Stvorene su četiri serije: 1. Invalidi, 2. Groblje, 3. Razne osobe. i 4. Iz života zbjega.

## Količina:
1456 Komad

## Jezik:
Hrvatski

## Pismo:
Latinica

## Posjednik:
Hrvatski državni arhiv

## Licenca:
Javno dobro

Zaštićeno autorskim pravom

## Oznaka arhiva:
HR-HDA

## Povijest:
Gradski Muzej Makarska predao je Hrvatskome državnom arhivu 1995. godine 47 filmova s ukupno 1456 c/b negativa na nitratnoj podlozi formata 24x36 mm fotografskog gradiva iz El Shatta u svrhu zaštite i kopiranja. Negativi su u Gradskom muzeju Makarska od početka 60-ih godina 20. st. kada ih je Ljubomir Garbin, šef foto sekcije zbjega i vjerojatni snimatelj većine negativa, poklonio u vrijeme dok se prikupljalo gradivo za muzej. Br.: 11/2006.

## Status dostupnosti:
JAVNO

## Napomene:
Opća napomena
Sačuvanost: Negativi su sačuvani u dobrom stanju.

Napomena o izlučivanju
Gradivo je predviđeno za trajno čuvanje. Izlučivanje nije provedeno.

Napomena o sređenosti
Arhivistički sređeno.

## Vrsta zapisa:

Slika

Vrsta sadržaja:
Fotografije

Arhivska oznaka:
HR-DASK-449-6-1-2

Naslov:
Pogled na postrojenja Talionice Caprag sa visokom peći i kauperom u prvom planu, 1938-1945. (u fondu Rudarsko udruženje Talionica Caprag)

Vrijeme nastanka:
1938-1945 g.

Razina:
Komad

Jezik:
Hrvatski

Pismo:
Latinica

Posjednik:
Državni arhiv u Sisku

Licenca:
Javno dobro

Oznaka arhiva:
HR-DASK

Status dostupnosti:
JAVNO

Napomene:
Opća napomena
Autor fotografije nepoznat.

Vrsta zapisa:
Slika

Vrsta sadržaja:
Fotografije



## Arhivska oznaka:
HR-DADU-SCKL-1009

## Naslov:
Zbirka fotografija Ernesta Furlanija (1900-1920)

## Vrijeme nastanka:
1900-1920 g.

## Razina:
Fond

## Klasifikacija:
L.1.7. - Fotografije

## Sadržaj:
Zbirka sadrži portrete stanovnika zapadnog dijela otoka Korčule. Jedini sigurni identificirani portret onaj je Mike Pecotić Antušin rođ. Salečić iz Smokvice pa se može pretpostaviti da i ostali portreti pripadaju stanovnicima na ovom prostoru od Vele Luke do Čare. Na takvo što upućuje uglavnom negrađanska odjeća i nakit koji se prije nosio na otoku, težačke ruke. Nažalost, pokušaj identifikacije izloženih portreta na izložbi „Tko smo mi?“ u Veloj Luci 2023. nije dao rezultata.
Gotovo svi portreti snimljeni su u improviziranom atelijeru s identičnom papirnatom dekorativnom pozadinom s prikazom stilski namještenog interijera i pomagalima (stolice, priručni stolac za tegle s cvijećem), na otvorenoj terasi nepoznate lokacije u Veloj Luci.
Većinom je riječ o ženskim portretima, a značajno manje muškim i dječjim. Vrijeme snimanja se može protegnuti od prvih godina 20. st. do I. svjetskog rata. Fotografija austrougarskih mornara s kapelnikom Narodne glazbe Eduardom Sanitragom može se pobliže datirati od 1910. (kada je on preuzeo vođenje glazbe) do I. svjetskog rata.
Negativi nisu ni približno tehnički savršeni (mutna lica), a i upadljivo su monotoni. No, ipak su značajno vrelo za povijest svakodnevice početka 20. st., za upoznavanje odjeće, nakita, ukrašavanja prvenstveno stanovnica zapadnog dijela otoka Korčule.

## Količina:
43 Komad

## Jezik:
Hrvatski

## Pismo:
Latinica

## Posjednik:
Arhivski sabirni centar Korčula-Lastovo

## Mjesto (grad/općina):
VELA LUKA

## Oznaka arhiva:
HR-DADU-SCKL

## Povijest:
Po smrti stvaratelja, dio negativa se sačuvao kod njegove udovice. Po njezinoj preudaji i odlasku iz Vele Luke krajem 1930-ih, dio njih (65 negativa na staklu) ostaje sačuvan kod njihove nekadašnje služavke Mare Dragojević Šćula rođ. Mirošević Dubaj, tj. njezinih potomaka. Usporedbom sa sačuvanim Furlanijevim pozitivima 2016. se nepobitno utvrdilo kako se ti negativi mogu atribuirati Ernestu Furlaniju. Nešto poslije će se zaključiti kako manji dio sačuvanih negativa, koji se razlikuje po izraženijoj kvaliteti,

drugom pozadinom u atelijeru i prizorima Splita, Trogira, Imotskog i Komiže, može pripisati tršćansko-splitskom fotografu Emiliju Plettu. Godine 2022. Darko Dragojević Šćula, unuk spomenute Mare Dragojević, donirao je sačuvane negative Arhivskom sabirnom centru Korčula-Lastovo. Sljedeće 2023. portreti iz zbirke su prikazani na izložbi „Tko smo mi?“ u Veloj Luci, a prigodom obrade i sređivanja zbirke, taj je dio (22 negativa) izdvojen iz zbirke.

## Status dostupnosti:
JAVNO

## Vrsta zapisa:
Slika

## Vrsta sadržaja:
Fotografije

Arhivska oznaka:
HR-DADU-SCKL-1009-2

Naslov:
Portreti iz kutije A. Lumiere & ses fils 44957, 12 x 16. Zbirka fotografija Ernesta Furlanija, 1900-1920

Vrijeme nastanka:
1900-1920 g.

Razina:
Serija

Sadržaj:
Snimke prikazuju ženske portrete, portrete obitelji, a serija sadrži i jedan portret tri mlađa muškarca. Izdvajaju se dva portreta na kojima se uz snimljene djevojke vide i promatračice sa strane, odnosno one koje čekaju svoj red na snimanje, a možda i članice Furlanijeve obitelji. Ovi portreti daju i dodatne informacije o kući, terasi ispred koje se snimaju portreti.

Količina:
17 Komad

Jezik:
Hrvatski

Pismo:
Latinica

Posjednik:
Arhivski sabirni centar Korčula-Lastovo

Oznaka arhiva:
HR-DADU-SCKL

Status dostupnosti:
JAVNO

Vrsta zapisa:
Slika

Vrsta sadržaja:
Fotografije

Arhivska oznaka:
HR-DADU-SCKL-1009-3

Naslov:
Portreti iz kutije A. Lumiere & ses fils , 12 x 16,5, br. 4592. Zbirka fotografija Ernesta Furlanija, 1900-1920

Vrijeme nastanka:
1900-1920 g.

Razina:
Serija

Sadržaj:
Serija obuhvaća portrete žena, djevojaka, djece i jedan portret muškarca sa štapom.

Količina:
14 Komad

Jezik:
Hrvatski

Pismo:
Latinica

Posjednik:
Arhivski sabirni centar Korčula-Lastovo

Oznaka arhiva:
HR-DADU-SCKL

Status dostupnosti:
JAVNO

Vrsta zapisa:
Slika

Vrsta sadržaja:
Fotografije

Arhivska oznaka:
HR-DADU-SCKL-1009-1-3

Naslov:
Portret žene na stolici. Zbirka fotografija Ernesta Furlanija, 1900-1920

Vrijeme nastanka:
1900-1920 g.

Razina:
Predmet

Sadržaj:
Portret nepoznate žene. Negativ na staklu, 12 x 16,5 cm

Količina:
1 Komad

Jezik:
Hrvatski

Pismo:
Latinica

Posjednik:
Arhivski sabirni centar Korčula-Lastovo

Oznaka arhiva:
HR-DADU-SCKL

Status dostupnosti:
JAVNO

Napomene:
Napomena o tvarnim značajkama
Sitna oštećenja emulzije

Vrsta zapisa:
Slika

Vrsta sadržaja:
Fotografije



Arhivska oznaka:
HR-DADU-SCKL-1009-1-5

Naslov:
Portret dvije žene. Zbirka fotografija Ernesta Furlanija, 1900-1920

Vrijeme nastanka:
1900-1920 g.

Razina:
Predmet

Sadržaj:
Portret nepoznatih žena

Količina:
1 Komad

Jezik:
Hrvatski

Pismo:
Latinica

Posjednik:
Arhivski sabirni centar Korčula-Lastovo

Oznaka arhiva:
HR-DADU-SCKL

Status dostupnosti:
JAVNO

Napomene:
Napomena o tvarnim značajkama
Sitna oštećenja emulzije

Vrsta zapisa:
Slika

Vrsta sadržaja:
Fotografije





Arhivska oznaka:
HR-DADU-SCKL-1009-2-2

Naslov:
Portret žene i djeteta na stolici. Zbirka fotografija Ernesta Furlanija, 1900-1920

Razina:
Predmet

Sadržaj:
Portret nepoznatih

Količina:
1 Komad

Jezik:
Hrvatski

Pismo:
Latinica

Posjednik:
Arhivski sabirni centar Korčula-Lastovo

Oznaka arhiva:
HR-DADU-SCKL

Status dostupnosti:
JAVNO

Napomene:
Napomena o tvarnim značajkama
oštećenja emulzije

Vrsta zapisa:
Slika

Vrsta sadržaja:
Fotografije

Arhivska oznaka:
HR-DADU-SCKL-1009-2-3

Naslov:
Portret žene i djevojčice. Zbirka fotografija Ernesta Furlanija, 1900-1920

Razina:
Predmet

Jezik:
Hrvatski

Pismo:
Latinica

Posjednik:
Arhivski sabirni centar Korčula-Lastovo

Oznaka arhiva:
HR-DADU-SCKL

Status dostupnosti:
JAVNO

Vrsta zapisa:
Slika

Vrsta sadržaja:
Fotografije



Arhivska oznaka:
HR-DADU-SCKL-1009-2-4

Naslov:
Portret tri muškarca. Zbirka fotografija Ernesta Furlanija, 1900-1920

Vrijeme nastanka:
1900-1920 g.

Razina:
Predmet

Sadržaj:
Portret nepoznatih

Količina:
1 Komad

Jezik:
Hrvatski

Pismo:
Latinica

Posjednik:
Arhivski sabirni centar Korčula-Lastovo

Oznaka arhiva:
HR-DADU-SCKL

Status dostupnosti:
JAVNO

Napomene:
Napomena o tvarnim značajkama
sitna oštećenja emulzije

Vrsta zapisa:
Slika

Vrsta sadržaja:
Fotografije





Arhivska oznaka:
HR-DADU-SCKL-1009-2-6

Naslov:
Portret žene u bijeloj košulji. Zbirka fotografija Ernesta Furlanija, 1900-1920

Vrijeme nastanka:
1900-1920 g.

Razina:
Predmet

Sadržaj:
Portret nepoznate žene

Količina:
1 Komad

Jezik:
Hrvatski

Pismo:
Latinica

Posjednik:
Arhivski sabirni centar Korčula-Lastovo

Oznaka arhiva:
HR-DADU-SCKL

Status dostupnosti:
JAVNO

Napomene:
Napomena o tvarnim značajkama
zarezana emulzija

Vrsta zapisa:
Slika

Vrsta sadržaja:
Fotografije



Arhivska oznaka:
HR-DADU-SCKL-1009-2-7

Naslov:
Portret obitelji II. Zbirka fotografija Ernesta Furlanija, 1900-1920

Vrijeme nastanka:
1900-1920 g.

Razina:
Predmet

Sadržaj:
Portret nepoznate obitelji

Količina:
1 Komad

Jezik:
Hrvatski

Pismo:
Latinica

Posjednik:
Arhivski sabirni centar Korčula-Lastovo

Oznaka arhiva:
HR-DADU-SCKL

Status dostupnosti:
JAVNO

Napomene:
Napomena o tvarnim značajkama
sitna oštećenja emulzije

Vrsta zapisa:
Slika

Vrsta sadržaja:
Fotografije



Arhivska oznaka:
HR-DADU-SCKL-1009-2-9

Naslov:
Portret žene s hortenzijom. Zbirka fotografija Ernesta Furlanija, 1900-1920

Vrijeme nastanka:
1900-1920 g.

Razina:
Predmet

Sadržaj:
Portret nepoznate žene

Količina:
1 Komad

Jezik:
Hrvatski

Pismo:
Latinica

Posjednik:
Arhivski sabirni centar Korčula-Lastovo

Oznaka arhiva:
HR-DADU-SCKL

Status dostupnosti:
JAVNO

Napomene:
Napomena o tvarnim značajkama
sitna oštećenja emulzije

Vrsta zapisa:
Slika

Vrsta sadržaja:
Fotografije



Arhivska oznaka:
HR-DADU-SCKL-1009-2-10

Naslov:
Portret žene u tamnoj haljini. Zbirka fotografija Ernesta Furlanija, 1900-1920

Vrijeme nastanka:
1900-1920 g.

Razina:
Predmet

Sadržaj:
Portret nepoznate

Količina:
1 Komad

Jezik:
Hrvatski

Pismo:
Latinica

Posjednik:
Arhivski sabirni centar Korčula-Lastovo

Oznaka arhiva:
HR-DADU-SCKL

Status dostupnosti:
JAVNO

Napomene:
Napomena o tvarnim značajkama
rubna oštećenja emulzije

Vrsta zapisa:
Slika

Vrsta sadržaja:
Fotografije



Arhivska oznaka:
HR-DADU-SCKL-1009-3-1

Naslov:
Portret mladića i dvije djevojke. Zbirka fotografija Ernesta Furlanija, 1900-1920

Vrijeme nastanka:
1900-1920 g.

Razina:
Predmet

Sadržaj:
Portret nepoznatih

Količina:
1 Komad

Jezik:
Hrvatski

Pismo:
Latinica

Posjednik:
Arhivski sabirni centar Korčula-Lastovo

Oznaka arhiva:
HR-DADU-SCKL

Status dostupnosti:
JAVNO

Napomene:
Napomena o tvarnim značajkama
zarezana emulzija, rubna uštećenja

Vrsta zapisa:
Slika

Vrsta sadržaja:
Fotografije

Arhivska oznaka:
HR-DADU-SCKL-1009-3-7

Naslov:
Portret muškarca sa štapom. Zbirka fotografija Ernesta Furlanija, 1900-1920

Vrijeme nastanka:
1900-1920 g.

Razina:
Predmet

Sadržaj:
Portret nepoznatog

Količina:
1 Komad

Jezik:
Hrvatski

Pismo:
Latinica

Posjednik:
Arhivski sabirni centar Korčula-Lastovo

Oznaka arhiva:
HR-DADU-SCKL

Status dostupnosti:
JAVNO

Napomene:
Napomena o tvarnim značajkama
manja oštećenja emulzije, tragovi retuša na licu (?)

Vrsta zapisa:
Slika

Vrsta sadržaja:
Fotografije





Arhivska oznaka:
HR-DADU-SCKL-1009-3-8

Naslov:
Portret žene s kitom cvijeća u ruci. Zbirka fotografija Ernesta Furlanija, 1900-1920

Vrijeme nastanka:
1900-1920 g.

Razina:
Predmet

Sadržaj:
Portret nepoznate

Količina:
1 Komad

Jezik:
Hrvatski

Pismo:
Latinica

Posjednik:
Arhivski sabirni centar Korčula-Lastovo

Oznaka arhiva:
HR-DADU-SCKL

Status dostupnosti:
JAVNO

Napomene:
Napomena o tvarnim značajkama
manja oštećenja emulzije

Vrsta zapisa:
Slika

Vrsta sadržaja:
Fotografije



Arhivska oznaka:
HR-DADU-SCKL-1009-3-11

Naslov:
Portret žene s lepezom u ruci. Zbirka fotografija Ernesta Furlanija, 1900-1920

Vrijeme nastanka:
1900-1920 g.

Razina:
Predmet

Sadržaj:
Portret nepoznate

Količina:
1 Komad

Jezik:
Hrvatski

Pismo:
Latinica

Posjednik:
Arhivski sabirni centar Korčula-Lastovo

Oznaka arhiva:
HR-DADU-SCKL

Status dostupnosti:
JAVNO

Napomene:
Napomena o tvarnim značajkama
sitna oštećenja emulzije

Vrsta zapisa:
Slika

Vrsta sadržaja:
Fotografije

Arhivska oznaka:
HR-DADU-SCKL-1009-4-1

Naslov:
Portret djevojke i djevojčice. Zbirka fotografija Ernesta Furlanija, 1900-1920

Razina:
Predmet

Sadržaj:
Portret nepoznatih

Količina:
1 Komad

Jezik:
Hrvatski

Pismo:
Latinica

Posjednik:
Arhivski sabirni centar Korčula-Lastovo

Oznaka arhiva:
HR-DADU-SCKL

Status dostupnosti:
JAVNO

Napomene:
Napomena o tvarnim značajkama
oštećenja emulzije

Vrsta zapisa:
Slika

Vrsta sadržaja:
Fotografije

